村民のスポーツの祭典！

ことしも総勢川名が10種目に熱戦を展開！

スポーツの秋、真っ盛り!!

というわけで、ことしも村内のスポーツファン待望の『村民体育祭』が、村民体育館をはじめとする各会場で繰り広げられました。ことしで十八回目を迎えた同体育祭。当日は、野球、ゲートボール、剣道など十種目の競技に分かれ、日頃の練習成果を競い合いました。結果は次の通りです。

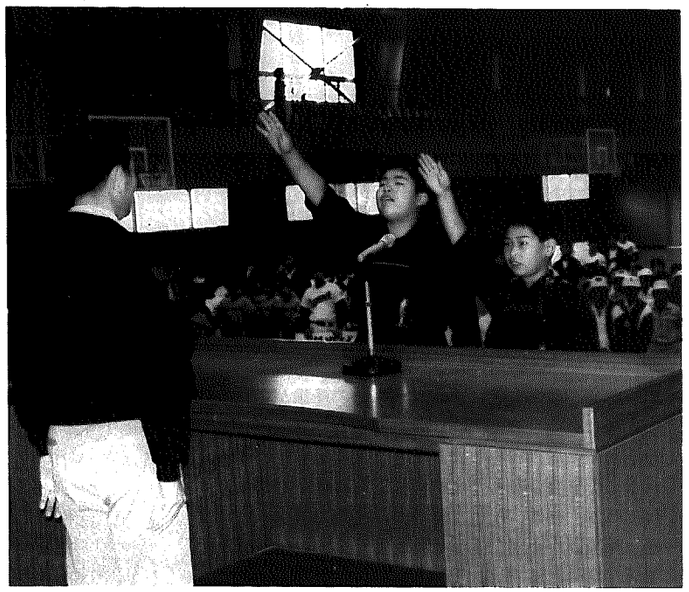

▲力強く選手宣誓を行った藤沢一昭君（和11区）と佐藤 誠君（和8区）

▲ナイス、ピッチング！

〈男女混合ソフトボール〉

❶ミッキーマウス
❷間瀬チーム
❸丸子山チーム
❸石瀬チーム

〈野　球〉

一般の部…❶サンダース　❷ダイナマイトキッズ

少年野球の部
（Aブロック）…❶岩室小A　❷和納小A　❸和納小B
（Cブロック）…❶和納小C

〈バドミントン〉

一般ダブルス…❶武野正芳・月岡慶　❷荒井早苗・浅田栄勝　❸永井志津子・佐野秀一　❸吉原和美・田巻純蔵

親子ダブルス…❶星野久美子・渡辺為久雄　❷滝沢君枝・滝沢恵子　❸藤田なつ子・阿部真也　❸山岸敏枝・山岸大輔

ママさんダブルス…❶阿部ひろみ・山上久美子　❷尾崎弥生・山岸敏枝　❸滝沢君枝・渡辺為久雄　❸滝沢恵子・藤田真澄美

小学五年生…❶永井佑介　❷滝沢洋子　❸成田佳奈美　❸神田直美

小学六年生…❶阿部真也　❷伊藤剛司　❸山上隼人　❸滝沢恵子

中学生…❶渡辺為久雄　❷藤田真澄美　❸本間鮎美　❸星野尚子

〈ゲートボール〉

❶住吉和奈美A　❷永楽会　❸カチントキラク　❸住吉和奈美C

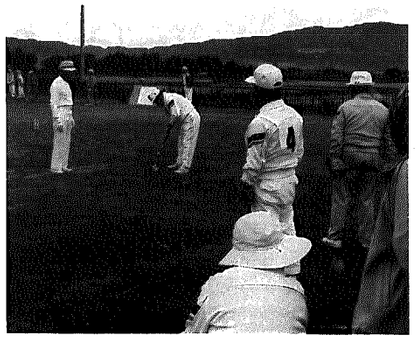

▲よ～くねらいを定めて！

〈卓　球〉

○個人戦

小学生…❶真保大輔　❷佐藤陽一　❸久保田英之　❸大森和人

中学生男子…❶山下洋　❷和田敬吾　❸大平勲　❸樋口琢磨

中学生女子…❶幸田朋子　❷土橋洋子　❸伊藤さなえ　❸亀山明美

○団体戦

一般男子…❶卓球クラブ　❷丸山ヤニーズ　❸ポルダー

一般女子…❶卓球クラブ　❷T・Y・Y　❸T・N・S

〈硬式テニス〉

男子ダブルス…❶団原幸栄・皆川浩之　❷渡辺大成・荒井恵一　❸丸山健司・小林敬明

女子ダブルス…❶荒川秀子・小川芳子　❷和田千也子・田辺紀子　❸金子朋子・皆川ふさ子

〈ボウリング〉

男子の部…❶藤田伸二　❷高橋滋　❸山上栄一　❹金子文知　❺星野清治

女子の部…❶三富弥栄子　❷山田トモ子　❸竹内こずえ　❹青柳フミエ　❺岡島貴子

〈剣　道〉

○団体戦…❶高津チーム　❷佐藤チーム　❸有路チーム　❸岡本チーム

○個人戦

小学校低学年の部…❶石川一彦　❷田中雅　❸米山新太郎　❸田中ゆかり

小学校中学年の部…❶大岩ひとみ　❷岡本教生　❸阿部つかさ　❸川崎俊介

小学校高学年の部…❶有路貴弘　❷片桐敏文　❸岡本範子　❸高津俊

▲気合いをこめて「め～ん！」

〈空　手〉

○団体戦…❶河上チーム　❷土田チーム　❸石添チーム

○個人戦

年少者の部（保育園、小学一、二年生）…❶若林孝明　❷若林博明　❸福田麻里江　❸鬼木嘉一

小学校中学年の部…❶後藤隆一　❷成田貴徳　❸鈴木麻衣子　❸番場光

小学校高学年の部…❶河上毅　❷菅井明生　❸田中博堂　❸鈴木学

〈ジュニア・バレーボール〉

今回初めて公開競技として行われたこの種目、接戦の末六年生チームが2－0で五年生チームに勝ちました。

（なお大会結果について、敬称は省略させていただきました）

参加者募集中！

エアロビクス教室

公民館講堂で、エアロビクスクラブの主催による「エアロビクス教室」を開催します。普段体を動かしていないあなた、ぜひこの機会にエアロビクスの楽しさを体感し、心地よい汗を流してみませんか。

■と　き…11月19日(金)・26日(金)
　午後8時～9時
■ところ…公民館講堂
■対　象…村民及び村内在勤者
※お申込みは、当日、会場でお申し込みください。

男女混合バレーボール大会

■と　き…11月21日(日)
　午前9時～
■ところ…村民体育館
■対　象…15歳以上の村民及び村内在勤者
■申込み…男女混合（女性は必ず五名以上）でチームを編成し、11月10日(水)までに公民館（☎82－四四四四）へお申込みください。

インドア・テニス大会

■と　き…12月12日(日)午前9時～
■ところ…村民体育館
■対　象…村民及び村内在勤者の男女
■申込み…公民館（☎82－四四四四）までどうぞ。

クリスマス大集会

おにぎり・おでん広場に親子レク・ゲーム大会、キャンドルの炎の中でクラシック育楽にうっとり…。ことしもちょっぴり早い公民館でのクリスマスに、皆さんも参加してみませんか。

■と　き…12月11日(土)午後5時30分～
■ところ…村民体育館
※後日、小学校を通じて申込用紙を配布いたします。

家庭での上手なお世話

ホームケア講座〈四回シリーズ〉

皆さんも、楽しみながら介護のコツを覚えてみませんか。四回シリーズですが、都合のつく日にご参加ください。

●11月4日(木)午後7時～
　健康劇、講演
●11月11日(木)午後7時～
　介護の実際、介護者のためのリフレッシュ体操
●11月17日(水)午後1時30分～
　施設（いわむろの里）見学
●11月25日(木)午後7時～
　調理実習（材料費二百円）

※二回以上受講された方には、修了証をお渡しします。

村民茶会

普段の仕事を忘れて、ゆったりと茶の湯を楽しんでみてはいかがですか。

■と　き…11月21日(日)午前10時～午後3時
■ところ…公民館
※茶券（千七百円）のお求めは公民館へ。