

ご協力ありがとうございました
『歳末たすけあい募金』
 みなさんの善意をお届けしました

さる12月1日から15日にかけて実施されました『歳末たすけあい募金』運動は、今回も皆様からの善意により無事終了し、たくさんの浄財が寄せられました。



この募金運動の成果は、区長さんを始め皆様の温かいご理解とご協力の賜物と厚くお礼申し上げます。

こうして寄せられた募金は、**重度心身障害者、長期寝たきり者、施設入所者、生活保護世帯等へ歳末慰問金**として民生児童委員の方々から合計118世帯へお届けしていただきました。

なお、募金額は次の表のとおりです。今後とも、みなさんのご支援とご協力をお願いします。

■歳末たすけあい募金地区別集計表 H4.12.1~15

地区名	金額	地区名	金額
金池	11,950円	間瀬3区	11,100円
石瀬	41,650円	4区	10,200円
岩室	71,055円	5区	12,000円
榎曾	18,150円	6区	13,500円
栄本	14,177円	7区	15,600円
橋久	18,000円	和納1区	34,500円
保田	4,500円	2区	16,200円
猿ヶ瀬	3,600円	3区	33,900円
南谷	3,901円	4区	18,000円
北野	6,300円	5区	12,300円
夏井	26,100円	6区	29,100円
西中	17,301円	7区	19,467円
潟上	4,400円	8区	34,393円
白鳥	2,400円	9区	15,600円
西長	6,900円	10区	8,700円
横曾	8,900円	11区	39,900円
西船	8,400円	12区	67,800円
新谷	6,900円	三田	8,700円
油島	5,700円	原	9,400円
高畑	9,900円	津雲	9,000円
間瀬1区	14,700円	富岡	3,000円
2区	8,700円	高橋	9,000円
合計	744,944円		



アルミ缶収集
ご苦労さまでした
 この活動の目的は、身体の自由な方のために「車椅子」を購入するための資金作りと資源の再利用、環境美化ということで、春から取り組んできました。
 この結果、二月までにトラック一台分(約七千個、百七十二kg)のアルミ缶が集まりました。
 岩室中学校生徒会では、この収益金一万七二〇〇円を「車椅子募金」として岩室村社会福祉協議会に寄付するとともに、今後も生徒会活動の一環としてこの活動は続けていきたいと話してくれました。
 大変ありがとうございました。

講演会
 岩室村子ども会育成会連絡協議会では、浜田裕子さん(前新潟県女教員会長・前新潟市立入舟小学校長)を講師に招き「きつてもきれいな親子だから」と題した講演会を開催します。
 長年教育現場におられた経験をいかして、子どものしつけ・悩み等を、わかりやすくお話ししてくださいませ。
 子どもの性格は、親がつくるとも言われています。入場は無料ですので、お気軽においでください。
 ■と き…3月16日(火)
 午後7時30分から8時45分まで
 ■と ころ…岩室村公民館・講堂

大正琴 第2期生(夜の部)

■開催日…毎月第2、4水曜日
 ■時 間…午後7:30~9:00
 ■指導者…金子琴源先生
 ■会費…月 1,000円
 ■申込み…3月25日(木)までに岩室村公民館(☎82-4444)へお申し込みください。

*初心者の方も大歓迎です。多数の参加をお待ちしています。なお、昼の部も今まで通り行います。

高齢者福祉支援
民謡チャリティーショー
 生涯学習がいろいろな形態で実践されている今日、さわやか学級民謡クラブに集まったみなさんの「発表会」を開きたいという夢を実現しようとした計画。話を進めていくうちに、高齢者福祉増進のために収益金を寄付したいということになり、チャリティーショーという形態で行われることになりました。多数のご来場を、お待ちしております。
 ■日時：平成5年3月21日(日) 正午開場、12時30分開演(午後4時終演予定)
 ■会場：岩室村民体育館 ■入場料：千円
 ※当日は、村内外の民謡クラブ8団体も友情出演してくれれます。

アルミ缶収集
ご苦労さまでした
 この活動の目的は、身体の自由な方のために「車椅子」を購入するための資金作りと資源の再利用、環境美化ということで、春から取り組んできました。
 この結果、二月までにトラック一台分(約七千個、百七十二kg)のアルミ缶が集まりました。
 岩室中学校生徒会では、この収益金一万七二〇〇円を「車椅子募金」として岩室村社会福祉協議会に寄付するとともに、今後も生徒会活動の一環としてこの活動は続けていきたいと話してくれました。
 大変ありがとうございました。

■文化協会のクラブ(定期的に開催)

クラブ名	開催日	時 間	会費(円)	指導者
華道 千家古流	毎月第2、4(火)	午後7:30~9:00	2,800	鬼木一光
書道木曜クラブ	毎 週 (木)	午後7:30~9:00	1,300	後藤崇峰
民謡愛好会	毎月第2、4(土)	午後7:30~10:00	1,000	田中フミ
詩吟岳風会	毎 週 (木)	午後7:30~9:00	2,500	笠井光男
コーラス泉	毎 週 (木)	午後7:30~9:00	1,000	早川女子
絵 画	毎月第1(月)	午後7:30~10:00	2,000	山田達雄
写 真	毎月1回	午後7:30~9:00	1,000	—
エ ア ロ ビ	毎 週 (金)	午後8:00~9:00	2,000	—
岩室社交ダンス	毎 週 (火)	午後7:30~9:00	1,000	—
S D クラ ブ	毎 週 (木)	午後7:00~9:00	1,000	—
琴 桂 会	毎月第1、3(木)	午後1:30~3:00	1,000	金子琴源
カラオケクラブ	毎 週 (金)	午後7:00~9:00	1,000	—

■文化協会のクラブ(その他)

クラブ名	会 費	代表者名
緑 花 会	年 1,000円	阿 部 元 一
菊 花 同 好 会	年 1,500円	金 子 栄
将 棋 好 友 会	年 1,000円	佐 藤 幸 男
文 藝 俱 楽 部	年 2,000円	徳 永 正 定
囲 碁 ク ラ ブ	年 1,000円	渡 辺 登

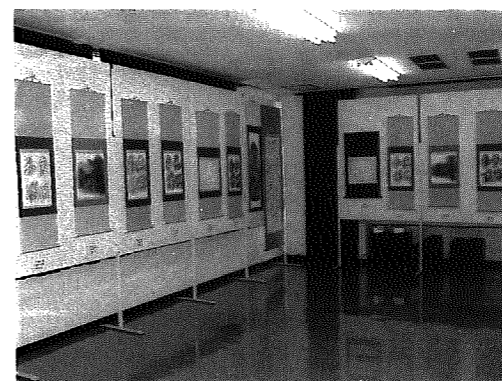

野球
 ナイターリーグ参加登録
 締切り(3月9日)迫る!
スポーツ安全保障
に加入しましょう
 平成5年度のスポーツ安全保障の受付が始まっています。この保険はスポーツ活動、文化活動、奉仕活動などの際の傷害事故や賠償責任などを補償して、グループの人たちが安心して活動できるようにするためにつくられた互助共済制度です。この保険は、5人以上のグループであれば加入できます。ぜひ加入しましょう。
 ■申込み・問合わせ…岩室村公民館(☎82-4444)までどうぞ。

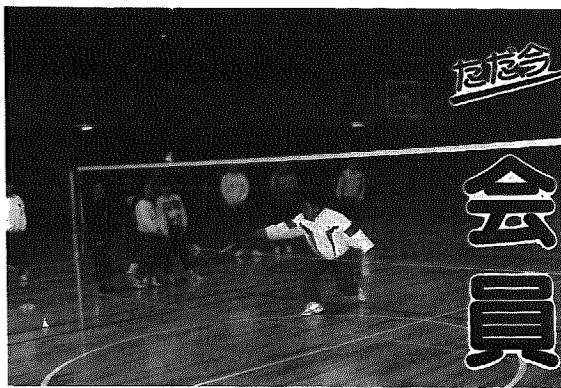

会員募集中!!
 文化協会 体育協会
 春さがゆるみ、ようやく春の季節がめぐってきました。みなさんもこの季節になると、何かスポーツをやってみたい/お茶やお花などを習ってみたい/いろんな人たちと交流がしてみたい/なんて思っているかたも多しんじゃないですか?
 そんなみなさんのために、今月号では文化協会・体育協会の各クラブを「紹介」します。この四月からは「何かやってみてほしいけれど、どうも…」と悩んでいるあなたへ。ぜひ、この機会に何かチャレンジしてみませんか。きっとすばらしい体験が味わえるはずですよ。

各クラブともお申し込み及びお問い合わせは、直接クラブ役員か公民館(☎82-4444)までどうぞ

■体育協会のクラブ

クラブ名	開催日	会 場	時 間	会 費
空 手 道	毎週(月・木)	和小体育館	午後7:00~9:00	月 2,000円
岩室剣士会	毎週(木・土)	和小体育館	午後7:00~9:00	月 1,500円
間瀬剣士会	毎週(木・土)	間小体育館	午後7:00~9:00	月 2,000円
卓 球	毎週 (金)	村民体育館	午後7:30~9:15	年 2,000円
バドミントン	毎週 (金)	村民体育館	午後7:30~9:15	年 4,500円
一般バレーボール	毎週 (木)	村民体育館	午後7:30~9:15	月 500円
バスケットボール	毎週 (火)	村民体育館	午後7:30~9:15	月 500円
ソフトバレーボール	毎週 (木)	村民体育館	午後7:30~9:15	年 3,000円
テニスクラブ	毎週 (火・木・土)	村民テニスコート	午後7:00~9:15	年 4,000円
ボウリング	毎月第3(木)	弥彦ラビットボウル	午後7:30~9:15	月 1,000円
親子バドミントン	毎週 (火)	村民体育館	午後7:00~9:00	月 500円
ジュニアバレーボール	毎週 (木)	村民体育館	午後7:15~9:00	月 500円