わが村〝岩室〟の将来を語り合う

—村新年祝賀会—

ことしも先月5日、年頭恒例の「新年祝賀会」が老人憩いの家静閑荘で開かれました。当日は、議員や各区長、商工会など村内各団体の代表者ら約120人が出席。今年の村づくりの抱負などを語り合いながら親睦を深めました。当日あいさつに立った鷲沢村長は「今年は幾つもの大事業を手掛けていかねばならず、皆様からのご理解とご協力がぜひ必要」と述べ、続いて藤田議長ら来賓からのあいさつをいただきました。その後、ことしの村づくりについて参加者全員で話し合いました。

▶年頭のあいさつを述べる鷲沢村長

ことしの無火災を願い

—岩室村消防出初め式—

新春の恒例となりました岩室村消防出初め式が先月六日、村民体育館において村長をはじめ、村内五分団の消防団員や関係者ら約百七十人が参加し、ことし一年の安全無火災を誓い合いました。

式典では、団員への辞令交付をはじめ、永年消防活動に尽力された団員に県知事、消防協会からの表彰がそれぞれに贈られ、その労を報いるとともに、ことしも団員と村民が一体になり〝火災のない住みよい村づくり〟を目標に、無災害・無火災の村にしようと、参加者全員で決意を新たにしました。

みなさんのご家庭の〝松〟は大丈夫？

松くい虫自主防除技術講習会—

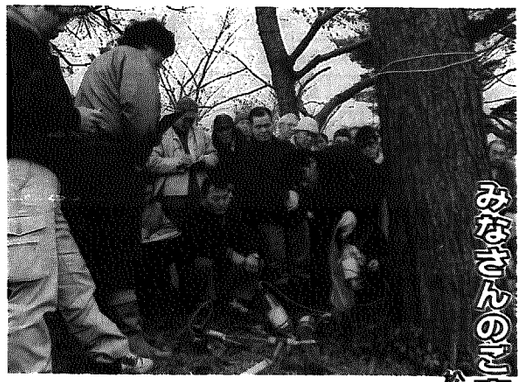

先月二十二日、西蒲原地区林業改良協会松くい虫被害対策部会の主催による『松くい虫自主防除技術講習会』が行われました。

当日は、当村をはじめ弥彦・分水・巻の各町村の林業関係者ら約五十人が集まり、静閑荘で薬剤についての説明を受けた後、『良寛田中の松』で松くい虫の見分け方や、薬剤の樹幹注入のやり方についての実技指導が行われました。

このところの松くい虫の被害は甚大とあって、講習会に参加した人たちの目は真剣そのものでした。

英会話にチャレンジ！

—公民館で英会話教室—

毎年六か月程度を学習期間に、三十名程度の参加者を集め、好評なのが〝英会話教室〟です。

平成四年度は、カールさん（カナダ人）を講師に招いて、三月までの毎週火曜日午後七時半より公民館で行っています。カール先生は、九月に日本に来られたばかりということで、日本語がまったくわからないそうですが、四苦八苦（しく）しながらも、受講生の皆さんと和気藹々（あいあい）と楽しみながら学習しています。

平成五年度も、五～六月頃より募集の予定です。皆さんも参加してみませんか。

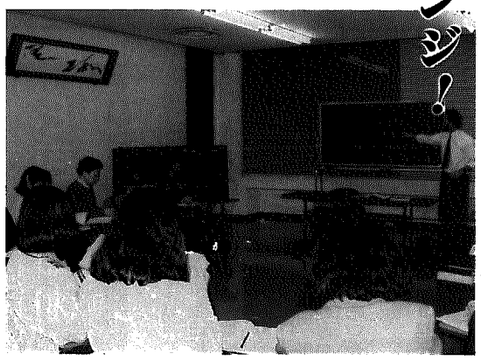

▶みんな真剣な表情で！

ぼくわたしの自信作

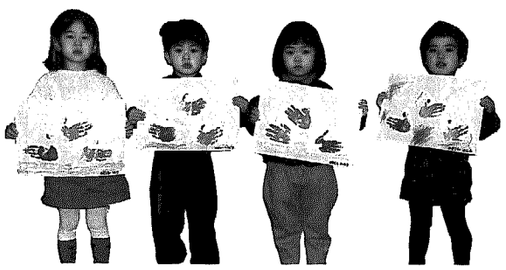

■写真左から：みずさわゆりちゃん、いわいつばさくん、かわもとみゆきちゃん、みずさわみなみちゃん　（間瀬保育園・3歳児）

この〝繭玉〟以前は豊作や大漁を願い各家庭でも飾られていたとのこと。最近では、あまり見かけなくなりましたね。（新谷：佐藤さん宅）

もうすぐ一年生

今春の小学校新入学児童は96人

もうすぐ春ですね。夢と期待に胸ふくらむ小学校の入学式まであとわずか…。ことし村内の三小学校に入学する新一年生は九十六人（昨年比三人減）。そこで今月号では、一足早く新一年生になる子どもたちをご紹介しましょう。

岩室小学校

男26人　女11人　計37人

地区名	児童名
金池	竹内 英人
石瀬	小池 智子
	渡邊 大悟
岩室	石崎 智大
	後藤 拓真
	堀越 一秀
	皆川 泰典
樋曽	本間 知行
	草野 竜也
栄	難波 努
	本間 梓乃
橋本	阿久根直人
	藤村 麻弥
南谷内	金川奈津紀
北野	堀越 未羽
夏井	田中 満
	山上 千春
西中	田中 雄介
	山崎 隆浩
	石添 拓
	佐藤 匠
	本間 静香
	渡邊 和弘
	本間 千明
	徳永 清一
	吹井 慎一
	後藤 裕
	和田 高弘
	田中 潤
	堀部 辰徳
	湯上 齋藤 達也
西長島	池田奈央子
	清水 大介
新谷	伊藤沙耶香
油島	近藤 俊介
高畑	小林 玲央

間瀬小学校

男1人　女3人　計4人

地区名	児童名
間瀬一区	高津 五月
間瀬二区	幸村 麻未
間瀬六区	田中 雅
間瀬七区	本間 望

和納小学校

男27人　女28人　計55人

地区名	児童名
和納一区	猪股 和也
	青木 早希
和納二区	小林 朝子
和納三区	伊藤 徹哉
	松本 康栄
和納四区	小林 由佳
	小林 恵美
	月岡 一斗
	後藤 智里
和納六区	小林 南
	小林絵里奈
和納八区	鈴木 智子
	星野 貴幸
和納九区	武田 千絵
	長谷川健太
和納十区	本田 明
	星野 啓
和納十一区	澤栗 禎弥
	菊地 京
和納十二区	五十嵐さやか
	斉藤 大輔
	小川 美香
	大関 宗
	川上 敦子
	亀山 里菜
	瀬戸 梓
	高野 弥生
	本間 夕香
	田中 康資
和納十三区	阿部 俊介
	山田 龍平
	石井まり子
	伊地知承子
	酒井 靖友
	鬼木 嘉之
	土田 恵利
	田中 美帆
	福田 郷
	梨本あゆみ
	星野 亮
	星野 剛
	本田 祐貴
津原	堀内 正輝
雲田	松崎 佑香
富岡	真島 大祐
	宮路 宗一
高橋	山本 勇貴
	湯川 真也
	大岩 友紀
	月岡 慎吾
	川上あゆみ
	荒川真規子
	大関 努
	大関美紀子
	土田奈穂美

■ご紹介した名前は、平成五年一月二十日現在のものです。その後、村内へ転入等された方については掲載されていませんのでご了承ください。

（順不同・敬称略）