古典芸能に酔いしれる
文弥人形鑑賞会

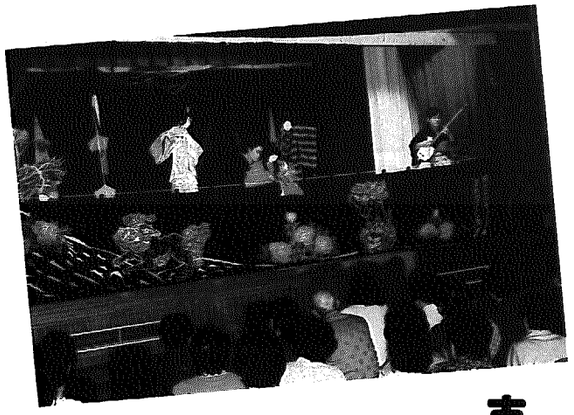

先月十八日、公民館講堂で国指定民俗重要無形文化財の「佐渡・文弥人形芝居鑑賞会」が開催されました。今回の講演会は、佐渡常盤座一行六人が来村し、「出世景清」「さんせう太夫」の演目を二時間にわたってたっぷりと披露しました。当日は、この古き浄瑠璃時代の伝統を受け継ぐ文弥人形芝居をみようと約四〇〇人が来館。その独特な文弥節で太夫が弾き語り、それにあわせて使い手が操る人形はまるで古典芸能の世界そのもの。詰めかけた観衆もこの素晴しい古典芸能に時間も忘れ酔いしれていました。

2,000人が詰めかけ賑わう
―村商工会大感謝祭フェア―

岩室村商工会設立30周年を記念したイベント「大感謝祭フェア」が、先月14日村民体育館で開かれ大勢の人たちでにぎわいました。当日は、村内の各業種組合などの出店26店が立ち並び、日ごろの感謝を込めたバーゲンセールを開催。それに同青年部婦人部らによるゲームコーナーや綿アメコーナーなどもあったりと盛り沢山。それに公民館講堂では橘家円蔵を招いてのお笑い寄席も開かれるなど、この日の来場者には楽しみながら得した一日となりました。

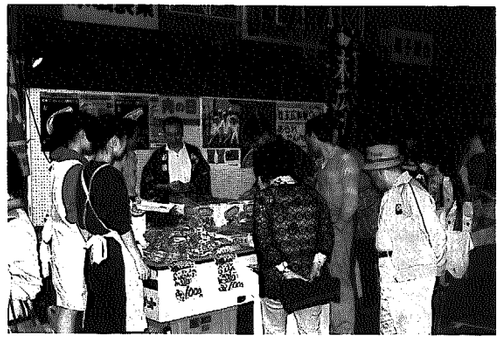

力作、大作をこの目で
―山田達雄と教え子展―

〝感性あふれる絵画の世界にふれてもらおう〟と開かれた「山田達雄と教え子展」に約千人の人たちが訪れ、その素晴らしい作品群をたっぷり鑑賞しました。同展覧会には、山田さんの二科展出展作で、中曽根首相時代に総理官邸会議室にも飾られた100号の大作をはじめ、教え子たちの県展、芸展、二科展などの入賞作品約百六十点が展示され、訪れた人たちは、その質・量ともにハイレベルとなった展示物にため息をもらしながら見入っていました。

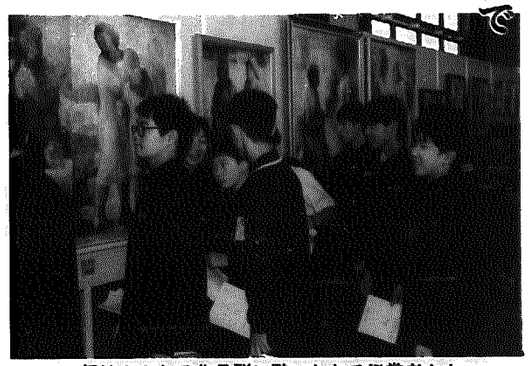

個性あふれる作品群に酔いしれる鑑賞者たち

〝味覚の秋を掘り起こせ〟
岩室小学校勤労生産学習「サツマイモ掘り」

「ワァー、でっかいイモだ」、「こっちのイモも大きいぞ」と、先月11日岩室小学校で勤労生産学習の一環として行われている野外学習の一つの〝サツマイモ掘り〟が行われました。当日は、久しぶりに青空が広がった絶好のイモ掘り日和り!?となって児童たちも大喜び。春に植えたサツマイモがどれくらいの大きさになっているか不安と期待を胸にさっそく作業を開始、次々に掘り出されたイモは大小さまざまでしたが総収量は約250㌔と立派な成果。とにかくにぎやかなイモ掘りでした。

■このコーナーでは、皆さんからの情報を募集しています。地区内行事、ボランティア活動などなんでもOK。総務課企画係（☎82―4111内線215）までご連絡ください。
■この広報紙にあなたが写っていましたら、総務課企画係へご連絡ください。写真をさしあげます。

ぼくわたしの自信作

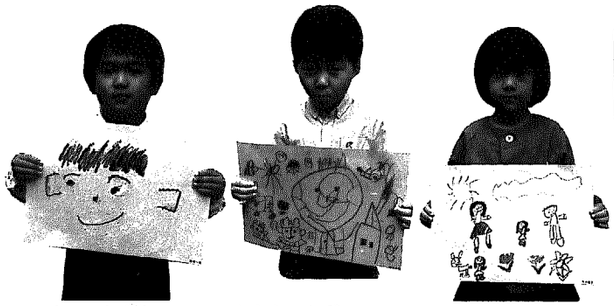

みついかずまくん（和納保育園）　わたなべかずひろくん（和納保育園）　たけうちゆうこちゃん（和納保育園）

園児より元気!?なお父さん

親子ゲームに園児らも大喜び（和納保）

いろんなスポーツイベントが行われた10月10日、村内の各保育園でも一斉に運動会が行われました。この日は、ちょっと肌寒い一日でしたが、各園とも大勢の人たちが詰めかけ園児らの楽しい競技や遊戯に、一日中笑いと換声が響いていました。また当日は、父兄も参加するプログラムが組まれ、参加したお父さんやお母さんたちも子どもらと一緒に大ハッスル。ほんとうにこの日は、園児らの楽しい競技や遊戯を満喫するとともに、親子のふれあいも一緒にふかめた楽しい秋の一日でした。

園児らの晴れ姿に大歓声（和第二保）

〝秋空に健脚を競う〟
―和納小学校 校内マラソン大会―

力強い走りで熱戦を展開した 和小マラソン大会

「さあ！みんなガンバレ、ガンバレ！」と大きな換声が響く和納小学校グラウンド。先月十一日、同校で校内マラソン大会が行われました。このマラソン大会は、毎年恒例となっているもので、子どもたちもこの大会のために何週間も前から練習してきたとあって、どの子も足どりは軽快!?そのもの。一年生から順番に各学年ごとのコースに分かれ、健脚を競い合いました。

当日は、久しぶりの晴天とあって、近所のお母さんたちも応援に沢山かけつけ、元気よく走る子どもたちに大きな声援を送っていました。