



（今月は2年3月21日から4月20日まで）  
に届出を済ませられたものです。

おめでた/おくやみ

うぶごえ (出生)

あかちゃん	誕生日	保護者	住所
齊藤 真徳	3. 9	康明	和納12区
本田 由樹	3.12	勉	津雲田
小川 麻衣	3.13	博栄	新谷
穂山 修子	3.17	一明	橋本
柏木 誠	3.19	重成	間瀬1区
大岩 利至	3.27	博	原
本間 大地	4. 4	秀基	西中
関根 智菜美	4. 5	英郎	和納6区

おめでた (結婚)

結婚した人	前住所	新住所
小池 繁男	和納8区	和納8区
(坂下) 真理	新潟市	
(中村) 利明	分水町	間瀬2区
石塚 玲子	間瀬2区	

おくやみ (死亡)

氏名	年齢	死亡日	世帯主	住所
岡崎 信雄	57	3.22	敏也	岩室
田島 利男	65	3.24	利一	横曾根
相田庄次郎	76	3.24	三浦陽子	和納11区
棚橋 トク	77	3.27	四十一	石瀬
頼所 貞夫	56	4. 2	春子	和納6区
五十嵐清一	78	4.10	英子	間瀬5区

(敬称略)

# 5 暮らしのメモ帳

MAY

■このマークは行事などの名称です □は会場  
◎は時間 ○は対象者 ◻は内容などを表して  
います。また、Ⓜは休日救急病院です。

曜日	おこなう行事
1火	■火災防止の日(岩室村民安全の日)
2水 大安	
3木	憲法記念日 Ⓜ(内科) 中村医院(吉田町) ☎93-2180 Ⓜ(外科) 桑原医院(巻町) ☎72-2221
4金	国民の休日 Ⓜ(内科) 後藤医院(吉田町) ☎92-5124 Ⓜ(外科) 町立巻病院 ☎72-3111
5土	こどもの日 ■心配ごと相談 □岩室村役場(住民相談室) ◎午後1:00~4:00 ◻岡本・岡島相談員 Ⓜ(内科) 吉田医院(吉田町) ☎93-2027 Ⓜ(外科) 本間医院(分水町) ☎98-2350
6日	Ⓜ(内科) 県立吉田病院 ☎92-5111 Ⓜ(外科) 県立吉田病院 ☎92-5111
7月	■文化財ボランティア □岩室村公民館 ◎午後1:30~
8火 大安	
9水	
10木	■交通事故防止の日(岩室村民安全の日) ■行政相談 □岩室村役場(住民相談室) ◎午後1:00~4:00 ◻岩本行政相談委員
11金	
12土	※第2土曜日役場は閉庁です(役場業務はお休みです)
13日	■第2回ふれあいコンサート「群響・岩中吹奏楽と共に」 □村民体育館 Ⓜ(内科) 湧井医院(吉田町) ☎93-2220 ◎午後1:30~ Ⓜ(外科) 竹前医院(巻町) ☎73-2809
14月 大安	
15火	■心配ごと相談 □岩室村役場(住民相談室) ◎午後1:00~4:00 ◻菅井・田村相談員 ■乳児健診 □保健センター ◎午後1:00~1:20(受付) ◎H1年12月18日~2年1月15日生まれ(4~5か月児) ◎H1年6月18日~1年7月15日生まれ(10~11か月児)
16水	

電話の  
ご案内

- 広報いわむろテレホンサービス ☎82-2200
- 岩室村役場 ☎82-4111
- 岩室村企業課(水道) ☎82-3150
- 岩室村公民館 ☎82-4444
- 消防岩室分署 ☎82-3360

おこなう行事	曜日
	17木
	18金
■幻の「岩室情話」映画鑑賞会 □岩室公会堂 ◎午後1:30~ □岩室村公民館講堂 ◎午後7:30~	19土
■村民歩け歩け大会 □丸小山緑地広場(公園) ◎午前9時20分(集合) Ⓜ(内科) 渡辺医院(吉田町) ☎93-2148 Ⓜ(外科) 県立吉田病院 ☎92-5111	20日 大安
	21月
■1歳6か月児健診 □保健センター ◎午後1:00~1:20(受付) ◎S63年9月~63年12月 ■料理教室(夜のコース)開講式 □公民館 ◎午後7:00~	22火
■三種混合 □保健センター ◎午後1:00~1:30(受付) ※対象者には通知をします ■料理教室(昼のコース)開講式 □公民館 ◎午前10:00~	23水
	24木 大安
■心配ごと相談 □岩室村役場(住民相談室) ◎午後1:00~4:00 ◻石添・塚田相談員	25金
	26土
※第4土曜日役場は閉庁です(役場業務はお休みです)	
	27日
Ⓜ(内科) 中島医院(吉田町) ☎93-2063 Ⓜ(外科) 伊藤医院(吉田町) ☎93-3115	
■献血 ◎満16歳から64歳までの健康な人 □保健センター ◎午前10:00~12:30 □岩室公会堂 ◎午後1:30~3:00	28月
	29火
	30水 大安
■軽自動車税(全期)納期限です。忘れずに納税を。	31木 大安

間瀬二区の五十嵐和夫さんから「父浄尊さん」のご冥福を祈られ金二十万円のご寄付がありました。

善意を  
ありがとう



早く育てイチョウ並木

西長島の池田さんから、環境緑化に役立ててほしいとイチョウ苗木22本(岩室村農協前県道緑地帯へ植栽)のご寄付がありました。同緑地帯にあったハザ木は、風雨のため曲ったり傾いたりして景観上あまりよくありませんでしたが、今回の植栽により素晴らしいイチョウ並木ができると周辺の人も大喜びでした。

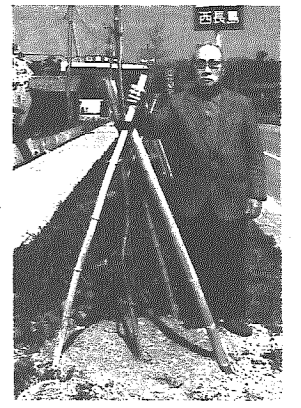

目で見ると多宝山脈の山野草

村では、このほど生涯学習事業の一環として、多宝山に自生する山野草約200種を収めた図鑑「多宝山脈の山野草」[著者岡崎昭さん(岩室)山崎正さん(和4)監修長島義介教授(青陵女子短大)]を発刊しました。すでに皆さんのご家庭へも届いていると思いますが、さらに希望される方は公民館までどうぞ(1冊1,000円送料260円)

