教育委員に本間泰さんを再任

三月定例村議会で、任期満了に伴う村教育委員の選任が行われ、本間泰委員（石瀬・65歳）が再任されました。

本間さんは、昭和六十一年に選任されてから今回で第二期目です。

本間 泰さん
（石瀬・65歳）

国民年金 保険料の納入はお忘れなく

■詳しくは役場住民福祉課年金係へ

■保険料は前納するとこんなに割引かれます

種別＼区分	毎月納付の場合（A）	前納の場合（B）	割引額（A−B）
定額保険料	8、400円×12月＝100、800円	98、370円	2、430円
付加保険料	400円×12月＝4、800円	4、680円	120円

保険料納入は納期限内に

最近では、停年退職後を「第二の人生」とよび、いかに安定して楽しく送れるかが最大の関心事にもなっています。そんな老後の生活の安定を保障し、わたしたちの暮しを支えてくれるのが、公的年金制度である国民年金です。

ですから、ついうっかり保険料の納入を忘れたり、未加入期間があったりすると万が一の時や将来、年金が減額になったり、受けられないといったことにもなりかねません。そんなことにならないよう、保険料は納期限内に必ず納めましょう。

国民年金保険料を前納すると保険料が割引きされます。

保険料を前納すると、年5分5厘の割引きがあるうえに、毎月納める手間がはぶけて納め忘れもなくなり大変便利です。

保険料は納め忘れのない口座振替をご利用ください。

保険料を個人納付している人は、仕事が忙しかったり、役場まで遠かったりして、保険料を納め忘れる場合もでてくると思います。このような保険料の納め忘れをなくするには、納める手間もはぶけ、〝うっかり〟の心配もなくなる口座振替制度の利用をおすすめします。

豊かな農業をめざして

「農業指針発刊」

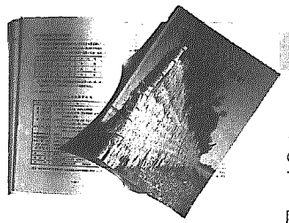

明日の農業を考えた「岩室村農業指針」

〝当面する厳しい農業情勢を今後いかに生き残るか〟と、その基本的な指針となるべき「岩室村農業指針」が発刊されました。今回発刊された指針は、各農協をはじめ関係機関の協力を得て作成されたもので、内容は栽培技術、農業生産構造などの指導指針や経営面での参考資料などを満載。この指針によりこれからの農業経営や栽培技術向上が図れたらと大きな期待が寄せられています。

いよいよオープンです

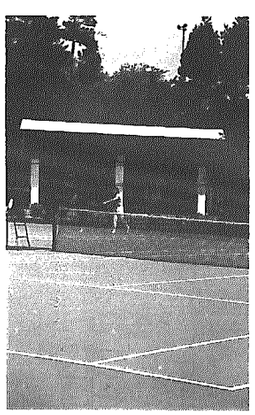

いよいよスポーツシーズン到来。新緑の山々と野鳥の鳴き声に囲まれた丸小山テニスコートは、テニス愛好者から大人気。ことしは今月7日（予定）よりオープンしますので、利用希望の方は直接丸小山テニスコート（☎82−三七八〇）へお申し込みください。

うるおいと安らぎの緑資源を みなさんの力で育てましょう

「緑の羽根」募金

募金期間4月1日〜30日

ごみをすてるな
岩室村巻警察署

ゴミのポイ捨てはしないで！

—和納地区で川原一斉清掃—

先月十八日（日）、地区民総出で西川堤防沿いのゴミ清掃を行いました。この堤防沿いには、最近誰れが捨てていくのか不法投棄されたゴミが目立ち、同地区では大変困っています。こうした散乱ゴミは、地域にとってマイナスイメージどころか農作業にも支障をきたしています。そこで、これからは一人ひとりが「ゴミは、ゴミ捨て場以外には捨てない」という意識をもち、快適で住みよい環境づくりに努めていきたいものです。

〈守ります、ぼくもわたしも交通ルール〉
春の全国交通安全運動　4月6日〜15日

火の始末 "おとなりにあげる安心"

4月1日〜7日まで 春の火災予防運動

今月一日から七日までの間、春の火災予防運動が行われています。火災の発生を防止して、悲惨な焼死事故や大切な財産の損失を防ぐためにも、家族みんなで防火に努めましょう。そこで、火の用心の七つのポイントとは、❶寝たばこやたばこの投げ捨てはしない　❷子供にマッチやライターで遊ばさない　❸風の強い時はたき火をしない　❹天ぷらなど揚げるときは、その場を離れない　❺家の廻りに燃えやすいものを置かない　❻風呂の空だきにご注意　❼ストーブには燃えやすいものを近づけない、などです。これからは、家族みんなで防火について話し合い、火災のない岩室村にしましょう。

土地は限りある資源です みんなで活かし豊かな未来を！

「4月は土地月間です」

土地は、生活及び生産活動などにとっては不可欠な限られた資源です。

この土地の効果的利用と地価の適正化を図っていかなければ、豊かな未来は形成できません。そのために、土地の計画的利用が行われ、「豊かなふるさとの未来形成」のための地価公示、土地取引の届出制度や国土調査などが現在行われています。

みなさんからも、土地資源の大切さを認識していただき、住みよい郷土づくりにご協力ください。

村内を通過する高速バスが廃止されます

夏井〜岩室経由で運行されていました高速バスが、乗客減少のため止むをえず今月から村内通過区間が廃止されることになりました。また、「弥彦路名所めぐりバス」も廃止され、「弥彦周遊観光バス」に一本化されましたのでお間違いなく。

ご利用ください——産業育成資金

中小企業のみなさんのため、村では毎月「地方産業育成資金」の貸付を行っております。お店の繁栄のため大いにご利用ください。

なお、貸付資金についてのお問い合せは、岩室村商工会（☎82−三二〇九）、巻信用組合岩室支店又は和納支店までお気軽にどうぞ。

謡曲（観世流）をご一緒にどうぞ

■練習日時　毎週木曜日　午後7:00〜9:00　■場所　公民館

※ご希望の方は、公民館まで申し出ください。

みなさんと村をむすぶパイプ役

区長さんのご紹介

村では、みなさんの福祉向上と生活の安定を図るため、村内を43の行政区に分けて、各種の仕事をしています。とくに、村の事業や行事などで連絡調整役としてご協力いただいているのが区長さん（嘱託員）です。そこで今号では、新年度（行政上）ということもあり、村内の各区長さんを一覧にしてご紹介します。なお区長さんは4月1日現在のものです。（人口と世帯数は3月1日現在です）

岩室地区				
部落名	区長	電話	人口	世帯
金池	浅田幸雄	82−2434	175	40
石瀬	和田昇	82−3386	698	164
岩室	佐藤巌	82−2037	892	292
樋曽	三富一郎	82−2775	284	63
栄	青柳佐	82−2540	245	47
橋本	金子正栄	82−2806	278	57
久保田	小池榊	82−2424	65	15
猿ケ瀬	石川留治	82−2427	67	12
南谷内	小川太一	82−2405	82	17
北野	堀越暉一	82−3451	124	21
夏井	本間久夫	82−3480	434	89
西中	本間昇	82−3605	314	62
潟上	斎藤建一	82−2883	77	14
白鳥	堀越徳治	82−2571	35	8
西長島	藤田稔	82−2583	113	23
横曽根	成田一雄	82−2815	129	28
西船越	小川信司	82−3434	148	28
新谷	山崎敏英	82−3411	113	23
油島	近藤栄一	82−2837	97	22
高畑	野水栄一	82−3443	189	34
間瀬地区				
1区	田中惣一	85−2433	125	49
2区	若杉忠雄	85−2133	95	31
3区	田中四郎	85−2100	107	41
4区	田中章	85−2106	95	40
5区	巻田喜次郎	85−2308	120	41
6区	田中孝	85−2263	146	47
7区	荒川藤雄	85−2606	197	58
和納地区				
1区	佐藤長一	82−3069	454	121
2区	大越誠毅	82−4735	245	59
3区	竹内嘉一	82−3198	442	116
4区	星野庚造	82−3558	245	63
5区	小川毅	82−3239	178	41
6区	沖野市郎	82−3380	417	103
7区	青柳幸栄	82−3115	255	60
8区	斉藤幸夫	82−3153	420	113
9区	猪股寅雄	82−3880	171	54
10区	大地寅雄	82−3871	109	33
11区	中原久治	82−3879	458	133
12区	丸山恭平	82−4562	824	232
原	木村一治	82−3174	131	26
津雲田	長谷川敏行	82−2694	137	29
富岡	和田市四郎	82−3569	58	10
高橋	高島久平	82−2683	164	31
合計43地区	10,152人	2,590世帯		