就学前児童健康診断

お忘れなく

来春に新入学が予定されている就学前児童の健康診断が下記日程により行われます。対象者は、昭和五十八年四月二日から昭和五十九年四月一日生まれの児童です。対象者には、すでに保護者宛に個人通知を差し上げてありますが、通知が来ないなど不明の点は、村教育委員会学校教育課（☎82―四一一一内線一四〇）へお問い合わせください。

健康診断日

会　場	日及び受付時間
和納小学校	11月17日(金) 午後12時30分から
間瀬小学校	11月20日(月) 午後1時から
岩室小学校	11月28日(火) 午後1時から

ご存じですか
11月18日～24日は「くらしと土木の週間」

ただいま工事中

（入札結果から）

工事名・場　所	工事費（万円）	完了予定日	工事業者
水道配水管布設替工事（石瀬地内）L＝173m	618	12／16	本宏建設㈱
〃（石瀬地内）L＝423m	984	12／16	南自井鉄工所
〃（西中地内）L＝255m	329	12／1	本宏建設㈱
〃（西中地内）L＝85m	262	11／21	中沢ガス水道工事店
〃（橋本地内）L＝75m	216	11／21	南佐野水道工業

税を知る週間

●11月11日～17日●
社会を支える税の行方

わたしたちが生活していくためには、警察や消防などの公共サービス、道路や公園などの公共施設が必要です。

個人や民間で行うには困難なこうしたサービスや施設の整備を担当するのが、国や地方公共団体。そして、これらの活動に必要な資金が、わたしたちの税金なのです。単に義務だから税金を納めるというのではなく、それがどのような仕組みになっていて、どう使われているのかをよく知ることが大切です。

税についての相談は税務相談室へ

税金に関してお分かりにならない事はありませんか。こんなとき、気軽に相談できる窓口が開設されています。

税務相談室は、国税局をはじめ、管内の主要な税務署十九か所に設けられています。

税務相談室では、税についての知識や経験の豊富な相談官が、皆さんの税金に関する相談や苦情に親切・ていねいに応じています。（☎〇二五―224―三七一〇）まで

巻税務署からお知らせ
「年末調整説明会」開催

巻税務署では、平成元年分の源泉所得税の年末調整説明会を左記日程により開催いたします。

年末調整に当たって、特に注意いただく点、ことしの改正点などの説明がありますので、ぜひ、ご出席ください。

■日時…十一月十三日(月)
午後一時三十分から
■会場…吉田町産業会館

「誘惑にご用心」
ヤングを狙う悪質商法

最近、情報化・サービス化社会の普及により、消費者の選択幅を広げる一方でその取引に係るトラブルが多発しています。

「あれがほしい、これが欲しい」「あれがしたい、これもしたい」とずいぶん欲張りなのがいまの若い人の特権です。

でも、そんなあなただから悪質な業者に狙われやすいのです。

「渡る世間に鬼は無し」といいますが、「人を見たら泥棒と思え」という格言もあることをお忘れなく。

そんなあなたのための「被害にあわないための四箇条」――。

第一条　勇気をもってはっきり断わること。

第二条　一人で決めずにまず相談。

第三条　じっくり読もう「契約書」。

第四条　クーリング・オフの活用。

なお、何か困ったことがあったら最寄りの消費生活センターへ。

今月の納税
村県民税（3期）　国民健康保険税（3期）
納期限は11月30日です

おしらせ版

お願い　路上樹木の伐採を

最近、各家庭で庭木がたくさん植えられていますが、そうした庭木の中で路上にはみ出しているものも多く見られます。これらの場所ではとても視界が悪くなり、交通事故を引き起こす原因ともなっています。もしみなさんの家庭で樹木などが路上にはみ出しているものがありましたら、伐採又は枝払いをして交通の支障にならないようご協力をお願いします。

相談　精神衛生相談会

村では、巻保健所の協力で、次の日程で「精神衛生相談会」を開催します。日ごろ、「おかしいな」「いつもと様子が違う」などと悩んでおられる方は、早目に治療を受けることが大切です。ぜひ、この機会に相談会においで下さい。□日時…十一月二十日(月)午後一時三十分～三時まで　□会場…役場保健センター

募集　年賀状絵柄無償印刷

毎年、みなさんからご好評をいただいている観光年賀状絵柄の無償印刷をことしも村観光協会で実施いたします。印刷については毎年二万枚以上の申込みをいただいており、ことしも近日中に回覧で絵柄紹介と申込案内をいたしますのでご希望の方はお早目にお申し込みください。

催物　県立自然科学館

●科学写真展「新潟・四季の動植物」　県内の身近な所でみかける動物や植物の生態や身の回りの自然を撮った写真展です。□期間…11月3日(金)～12月3日(日)まで　●ファミリーコンサート　県警音楽隊による楽しいコンサート。□日時…11月3日(金)午前11時40分～12時30分　●第7回ステップウォークマン競技大会　□期日…11月5日(日)□対象…小・中学生□参加料…200円　※なお、この他にもいろいろな催物がありますので、詳しくは新潟県立自然科学館（☎〇二五―283―三三三二）までお問い合わせ下さい。

請求　交通災害共済見舞金

交通災害共済の見舞金の請求は、事故発生日から一年以内です。一年を経過しますと見舞金が給付されません。忘れずに一年以内にご請求ください。

融資　財形住宅融資・進学ローン

▼住宅金融公庫財形住宅融資
財形住宅融資制度は、財形貯蓄で集まった資金を原資として、住宅取得又は改良のための資金を融資する制度です。□受付期間…平成元年4月24日～平成2年3月23日□申込資格…財形貯蓄を一年以上行い50万円以上残高のある方　詳しくは住宅金融公庫関東支店（☎〇二七二―32―六六五六）まで

▼国民金融公庫「進学ローン」
□融資額…一進学者あたり百万円以内　□返済期間…五年以内　□利率…年6.0％（変わることがあります）□返済方法…毎月元利均等返済払　□取扱期間…平成元年11月～平成2年4月　■ご相談、お申込は…国民金融公庫新潟支店☎〇二五―228―二一五一

なるほど生活メモ

●ハチミツを濁らせないコツ●

健康食といわれるハチミツ。ハチミツは、腐りませんが、長くおくと白く濁って、舌ざわりも悪く、使いにくくなります。いつまでも透明でおいしいハチミツの保存には、プラスチックなどの容器に入れかえて冷凍庫に入れておきましょう。マイナス18℃にもなる庫内では、結晶しません。又、溶けやすくなるという性質もあります。

跳んだ5m04　六年走り幅跳びで見事優勝

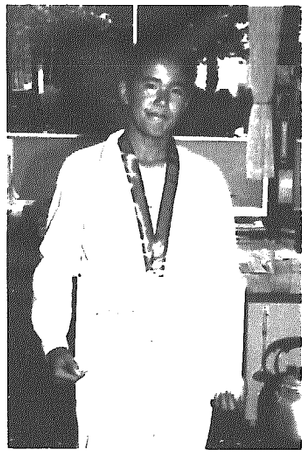

5m04の成績で優勝した沖野孝裕君

第14回 少年少女親善オリンピック大会

第14回少年少女親善オリンピック長岡大会が先月10日、長岡市営陸上競技場で開かれました。大会には、県下の小学校76校、中学校60校から1,539人の選手が参加し、トラックやフィールドなど42種目の競技に熱戦が展開され、当村から参加した沖野孝裕君（和小6年）が見事、六年走り幅跳びで優勝しました。本当におめでとう。

〝伝統をつなぐ輝かしい成果〟
――中学校郡市新人体育大会速報――

中学1・2年生による新人大会が、去る9月28日と10月4日の両日にわたり行われました。我が岩中代表選手は2年生を中心に大健闘。来年の活躍を期待させる輝かしい成績をおさめました。結果は次のとおりでした。

■陸上競技　男子800m❶稲村暁❷渡辺剛　男子100m…❷永塚剛男子400m…❹野水健助男子1,500m…❹本間泰寛男子110H…❺玉木徹男子800m R…❹野水、菅井、稲村、永塚
■野球　岩中3－0中之口中　岩中7－2巻東中（岩中ブロック優勝）
■バレーボール　岩中2－0吉田中　岩中1－2中之口中（岩中ブロック2位）
■バスケットボール　岩中25－20西川中　岩中30－36分水中　岩中43－34黒埼中（岩中ブロック2位）
■卓球（男子）岩中5－0味方中　岩中4－1中之口中（ブロック1位）（女子）岩中5－0燕北中　岩中2－3潟東中　岩中0－3分水中（岩中ブロック3位）
■体操　器械体操9位　新体操個人総合❹若塚直子❺田中めぐみ　種目別リボン❶田中めぐみ❺若塚直子　こん棒❸若塚直子