農村総合整備モデル事業
本年度は総合整備計画を策定

農村総合整備モデル事業を実施するには、「農村総合整備計画」を策定し、国土庁より選定を受けることになっております。岩室村では五十二年度よりこの選定を受けるべく申請しておりましたが、二年目にしてようやく「農村総合整備計画作成市町村」として選定されました。整備計画の内容は、農村地域の経済と社会・農村地域居住者の農業生産基盤と農村環境基盤、及び農村環境施設を一体的に整備の計画対象とする総合的な整備計画であり、この計画策定には約一ケ年程度要します。

農村総合整備モデル事業の実施を希望する町村は、農村総合整備計画を策定後、農村総合整備モデル事業の実施計画地域としての選定を農林水産省より受けて実施計画の策定に約一ケ年程度要し、事業実施までは二ケ年間の計画期間が必要となります。

尚「農村総合整備計画」策定にあたり、「アンケート調査」の依頼、「部落座談会」等で直接又は間接的に村民の皆様方より意向をお聞きかせ願うことになりますのでよろしくお願い致します。

農村総合整備計画 農村総合整備モデル事業 の手順と内容

第1年次（S54）

農村総合整備計画 ⟶ 国土庁主管

- ○農村の現状と動向の調査分析
  - 集落，土地利用，生活環境，産業，人口，社会組織，外
- ○農村整備の基本方向（10年後の将来像）
  - 生活環境整備の構想
  - 産業振興の構想
  - 社会組織と地域運営の構想
  - 住民の意向調査，関係者との意見交換，部落座談会，国土保全，自然保護，県の指導助言
- ○整備計画の策定

第2年次（S55）

農村総合整備モデル事業 ⟶ 農林水産省主管

現況調査
- ○農村総合整備計画書に基づき，集落整備診断カード作成
- ○集落毎の基本構想事業量の算定
- ○地域全体の基本構想事業量の算定 ←チェック
- ○基本構想事業費（標準事業費との対比）
- ○集落毎の実施事業量の調整
- ○地域全体の実施事業量の算定 ←チェック
- ○実施事業量，事業費の確定
- ○事業実施計画の策定

計画基礎調査
- ・水源調査
- ・水質調査
- ・CBR試験，道路測量
- ・地質調査
- ・排水調査
- ・農用地開発調査

第3年次（S56以降）

事業実施 ⟶ 農林水産省主管

- ○実施計画に基づいておおむね7ケ年で事業実施（全体事業費13～15億円）

農村総合整備計画は，当該市町村における農業振興地域全体を対象として計画を策定するが，モデル事業の実施に際しては，農業振興地域全域を対象とするとは限らず自然的，社会的，経済的諸条件を勘案して実施地区を選定する。

岩室村消防定期総合演習
6月17日　和納小学校グランド

恒例の岩室村消防定期総合演習が六月十七日（日）和納小学校グランドにおいて開催されます。

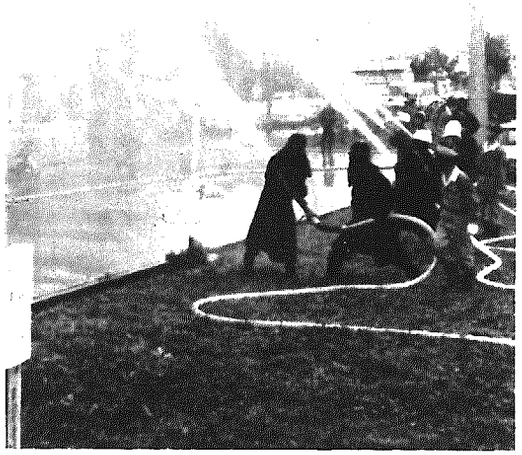

これは、火災予防思想の高揚と防火心の喚起を目的に実施されるもので、団員によるポンプ操法など、諸訓練を通して、消防技術の向上と士気を高めることもこの演習のねらいの一つとなっています。

当日は、午前七時の招集信号を合図に和納小学校グランドに集合、八時三十分から、開催されます。

各分団、常備消防による機械器具点検、通常点検、ポンプ操法訓練、表彰式、分列行進の順に行われ、十一時三十分から、火災を想定し、消防ポンプ車、救急車、軽可搬消防ポンプなど、近代消防力を結集しての、仮装訓練が行われます。

当日は、午前七時に演習招集信号のため、警鐘を点打いたします

●●●