返上しよう飲酒運転

夏の交通事故防止運動実施中

夏の交通事故防止運動が七月二十一日から今月二十日までの一ヶ月間、県下いっせいに実施されております。

帰省や海水浴等で車両の往来が増加することに加えて夏休みに伴う子どもの戸外活動の活発化の悪条件が重なるため事故防止に向けて村ぐるみの運動を行う必要があります。

次のことを一人々々が自覚しこの運動に協力下さい。

飲酒運転につながる悪い慣習をあらためよう

うれしいにつけ、悲しいにつけ、私たちの回りには酒でもてなす習慣があります。

今日のような、車社会になると時によってはこの習慣が逆に悲しい交通事故につながる原因にもなっております。

新しい時代のもてなしは

まず

▽**交通事故を起さない**

▽**交通事故にあわない**

ことを第一に考え、車を運転してきている人に、無理に酒をすすめるのは正しいもてなしではありません。

車を運転する人に酒をのませない、飲もうとしたら注意してやめさせることが本当のもてなしであり、親切ではないでしょうか。

シートベルトの着用はあなたの安全を保障する

シートベルトの効果は実証されており、万一の場合にそなえ運転する人も、同乗する人もシートベルトを着用することを習慣化しましょう。

子どもをみたら除行しよう

遊びに熱中している子どもたちは、身の安全のことなど考えずに行動します。

子どもをみたら除行運転を心がけてください。

"夏本番"不幸な交通事故が起きないようお互注意しましょう。

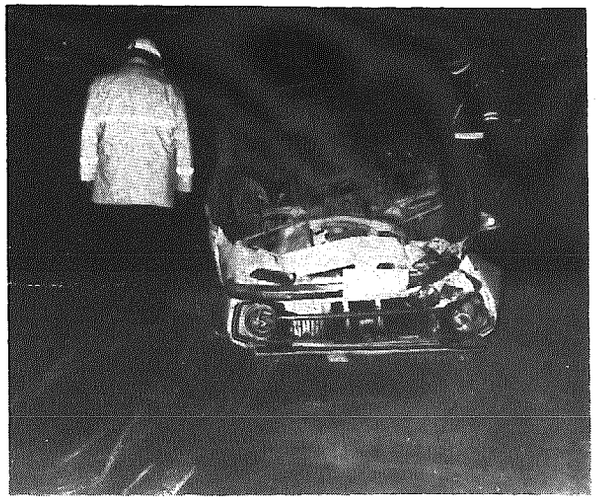

▲　こんなことにならないように

農機具共済に加入しましょう

農業は台風や水害あるいは病虫害とのたたかいであると云われています。また建物や農機具の火災による不慮の事故も残念ながら毎年数多く発生いたしております。

農機具共済は皆さんの大切な農機具を安い掛金でお守り致します。万一に備えて是非ご加入をお奨めいたします。

○**加入できる農機具**

田植機、耕うん機、トラクター、稲刈機、コンバイン、乾燥機、農用自動車等、時価額10万円～200万円まで

○**掛金**

100万円につき500円

（1ヶ年契約）

その他3ヶ年契約、更新、共済、包括加入等あります。詳しいことは役場共済係へおたずね下さい。

"農業者年金へ加入のおすすめ"

農業者年金の加入資格がありながら加入の届出をされていない方が相当数あります。その中には年令の関係で所定の時期までに加入しないと加入出来なくなるとか、あるいは加入しても年金の給付に結びつかなくなることがあります。

このようなことにならないよう資格のある方は加入をおすすめします。

また農業委員会で八月一日現在の未加入者の把握するため調査しますので農家の皆さんのご協力をお願い致します。

農業者年金七月から九・四%引き上げ

物価スライドの繰上げで五十二年七月から九・四%引き上げられます。

経営移譲年金

（自己名義の自作地と小作地の経営を後継者又は第三者にゆずる。）

五年の加入要件を満たした場合

・現行　三二二、〇〇〇円

・改定　三四一、三〇〇円

六年の加入要件を満たした場合

・現行　三三二、八〇〇円

・改定　三六四、一〇〇円

離農給付金

（農業経営主で農業者年金に加入期間が三年未満の者が第三者に農地の経営を移した場合。）

高齢のため農業者年金に加入出来なかった者

・現行　一一四万円

・改定　一二五万円

その他の者

・現行　四九万円

・改定　五四万円

ゆくえ不明の人を捜す

相談所（無料）開設のお知らせ

警察では、次により、ゆくえ不明の人を捜す相談所を開いております。

▽家族や知り合いの方が家出した。

▽外出したままゆくえがわからない。

▽出稼ぎ先から便りがと絶えた。

などの場合相談においで下さい。

1. 巡回相談所（午前7時～午後5時）

とき	ところ
8月1日（月）	新発田警察署（電話2―5151）
8月3日（水）	三条警察署（電話2―1331）
8月5日（金）	長岡警察署（電話32―2121）
8月8日（月）	上越北警察署（電話43―3121）

2. 常設相談所（平日午前9時～午後5時，土曜日午前9時～午後0時30分）

とき	ところ
上記巡回相談所開設日を除く8月1日から8月31日まで	県警察本部鑑識課（新潟中央警察署4階）／電話28―2121 内線510・511

意気あがる青年活動

この芽を大きな輪に

青年活動に新芽の台頭があります。苦脳し、模索した結果、確実な根をもって伸びようとする青年達の新しい息吹を紹介します。

郡、青年大会で連続優勝

～バスケットボール～

去る七月三日、分水町で開催された郡青年大会、バスケットボールの部で本村チームが二年連続優勝の偉業を達成しました。

選手の健闘を賛えるとともに、この息吹をこれからの青年活動に活かし反影してほしいと関係者は期待しております。

技術交換大会で優勝

～4Hクラブ～

去る六月二十六日、弥彦村で巻地区農村青少年技術交換大会が、八町村、二十五チームが参加し行われました本村クラブは三チームが参加し総合優勝を果しました。

巻普及所が主催するこの大会は、農村青少年のつどいとして、実践活動で修得した農業の知識や技術を、相互に交換し、仲間づくりをはかろうとする目的をもって開催されているもので今年が十七回という、歴史とけんいあるものです。

競技は、各部門（稲作・園芸・畜産・生活・農業経営）ごとの判定診断を主体にオリエンテーリング方式で二〇ケ所のポイントに設定してある問題を解答していくもので、早さと正確さが要求される競技です。

この大会で優勝できることは、立派な農業経営者として自立できる資格をもった人ですとこれまで指導にあたってきた普及所の係員は話しております。

この実績をもとに、今後更に活動の定着をめざす努力と熱意に期待したいと思います。

「帰郷」公演を終えて

～演劇を見る会より～

不安を抱きながら始まった公演準備も、村の方々の深いご理解と格段のご協力によりまして明るい見通しの中で、勇気をもって万般の準備を整えることができ、又公演もおかげさまで盛況のうちに終了することができました。

この公演を通して色々な経験の中から私たちは、改めて岩室村を見つめ直す機会に恵まれ、また村の入たちとより新たな心のつながりを持つことができ、更に私たちグループの輪もより大きくより強く拡大強化された事実を非常によろこんでいます。

今私たち一人一人の胸の中には、村の方々への感謝の気持ちで一ぱいであります。

私たちは今後はより一層岩室村に大きくそして太い根を張り連帯意識を高め皆んなで手を取り合って、グループ活動がより活発になるよう頑張っていく決意です。

これからもよろしくご指導をお願い申上げます。

「演劇を見る会」のこの度の演劇公演の収支決算書によると収入が当初の目標額を上まわり十八万円余の余剰金がありました。

演劇を見る会はこの余剰金の使途について、日頃お世話になる岩室中学校の体育館の行事施設費或は生徒の教材備品の購入の資金として又、青年団及び4Hクラブの活動費としてそれぞれ活用していただきたいと公民館を通じて各五万円ずつの多額の寄贈がありました若者たちの厚意に対して有難く頂戴してそれぞれの機関団体に贈ったことを申し添えます。（公民館）

＜新刊図書の紹介＞

▽学校ってなんだ（ジョージ・デニスン）▽新・創価学会を斬る（藤原弘達）▽新潟県経済小史（佐藤元重）▽台所重宝記（村井弦斎）▽日本人の歯をダメにした歯医者（谷口清）▽非色（有吉佐和子）▽官僚たちの夏（城山三郎）▽事故のてんまつ（臼井吉見）▽天北原野(上)(下)（三浦綾子）▽青春の門第一部～第四部（五木寛之）▽日本の父へ（聖子）▽三国志(一)(二)(三)（吉川英治）▽凍ったる霧の夜に（新田次郎）▽八甲田山死の彷徨（新田次郎）▽私も燃えている（円地文子）▽絹の瞳（フランソワーズ・サガン）▽十八歳のレクイエム（アニカスコグルンド）▽南蛮阿房列車（阿川弘之）▽青春の生きかた（クローニン）▽どうなとなれ（富士正晴）▽一九七七推理小説代表作選集（日本推理作家協会）▽汽車は遅れなかった（ハインリヒ・ベル）▽お聖どん・アドベンチャー（田辺聖子）▽女が愛に生きるとき（田辺聖子）▽遠藤周作第二ユーモア小説集▽ハンソン対談（イーデス・ハンソン）▽道化と愛は平行線（矢代静一）▽まむしの周六（三好徹）▽静かなみじかい午後（岩橋邦枝）▽ひよわな花日本（ブレジンスキー）▽サッカーわが人生（キング・ペレー）▽歓喜する棟方志功（小高甞二郎）▽日本農業の再生（坂本慶一）▽人物日本の女性史▽言葉のおしゃれ（楠本憲吉）▽会話のおしゃれ（酒井美恵子）▽眼がよくなる体操（沖正弘）その他

◎＜児童図書の紹介＞

▽わっしょいわっしょいぶんぶんぶん▽にんじんばたけのパピプペポ▽あおいめくろいめちゃいろのめ▽とんぼのうんどうかい▽からたちばやしのてんとうむし▽どろぼうがっこう▽あかいありとくろいあり▽おたまじゃくしの一〇一ちゃん▽からすのパンやさん▽サザンちゃんのおともだち

◎**図書貸出のきまり**

貸出冊数　一人三冊以内

貸出期間　十日間

※貸出期間の切れた図書は至急公民館へお返し下さい。**公民館より離れている地域の方、又は読書に興味のある方**、読書グループを作りませんか。十五～二十冊位まとめて、一ケ月程の貸出しはいかがでしょうか。公民館図書に対する希望がありましたら、お電話下さい。