ふにおちぬ
不起訴処分に開く窓
―新潟検察審査会―

◎検察審査会とは……
国民の代表として、衆議院議員の選挙権を有するもの中から、くじで選ばれた十一人の検察審査員（任期は六ケ月）で構成され、検察官の不起訴処分が、適正に行われているかどうかを審査するのを主な役目とする国の機関です。

◎審査の方法は……
審査の申立てを受けたときなどは、会議を開き、検察庁から取寄せた事件記録を取調べ、必要に応じて、証人を尋問し、犯罪の現場を見分し、また法律や医学工学その他専門的事項については、それぞれの専門家の助言を求めたりして、その不起訴処分は相当であるかどうかを審査します。

◎審査の結果……
不起訴処分は相当でないという結論に達したときはその旨の議決書を作成し、不起訴処分をした検察庁の検事正に送付して再考を促します。検事正は、その議決書を参考にして、事件を起訴（裁判にかけること）すべきであると考えたときは、あらためて起訴の手続きをすることになります。

◎審査の申立ては……
交通事故、詐欺、その他の犯罪について、犯人を告訴、告発した人、または、犯罪によって害を受けた人で検察官が、その事件を不起訴処分（裁判にかけないこと）にしたことにしたことに不服のかたは、検察審査会へ審査の申立てをすることができます。

なお、詳しくお知りになりたい方は
新潟市学校町通一
新潟地裁内
新潟検察審査会事務局
（電話㉒局四一三一番）
へお尋ねください、審査の申立てについても費用はかかりません。

建設工事入札
参加資格審査申請書の提出は〃2月中に〃

村の所管する建設工事について、指名入札参加を希望する業者の方は、次により申請書を提出して下さい。
▽提出書類
入札参加資格審査申請書（様式については県の申請書に準拠）
△提出期限
二月二十八日まで
△提出場所
岩室村役場総務企画課

消火器の悪質家庭訪問販売

最近、消火器の悪質家庭訪問販売が各地で発生しておりますのでご注意下さい
悪質な販売手口等
一、詐欺的な手段
一、恐喝的な手段
一、強引に押売
尚、消防署では消火器の斡旋はしておりますが業者等に対し販売の依頼はしておりません。
不審な点がございましたら消防署へ問い合せ下さい。
そなえあればうれいなし
各家庭でも消火器一本位は必要です備えるようにして下さい。

岩室村へ移動採血車
〃ゆうあい号〃がまいります

明日といわず、今献血しよう。
たくさんの病める人、けがをした人々が今あなたのキレイな愛の献血を、しんけんに求めています。
2月26日（木）　岩室公会堂
2月27日（金）　岩室村役場
どの会場とも午前九時三十分より午後三時まで受付いたします、ご協力ください。

＝第26回新潟県青年農業者実績研究発表大会＝
稲作部門で優秀賞
〃おめでとう大岩稔君〃
来月全国青年農業者会議へ

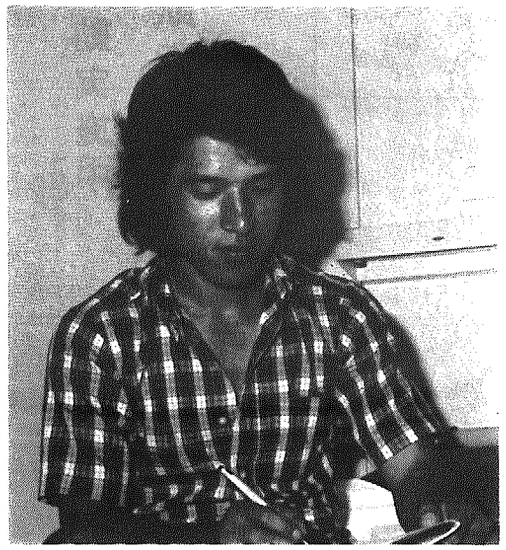

去る一月二十二～二十四日、越前浜青年研修センターで行われた、第二十六回新潟県青年農業者実績発表研究大会において本村原、大岩稔君が郡代表として出場、みごと稲作部門で最優秀賞を獲得他部門の代表者五名とともに新潟県代表として、来月三日～五日、東京で行われる全国青年農業者会議へ派遣されることになりました。

大岩君は、昨年村主催の第三回県外研修派遣団員として、千葉県へ派遣されるなど、農業にかける情熱と研究心は定評があり、日頃の努力と実践の成果が、みごとに開花したものです。

出発をひかえ「全国の同じ悩みをもつ農業青年とハラをわって話し合えることはうれしい、議論し、意見交換しながら自分の農業感について考えてみたい」と決意を話してくれました。

本村の農業青年のためにも健闘を祈りたいと思います。

くらしの豆知識
＝シミ抜き＝

最近の衣類は，多種類の繊維が使われ，染色や加工方法も複雑になっていますので，和服や高級衣料にシミをつけてしまった場合，応急手当てだけして，すぐ専門家にまかせましょう。

応急処置としては，水溶性のシミは，水でぬらしたハンカチでシミの部分を軽くたたいておき，油性のシミはチリ紙などで吸い取った後，水でかたく絞ったハンカチでたたいておきます。シミをつけたままほおっておくと，部分的に布のいたみと色が変ることがあります。できるだけ早く除きましょう。

シミ抜き方法の実例

	種類	方法	備考
水溶性のシミ	みそ・しょう油・ソース・カレー粉・茶コーヒー	水か湯で固く絞った布でたたく。とれない時には，中性洗剤をしめした布でたたく。なお残る時には，漂白剤を用いる。	漂白剤は白いものにかぎる。
	果汁	うすいアンモニア液でたたく。とれない時には洗剤液→漂白剤を使用する。	〃
	インク	水洗い→洗剤液→漂白剤→シュウ酸温液	乾燥させると落ちにくくなる。
	血液	水か冷石けん液→漂白剤	熱湯はたんぱく質を固めとれにくくするので注意。
	汗	アンモニア液を用い，酢酸で中和させる。染色の変化したものは酢酸で復色する場合あり。	古くなると，染色布地を損傷する。
	酒・ビール	微温湯でおとす。とれない時にはアンモニア液を用いる。	
油溶性のシミ	衿あか	ベンジンをしめした布でたたき，残った汚れは洗剤液でたたく。	
	ファンデーション	洗剤液を用い，あとの残る時は漂白する。	
	機械油くつ墨	ひどい時は，あらかじめ石油でおとしておく。ベンジンかアセトンでたたき洗剤液を使用する。	
	マジックペン	アセトンかマニキュアの除光液→洗剤使用	
	ボールペン	シンナーでたたく。残った色は洗剤液使用。	
	口紅	アルコールでたたく。とれない時は中性洗剤を使用。	表面に軽くついたものは消しゴムでとる。
	ペンキ	エナメルペンキの場合―アルコール・ベンジンオイルペンキの場合―テレビン油・シンナーを用いる。	完全にはとれにくい。
その他のシミ	泥はね	乾いてからブラシで払う。布目に残った場合は洗剤液でたたく。	
	カビ	日陰干し→ブラシで払う→洗剤液	
	チューインガム	氷で冷やし，ヘラ等ではがし，ベンジンかアセトンでたたく。	
	鉄サビ	シュウ酸液でとり，残る時には漂白剤を用いる。	

㊟・洗剤は台所用中性洗剤か住まいの洗剤を使用。
・次亜塩素酸ソーダーは1～5％液，シュウ酸は1％液を使用。
・薬品の使用はハギレで試してから使用すること。

さけたい薬品と繊維の組み合わせ

繊維名	シミ抜き剤	漂白剤
アセテート	アセトン・シンナー・シュウ酸15％以上の酢酸・四塩化炭素	
ビニロン		過酸化水素
ナイロン・毛・絹		さらし粉 次亜塩素酸ソーダ
ポリ塩化ビニル	アセトン・シンナー	
アクリル系	アセトン・シンナー	
ポリウレタン		さらし粉・次亜塩素酸ソーダ・亜塩素酸ソーダ
ポリクラール		次亜塩素酸ソーダ

・電着捺染加工（フロッキー）には，アセトン，シンナー，四塩化炭素は使えません。
・顔料（プリント）には，ベンゼン，アセトン，シンナーは使えません。

消費生活ニュース

短期間で口元のメッキがはげたエアーポット

「病気見舞にいただいたエアーポットを十ケ月ほど使ったら口元のメッキがはげてきた。短期間でメッキがはげるのは不良品でないか調べて欲しい。」といった内容相談。現品を見たところ、中栓が接触する口元部分のメッキがはげていた。メーカーに原因及び改善方法の調査報告を求めたところ、「この製品は、昭和四十八年に製造されたもので、ABS樹脂にクロムメッキを施したものを使用しているが今回のメッキはげの原因としては樹脂成形時の温度が低かったかまたはメッキ工程中における水洗いが不十分のため密着度が低下し、メッキのはく離を生じたものと思われる。

昭和四十八年、四十九年当初に製造のものに同様の苦情申し出があり、口部分にステンレスリングを入れ中栓の接触によるはがれを防止するよう改善し、昭和四十九年八月以降実施している。」とのことでした。苦情品は、改良品の口金と交換されましたが、メーカーは、購入後一年以内のもので同様の苦情のものがあれば無料で改良品の口金と交換するので最寄りの販売店または県消費生活センター、電話（〇二五二）六七―四一九六にご相談ください。

すぐに役立つ
奥さまのための食生活情報番組
―一月～三月―
奥さまレポート
しらべてみました

テレビでとらえた上手な買物、上手なお料理
《食生活の新情報》
2/5　安くなる？牛肉
2/12　お野菜子守唄
2/19　お買い得はどちら？
2/26　新しい食品―オキアミ
3/4　新しい食品―植物性たん白
3/11　大根洗って考えた
3/18　育てる漁業
生活教養番組
「くらしとあなた」
二月放送予定
第一週　肢体不自由児と学校
第二週　3K（消費者運動）奥さま奮戦記
第三週　新入学用品を考える
第四週　ご存じですか……すまいの法律
毎週土曜日　八、〇〇～九、〇〇　新潟放送
3/25　牛乳の種類と保存。ムダのない食生活
毎週木曜日　八、四五～九、〇〇
新潟総合テレビ
提供／農林省
提供／国民生活センター