台風シーズンが近ずきました　気象通報に注意しましょう

子どもの幸福を考える『親のつどい』

最近、村のアチコチから「不幸な子どもを持つ親の会」を作りたいという声がもちあがり、去る八月二十一日、役場に会合が開かれました。

子どもの親として、何をしてあげたらよいか。それぞれ胸の内を語り合い、子どもの将来の幸福についてみんなで考える会に育ててゆき、個人で悩まずに、会としてみんなの力で輪を拡げてゆけば、困難な問題も解決されてゆくのではないでしょうか。

集まった皆さんは、もっとたくさんの方にも参加していただきたいと、子どもの幸福を考える「親のつどい」の設立総会として、第二回目の会合を計画いたしました。

・十月六日（日曜日）
　午後一時三十分から
　午後三時三十分まで
・役場第二会議室

賛同者の皆さんのご出席をお待ちいたしております

敬老会のお知らせ

明治、大正、昭和の最も激しい世代を乗り越えてこられ、輝かしい現代の基礎を築いて下されました皆様方を心からお迎えいたし、ささやかな催しでありますがお誘い合せの上ご来場下さるようお知らせいたします。

間瀬地区
十月一日　間瀬小学校

○岩室和納地区
十月十二日岩室中学校
（明治37年12月31日以前に出生した者）

【行事予定】
受付　午前10時～11時
式典　午前11時～11時30分
中食　午前11時40分～
演芸　民謡まつり
解散　午後3時

県下一斉 野犬、放し飼い犬一掃月間
九月一日～九月三十日

近年、依然として犬による人畜および作物等の被害が絶えません。

「野良犬のために、農作物が荒されて困ります。見つけしだいつかまいようとするのですが、なかなか……」こんな苦情が聞かされます。

野犬、放し飼い犬の一掃運動月間として、正しい犬の飼い方の普及等について県下一斉に県民運動が展開されます。

村と保健所では、その一環として不用犬の引取りをいたします。役場まで届けてください。

九月九日、十日の二日間
午前八時三十分から
午後一時まで

待望の中央保育園来春に完成
——総工費一億三千三百万円——

幼児を充実した施設で充実した保育をと、待望の中央保育園の建設も、国の内示があり、去る七月三十日県内請負業者八社による工事請負入札の結果、㈱横山組に落札、議会の議決も得ました。

同日午後二時、建設現場で神官による祝詞奏上のあと、横山村長、山本議会議長をはじめ各議会議員、工事関係者の玉串奉典を行い質素ながらも厳粛に地鎮祭をあげました。

竣工期限昭和五十年三月三十一日、国庫負担金二千五百八十四万円、県費負担金千二百九十二万円、村費五千四百二十四万円、国民年金より約四千万円の融資によるものです。

昭和五十年二月末日までに内部工事を完了し、完成ではないが三月に入園して短かい期間でも新しい保育園ですごさせたいと計画いたしております。

総工費一億三千三百万円

乾燥機の火災と石油類の保管に注意

収穫期になりますと、毎年各地で乾燥機等による火災が発生しております。

農家の皆さん、乾燥機の点検はおすみですか。使用前には必ず点検をしてください。使用中も一日一回は必ず点検を行なってください。

万一の場合に備えて、乾燥機の附近には消火器を備いてください。

また、石油類の使用も多くなりますが、保管について充分気をつけてください。

篤志ありがとうございました

○高橋の大関清毅さんは去る七月二十一日、八十五才の母堂を亡くされました。

悲しみの中から「社会福祉の一部」にと三万円の多額の御寄附を社会福祉協議会に届けられました。

深く故人のごめい福をお祈りいたしますとともに、ありがたく使わせていただきます。

○昨年十二月、石瀬金比羅権現奉讃会々長本間八十太郎さんより、ねたきり老人福祉の一部にと金比羅大権現様のありがたいおさい銭の御寄附をいただきましたが、今年も去る八月二十二日、社会福祉協議会の席で本間会長さんより「ありがたいおさい銭」七二三円のご寄附をよせられました。

御趣旨に沿うべく今後とも社会福祉に努力いたしたいと存じます。

○岩室の和田義男さんより静閑荘へ「つげ」（二・四米程度）の御寄附がありました。御好意ありがとうございます。時期をみまして移植大切に育てたいと思います。

敬老会に記念の長寿杖を 十年間送られる

和納二区の宮野源一郎さんより長寿杖を三本送られました。

毎年の敬老会に三地区の最高令者（既に受領された方を除く）に届けられてきましたが今年で十年間、三十本の長寿杖が老人に届けられることになります。

材料も不足し宮野さんもだんだんお年をとられ、今後もいただけるかどうかわかりません。

宮野さんの御好意におとしよりの皆さんとともに感謝申しあげます。

老人居室整備資金の貸付

六月一日号に老人居室整備資金の貸付について掲載いたしましたがその中に「六十九才以上の高令者」とありますが「六十歳以上の高令者」の誤りでありますのでお詫びとともに訂正させていただきます。

まだ一件貸付出来ますので希望の方は至急、役場福祉課へ申込み下さい。なお、この貸付金の資金は国民年金よりの融資であります。

〃珍プレー続出〃 第一回少年野球大会終る

公民館、体育協会の呼びかけで、本村では初めての小学校児童を対象とした、少年野球大会が去る八月四日岩室中学校グランドで実施されました。

参加チームは和納小学校区三チーム、岩室小学校区四チーム、間瀬子ども会の合計八チームが炎天下、熱戦を展開しました。

チビッ子選手のハッスルプレーに応援の父兄も暑さも忘れ声援をおくっていました。

体育協会では万一の怪我のことも考えて、選手全員をスポーツ障害保険に加入させるなど、安全対策には特に気をつかいましたが、さいわいにも一人の怪我人もなく無事終ることができました。

今後、これを契機に、地域指導者とも充分話し合いながら、スポーツ少年団結成を働きかけていく方針です。

試合の結果次の通りです
一位　岩室小学校区D
二位　間瀬子ども会
三位　和納小学校区B

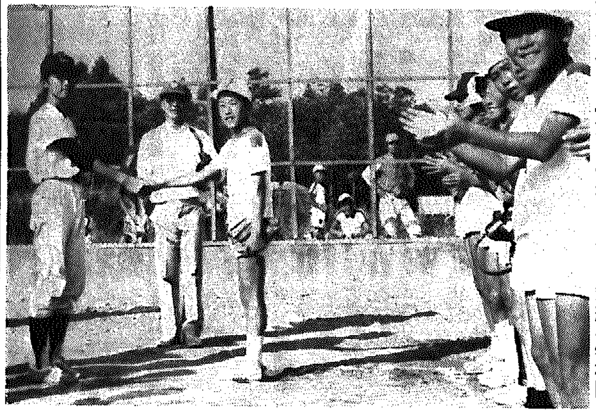

9月の保健衛生行事

2才児検診

期日　9月27日（金）
場所　岩室村役場　第二会議室
受付　午後1時～1時30分
対象　昭和47年1月，2月，3月生れのもの

百日咳、ジフテリア、破傷風三種混合ワクチン予防接種

第1期　1回目
期日　9月11日（水）
場所　岩室村役場　第二会議室
受付　午後1時～1時30分
対象　昭和48年6月1日～昭和49年5月31日生れまでのもの

第1期　2回目と第2期
期日　9月26日（木）
場所　岩室村役場　第二会議室
受付　午後1時～1時30分
対象○第1期
　昭和48年6月2日～昭和49年5月31日生れまでのもの
○第2期
　昭和47年6月1日～昭和48年5月31日生れまでのもので昨年中に第1期を終了のもの

（第1期3回目は10月中旬の予定です。）

保健婦実習に公衆衛生看護学生来村

県立公衆衛生看護学校の学生、大谷治子さん、立川正美さんの二名が、保健婦実習のため来村いたします

期間は、九月二十五日から、十月四日までと、十月二十九日から十一月八日までです。

健康相談等に、皆さんのお宅を訪問させて頂きます。

よりよい実習が出来ますように、皆さんの暖かいご協力をお願いします。

新刊図書案内

書名	著者
告訴せず	松本　清張
闇の臭跡	草野　唯雄
火と水の踊り	斎藤　栄
ひかり号で消えた	大岩羊太郎
日本列島SL殺人事件	斎藤　栄
狂気殺人事件	西東　登
安楽死	西村　寿行
瀬戸内殺人海流	〃
赤い密室	鮎川　哲也
ボウリング殺人事件	山村　正夫
どてらい男〈第一巻立志編〉	花登　筐
〃〈第二巻奮闘編〉	〃
〃〈第三巻戦乱編〉	〃
〃〈第四巻激流編〉	〃
風の息㊤㊦	松本　清張
芝桜上巻下巻	有吉佐和子
廓（くるわ）	西口　克己
木瓜の花上巻下巻	有吉佐和子
梶山季之傑作集成21	梶山　季之
江戸風俗和紙人形	きふじ早苗
菊づくり	福島　康博
性のこと親も教師もトボケてる	矢野　寿男
花婿読本	田辺　聖子
あの車が憎い	本間　精一
新潟県の海釣り	新潟県釣魚連盟
何を信じて生きるのか	佐古純一郎
チベットの死者の書	おおえまさのり訳
わが子を躾ける	金子　孫一
明日への道	横井　庄一
政治家	戸川猪佐武
昆虫おもしろブック	矢島　稔
食べるだけでやせる健康食	中村　鉱一
生在者	P・Pリード
びんぼう自慢	古今亭志ん生
悪友記	吉川淳之介
ダラスの熱い日	ドナルド・フリード
二十歳の原点	高野　悦子
野呂平太郎全集上	野呂栄太郎
手記★同棲	ルックス社編集部
私の上に降る雪は	中原　フク
パピヨン㊤㊦	アンリ・シャリエール
大放浪	鈴木　紀夫
現代の病根	小原　信
回想のルバング	小野田凡二
銅鐸の謎	大羽　弘道
いま学校で①②	朝日新聞社
自己発見	南　博
パパスプーンが曲がっちゃった	関口　甫
しいたけ健康法	森　喜作
脱公害食品	森下　敬一
私のズッコケ教育	中村メイコ
狐狗狸の秘密	中岡　俊哉
新潟ハイキング案内	新潟県観光協会
若者の思想と行動	加藤　諦三
日本史探訪	海音寺潮五郎
これでいいのか	明甑外次郎

読書の秋です。公民館図書室をご利用下さい。購入希望図書がありましたら公民館までお知らせ下さい……。

たばこは村内で買いましょう。