新学期の児童園児を交通事故から守る週間　9月1日～7日

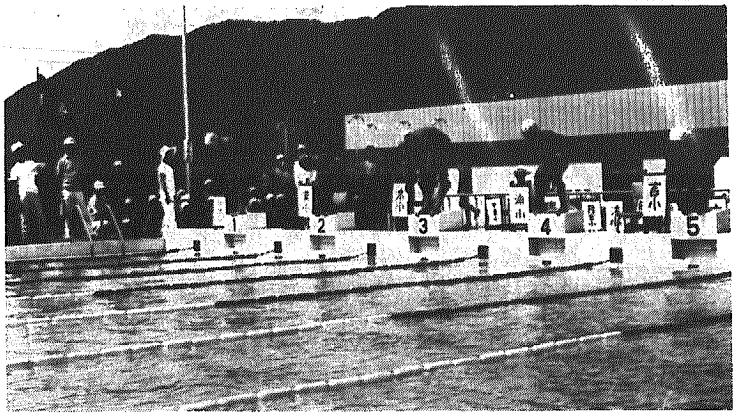

▲ まっくろに日やけした子供たちは，すばらしい上達ぶりを見せた

目を見はる泳力向上

よい子の親善水泳大会

村内小学校の第三回親善水泳大会が、八月十一日和納小学校プールで、第一回西蒲原郡小学校親善水泳大会が、八月二十二日岩室小学校プールで、それぞれ盛大に行われ、大きな成果を収めて終了しました。

対抗試合でなく、親善大会なので、予選決勝や学校別の得点はありませんが、男女三十六種目中、昨年の県内一の記録を破る好記録が、十六種目に四十五も続出して、プールサイドをわかせていました。

これは、全体の泳力向上を物語り、大会のねらいを充分果したものとして、関係者を喜ばせていました。

脳卒中特別対策検診

受検率は八〇％

岩室村は、脳卒中で死亡する人が、人口に対する割合が、全国平均の二倍にもなっていることから、特別対策地域に指定されています。

六月に実施した検診の、受診状況をお知らせして、「自分の健康は、自分で守る」ためのご理解をお願いいたします。

この検診の対象者は、勤労年令層といわれる四十才～六十五才の人たちで約一千四百名おります。

また、第一次検診を受ける必要があるとされた人が約九百名。

従って、左の表から推定しますと、約三百名近い人たちが検診を受けないで危険な状態のまま、野放しにされているということになります。

実際に、検診を受けた人より、受けない人のほうがたくさん脳卒中で死亡しております。

九〇％以上の人が、検診を受けないと、脳卒中予防は困難だということです。

医師会の協力を得て、検診後の説明指導会を、十月に実施する予定ですから、何回でも、通知のあるたびに忘れずに受検して下さい。

"健康"こそ、明るい家庭豊かな村づくりの基礎であります。

成人病検診受診状況

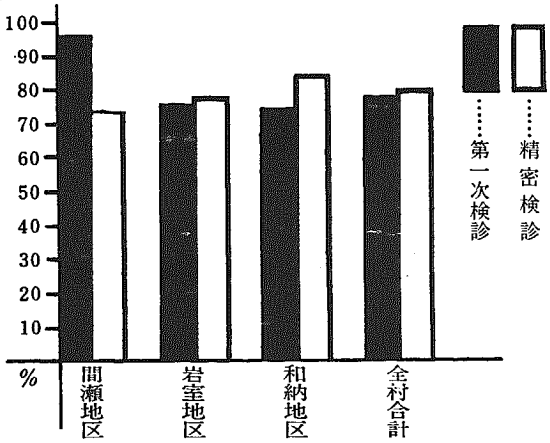

村民運動会に招待を受けて感激した老婦人からの手紙

暑さにもめげず、村長様にはますますおすこやかに、何かとお骨折りいただきまして、ごくろう様でございます。

このたび、岩室村誕生満十周年記念村民運動会に、お招きにあずかりまして誠にありがとう存じます。たびたびのお招き、ほんとうにありがたく、限りなくうれしく存じ上げます。

おもいやり深い村長様、老いの身にとりましては、ほんとうにうれしいことです。あつくあつく御礼申上げます。

一日一日をよろこびすごさせていただいています。

ありがたや
今日も事なく暮しけり
しぜんのめぐみ
人のなさけで

間瀬二区の一老婆より

おなつかしい
村長様へ

ありがとう

次のような善意の寄附がありましたので、お礼の気持ちをこめてご紹介します

コロニー建設資金へ

立正佼成会青年部より
五、三三〇円

岩室小学校教職員より
一、〇〇〇円

社会福祉のために

石瀬　藤本峰吉さんより
五三五円

石瀬上町の村はずれにある子育地蔵様。藤本さんは親の代から引継いで、お守りをしていられます。

この浄財は、去る八月二十三日に行われた、地蔵まつりの費用の残りを、子供たちの福祉のためにと、村へ委託されたものです。

おめでた　8月19日まで

出生の部

氏名	出生月日	保護者	部落
星野亨	7・9	村雄	和1区
川上克	7・10	作栄	富岡
本間幸二	7・12	正二	岩室中
鈴木裕貴子	7・13	昭誠	西島
玉木実千代	7・13	誠	油島
本田仁	7・21	至	和3区
堀川隆	7・24	守	石瀬
白井久美子	7・24	幸男	石瀬
三角要	7・26	隆義	間6区
藤田和久	8・7	広嗣	石瀬
斎藤郁子	8・8	寅	和1区

よくやみ

死亡の部

氏名	年令	死亡月日	世帯主	部落
幸村常吉	60	7・25	芳江	間1区
堀井ヨシ	76	7・29	与志夫	新谷
渡辺五作	78	8・4	幸栄	石瀬
阿部えりか	0.2	8・15	和夫	油島
佐藤正松	67	8・17	高蔵	和8区