村民運動会は八月十六日

大会気運は盛り上がる

〝田植が終ったら本格的作戦会議開く〟

（桃太郎チーム）

第二回村民運動会は八月十六日に決定した。

第一回大会に掲げた大会テーマ「融和と前進」を更に充実したものにしようと、前年に引き続いて村民の声は青空に高く響き、広いグランドに躍動の祭典がくり広げられる。

大会事務局も大会について細部にわたる計画が立てられる。

大会期日の決定が村内に広報されると共に、すでに大会気運も盛り上がっている。石瀬部落では回覧板で部落民に『団結をつよく、大会を楽しいものにしよう』……と呼びかけている。

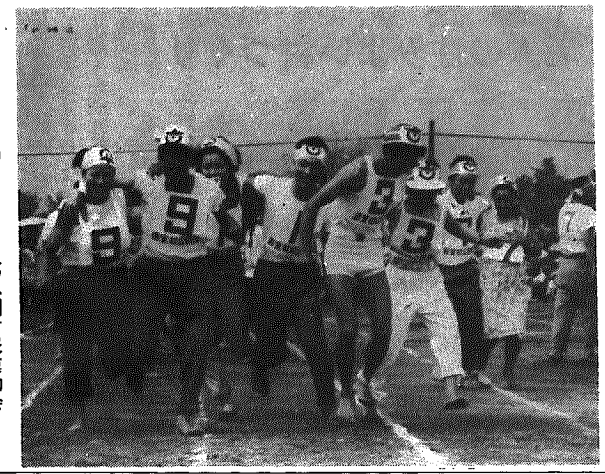

ことしも成功させよう・第二回村民運動会

またある部落長は『田植きますワ、ウチの人がいれば、親子リレー一位は確実ワ……優勝の秘策はありますワ……秘策は言われません』と自信のほどを語っていた。

『八月十六日は主人が北海道の出稼漁場から帰ってえが終ったら、本格的に大会準備にとりかかります……』と主人の留守を守る間瀬地区の主婦。

大会気運は村民より盛り上がり、事務局を叱咤激励している状態で、うれしい悲鳴。

七十才以上のお年寄り、重度の心身障害の方、夫と死別した母子世帯の方などで、現在福祉年金を受けている方は、毎年福祉年金所に提出する届を役場になっています。

この所得状況届というものは、福祉年金を受けている本人、そのつれあい、年金を受けている人を実際養なっている扶養義務者の方の前年中の所得の状況を届け出るものので、この届によって、ことしの五月から、翌年の四月までの一年間の年金が引き続いて受けられるかどうかきめられます。

岩室村では、次の日程で所得状況届の受付を致しますから指定された期日に届け出て下さい。

届出には年金証書と印鑑を持参して下さい。

届出をされない場合は、ことしの支給額が記入できませんし、もちろん郵便局でも支払が受けられません。

またこれまで限度額以上の所得があるということで、年金が受けられなかった方でも、毎年法改正によって、年金が受けられるかどうかの限度額が引き上げられていますから、ことしは受けられるようになっているかもわかりませんので、心当りの方は役場に問い合せ下さい。

さらに、住所の変った方、新たに公務扶助料などの公的年金を受けられるようになった方で、まだ届出をしていない方は、所得状況届を提出する際に一緒に届け出て下さい。

福祉年金の所得状況届を出しましょう

場所	日	時	該当部落
岩室村役場（第2会議室）	5月7日	午前9時～12時	原，津雲田，富岡，高橋，和納1，2区
		午後1時～4時	和納3，4，5，6，7，8，9区
岩室支所	5月8日	午前9時～12時	金池，石瀬，岩室，樋曽，栄，橋本，久保田，猿ケ瀬
		午後1時～4時	南谷内，北野，夏井，西中，潟上，白鳥，西長島，横曽根，西船越，新谷，油島，高畑
間瀬支所	5月12日	午前10時～12時	間瀬1，2，3区
		午後1時～4時	間瀬4，5，6，7区

6月と8月はアメリカシロヒトリの発生期

最近二、三年のうちに、私達の村に現われて、またたくうちに、村内全域に蔓延して、その被害も増大してきている。アメリカシロヒトリ。

この毛虫、6月と8月の二回にわたり発生、ハザ木や庭木等の落葉樹、農作物をも喰い荒す繁殖の旺盛な害虫である。今月中に、各家庭で発生にそなえましょう。

村も今年度予算に防除班設置費補助を設け対策に力を注ぐ、薬剤防除の効果も大きいが、この害虫の発生は、散発する関係上一斉薬剤散布のみでは根絶することが出来ず、小さい毛虫が密集しているうちに、その枝や葉を切り取り、焼却することが一番の効果です。

村内から、アメリカシロヒトリを追放しよう。

水道の漏水の場合は

水道課　一一四八
佐野竹雄　岩室　二三二
白井幸衛　石瀬　七八
田中清明　和納一二三四
鬼木嘉蔵　和納一一二四
佐藤松雄　和納四七〇二
中原五助　和納一二三七
田中昭吾　間瀬　五二八

交通災害共済

金池部落九九%世帯加入

未加入は高畑、富岡だけ

一日一円の『交通災害共済』加入をみなさんにお勧めしています。

昨年九月から始った。この共済制度により、見舞金の受給者も少なくありません。「入っていてよかった」と喜ばれています。

事故にあう前に村民みんなが『交通災害共済』に加入し、万一の際に備えましょう。

▽**加入資格**

岩室村の住民であればどなたでも加入できます。

▽**共済期間**

昭和四十四年四月一日～四十五年三月三十一日までの一年間。

※加入はいつでもできます。

会費（年額）

おとな……三六〇円

中学以下の子ども……三〇〇円

▽**申込み方法**

部落区長さん、各農協、役場企画課へ。

※見舞金請求手続きは簡単で、むずかしい審査はありません。

見舞金は請求手続きをしてから十日以内に支給されます。

災害を受けた場合に支給される見舞金は，次のとおりです。

傷害の程度	金額
死亡した場合	50万円
全治6ヵ月以上の傷害を受けた場合	10万円
全治8ヵ月以上の傷害を受けた場合	5万円
全治1ヵ月以上の傷害を受けた場合	2万円
全治1週間以上の傷害を受けた場合	5千円

部落別加入者数

昭和44年4月20日現在

金池	145	間瀬	2	14
石瀬	207	〃	3	91
岩室	106	〃	4	90
樋曽	83	〃	5	74
栄	53	〃	6	38
橋本	7	〃	7	32
久保田	58	原		33
猿ケ瀬	33	津雲田		82
南谷内	14	富岡		
北野	39	高橋		136
夏井	39	和納	1	141
西中	130	〃	2	12
潟上	22	〃	3	180
白鳥	7	〃	4	88
西長島	24	〃	5	28
横曽根	37	〃	6	22
西船越	56	〃	7	19
新谷	14	〃	8	96
油島	50	〃	9	31
高畑				
間瀬	1	16	約	25%

交通事故相談は企画課へ

交通事故の被害を受けられた者や，その家族がかかえているさまざまななやみ，困難な問題について相談に応じ，それらの解決についての指導や助言いたします。

加入別の会費は次のとおりです。ただし月の末日に加入される場合は翌月欄の会費となります。

	6月	7月	8月	9月	10月	11月	12月	1月	2月	3月
大人	300円	270円	240円	210円	180円	150円	120円	90円	60円	30円
小人	250円	225円	200円	175円	150円	125円	100円	75円	50円	25円

村長上京　吉田～間瀬線改修要請

横山村長は八日「第二とき」で上京、建設省を訪れ、県道吉田～石瀬線の改修土木予算をつけて欲しい旨要請した。

消防正副団長に　消防功労賞

村の消防団長三富栄八、副団長、野水利作さんは、消防活動に尽力した功績を認められ、消防長官から、それぞれ功労賞がおくられた。

選挙人登録名簿

三月二十日現在

六、三五〇人

村選管は永久選挙人名簿に登録された三月二十日現在の有権者数をまとめた。

これによると、六、三五〇人で昭和四十二年七月七日執行の参院選挙よりも一九三名の増を表わした。

開発審議委会　墓地公園等を視察

（総合開発審議委員会（田中四郎委員長）は四月十五日、マイクロバスをチャーター、先進地を視察した。

北蒲原郡、紫雲寺、墓地公園、豊浦村、宅地造成、観光対策、五泉市、市民会館を視察。

資料収集して帰り各部門別の研究資料とされる。

美声を競う

17回近県日本鶏品評会

優等賞に星野さん

岩室村の本年度の公共土木予算は、県道和納～間瀬線を重点に七千万円余もついたが、吉田～石瀬線だけがつかず、急拠村長上京陳情となったもの。

（西蒲新報記事より）

蜀丸（とうまる）保存会、日本鶏保存会主催、第一七回近県日本鶏品評会が四月五、六、七の三日間村民体育館で開催された。

これは天然記念物〝とうまる〟の指定三十周年を記念したもので、県内外から百十余羽が出品された。

広い体育館の鳴き台にとまった〝とうまる〟君は胸をはって自慢のノドを披露、詰めかけた多くの村民をうならせた。

〝とうまる〟はひと声十数秒以上も鳴き、澄んだ美声と容姿が受好され、岩室村を中心に県内に二八七羽飼育されている。

入賞者（岩室村関係者）

蜀丸の部

▽優等賞　星野真三郎

▽一等賞　渡辺　繁

▽二等賞　竹内　喜市

一般日本鶏の部

▽一等賞　斎藤　清一

▽二等賞　竹内　喜市

一等賞　竹内　啓治

二等賞　栗原　要松

二等賞　大越　幸平

▽二等賞　樋口　栄作

三等賞　栗原　要松

三等賞　竹内　喜市

三等賞　渡辺　繁

〝郡町村会〟自治功労者を表彰

被表彰者数（岩室村関係分）

本間　十郎（議長五年）

竹内登三郎（村議十三年十一カ月）

篠原　治蔵（村議十年）

山本芳太郎（村議二十六年九カ月）

田中　高蔵（村議二十一年十一カ月）

小さな掛金で大きな補償

農業共済の建物共済へ加入しよう

▽1600円の掛金で100万円の補償

▽申込みは農政課へ

労力の激しい田植どのこんだて

（一人分材料）

あさ

。ご飯（米150、ビタバアレー）
。みそ汁（青菜20、じゃが芋30、みそ30）
。いかの辛子和え（いか50、青菜80、しょうゆ、砂糖、塩）
。ひじきの佃煮（ひじき8袋、人参5、打豆10、油揚½枚、油5、砂糖5、しょうゆ）
。つけもの

ひる

。吹きよせご飯（米150、挽肉20、人参5、たけのこ30、しいたけ½枚、みつ葉少々、酒、しょうゆ、塩、だし昆布）
。酢のもの（かぶ30、きゅうり30、うど20、酢、砂糖、塩）
。カレイの野菜あんかけ（カレイ100、ピーマン½ケ、もやし30人参10、しいたけ½枚、たけのこ20、片栗粉、しょうゆ、塩砂糖、化学調味）
。みそ汁つけもの（とうふ50、三度豆5、みそ30）

ばん

。ご飯（米150、ビタバアレー）
。天ぷら（あじ70、れんこん30、さつまいも40、春菊20、大根）
。白あえ（人参30、こんにゃく½、10枚、ぜいたく30、とうふ50、さとう、塩、調味料、サラダ油）
。ひたし（ホーレン草60）
。つけもの