いわむろ

発行所 岩室村役場
印刷所 巻・北洋印刷K.K

No.61

五月の水道メーター検針は大口消費者だけ

五月のメーター検針は浄水施設整備作業のため大口消費者以外は実施いたしません。

一般家庭は基本料金だけ納入いただき、超過分については六月に加算いたします。

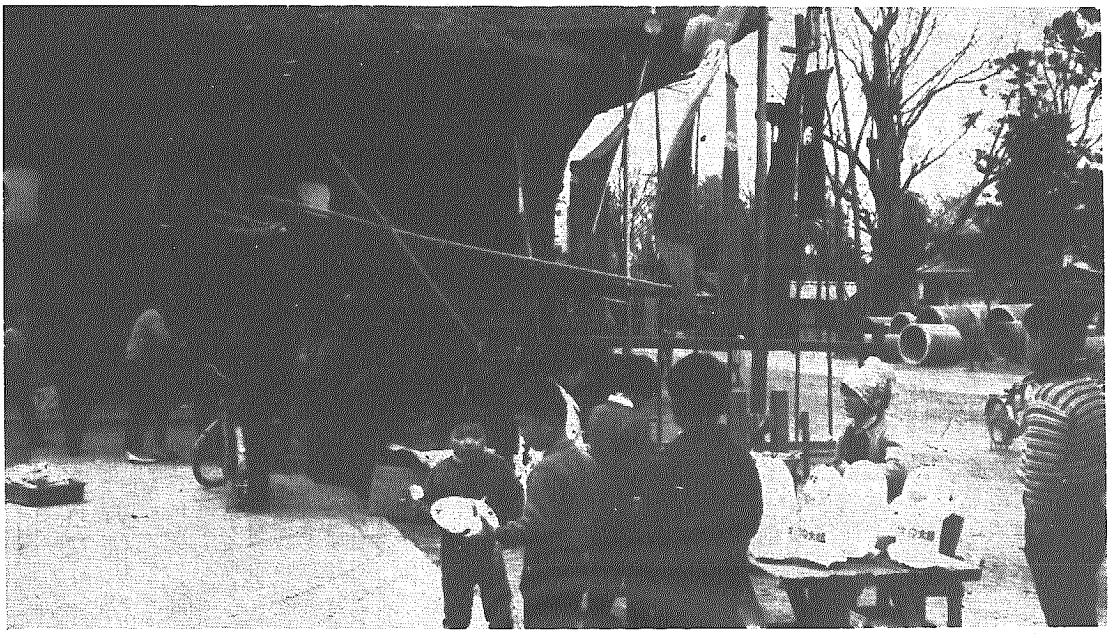

春まつり ドンドンドン……とお宮さまよりたいこの音がきこえた。ただいまぼくはランドセルげんかんになげてお宮にいこうと思った。おくより，べんきょうがすんでからいきなさいと，かあさんがいった。ぼくのかおさえみればべんきょうしなさいという，かあさんきらいだ。……文男君の日記より……（写真＝和納八幡さま）

村県道整備に 七千四百万円投入

三年後和納—間瀬越完全舗装

村内の主要道路は今急ピッチに工事がすすめられている。和納—間瀬間の改修及び舗装工事をはじめ、各所で工事がすすめられており、今年度中に予定されている事業量は、村道関係で百万円、国、県道関係では約七千三百万円で、合計七千四百万円が道路整備に投入される。

国、県道の事業には、七百十三万五千円の地元負担金を納入することになり、この地元負担金は村と施工地の地先で負担する。

今年は特に村内を従貫する重要路線の和納—間瀬線の整備に力が注がれる。舗装場所は間瀬、西長島、橋本、和納の四ケ所。その他道路拡幅のための用地買収及び改修工事もあわせて行なわれる。三年後には和納—間瀬越が完全舗装されて快適な道路に生れかわることになる。

昭和42年度国県道関係工事計画概要

路線名	施工地	工事種類	事業費	村のうち事業費が負担する額
和納（停）～間瀬線	和納	公共特害1	5,000千円	650千円
〃	西間瀬	公共凍雪害	3,600	468
〃	間瀬	舗装	2,500	300
〃	西長島	改修	3,000	450
〃	西長島	舗装	2,000	400
〃	橋本	舗装	2,000	400
〃	和納	舗装	1,500	525
〃	樋曽	公共特1	6,000	780
新潟～寺泊線	栄	公共特1	9,100	1,092
〃	栄	舗装	20,000	1,000
寺泊～間瀬線	間瀬	公共特1	6,500	845
石瀬～吉田線	石瀬	改修	1,000	150
門田～和納（停）線	富岡	改修	500	75
計			62,700	7,135

昭和42年度村道関係工事計画概要

路線名	施工地	工事種類	事業費
原～井畑線	原	壁工事	115千円
夏高～金池線	夏井	壁工事	210
井瀬～村線	猿ケ瀬	壁止工事	112
猿ケ瀬～金池線	間瀬	床工事	50
本村線	保育所	さ上	184
西中用水	橋本	か	170
橋本外	高畑	橋架換	144
油島～槇野新田線	間瀬	白勢橋補修	15
高屋～本村線			1,000
計			