町の自治振興などの功労者12人2団体表彰

平成8年度の自治功労者が決まりましたので、ご紹介します。黒埼町の自治振興、産業振興、社会福祉などに尽力された方12人と2団体が選ばれ、11月21日(木)に役場議場で表彰を受けました。

平成8年度黒埼町自治功労者

再度表彰された皆さん

高橋博男氏
金巻981番地の6

◎黒埼町議会議員を昭和50年5月から現在。

保苅清一氏
黒鳥4996番地

◎黒埼町監査委員を昭和50年5月から昭和54年5月、昭和54年12月から現在。

多年本町の自治振興につくした皆さん

清水善夫氏
金巻1119番地の1

◎黒埼町表彰委員会委員を昭和53年8月から平成8年7月まで務められた。

産業の開発又は振興につくし、その功績が顕著な皆さん

小林奥市氏
立仏93番地

◎黒埼町農業委員会委員を昭和59年7月から現在。

石橋　勝氏
立仏20番地

◎民生委員・児童委員を昭和54年7月から平成7年11月まで務められた。

萩野誠平氏
板井560番地

◎民生委員・児童委員を昭和54年1月から平成7年11月まで務められた。

浅妻ミネ氏
大野3636番地

◎民生委員・児童委員を昭和49年12月から平成7年11月まで務められた。

社会福祉の増進につくし、その功績が顕著な皆さん

三間喜重郎氏
立仏1163番地

◎山田小学校学校医を昭和54年4月から平成6年10月まで、立仏小学校学校医を昭和54年4月から平成6年10月まで、黒埼町国民健康保険運営協議会委員を昭和56年5月から昭和62年5月まで務められた。

保健衛生及び体育の向上につくし、その功績が顕著な皆さん

白井五郎氏
金巻1049番地3

◎町職員を昭和32年9月から平成8年3月まで勤められた。

泉　昭二氏
金巻58番地の12

◎町職員を昭和32年9月から平成8年3月まで勤められた。

本町職員として誠実に多年勤続した皆さん

真柄清作氏
寺地666番地5

◎寺地下自治会長を昭和61年から平成7年まで務められた。

多年自治会長、その他自治行政の振興につくした皆さん

公益のため多額の寄附をした皆さん

黒埼北部土地区画整理組合
（山田2057番地1）

◎町行政に金2200万円及び道路照明灯108台（504万7千円相当）を寄附された。

株式会社　福田組
（新潟市一番堀通町）

◎自治集会施設用地5カ所（1億1280万円相当）を寄附された。

（故）坂井誠二氏
（大野3357番地）

◎新田町自治会長を昭和61年から平成元年まで、大野町総代を平成2年から平成7年まで務められた。

入札結果

ガス水道局総務課

工事名	工事業者	請負額	完成期限	工事名	工事業者	請負額	完成期限
町道寺地立仏線脇排水路工事	㈱赤川組	6,798,000円	平成9年3月25日	下水道工事に伴うガス水道管移設工事（水その5、ガスその6）	白井設備	1,957,000円	平成9年3月10日
善久排水路側溝改修工事	㈱志賀組	8,446,000円	平成9年3月25日	下水道工事に伴う水道管移設工事（その6）	伊藤設備	7,519,000円	平成9年3月25日
町道新幹線東側道2号線脇排水路工事	㈱志賀組	2,369,000円	平成9年3月25日	鳥原新地3号線水道管新設工事	新協配管工業㈱	23,072,000円	平成9年3月20日
須上排水路改良工事	㈱新潟廣瀬組	22,660,000円	平成9年3月25日	木場野球場前線ガス管新設工事	白井設備	1,117,550円	平成9年1月30日

次回から建設計画を検討

第7回合併問題協議会

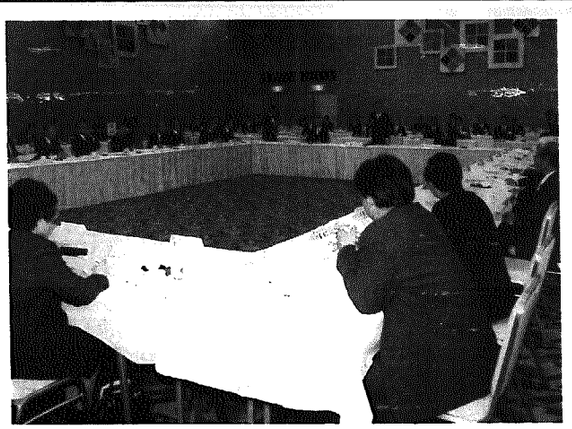

11月25日(月)、新潟市内のホテルで「第7回新潟市・黒埼町合併問題協議会」が開かれました。今回の協議内容は、平成7年度の決算報告と平成8年度予算、行政制度について再調整したものを話し合いました。未調整となっていた行政制度25項目のうち23項目が合意に達し、次回からは、未調整項目2項目（水道料金、社会福祉協議会）とまちづくりの全体像を示す建設計画を協議することになりました。

ネットワークで開会式

こねっと・プラン

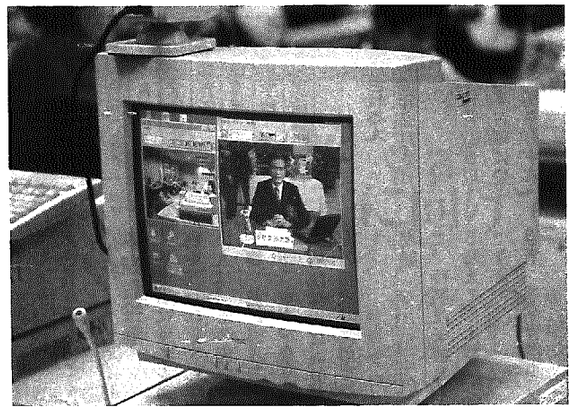

11月27日(水)、「こねっと・プラン」キックオフセミナーが行われました。「こねっと・プラン」とは、全国の小・中・高校を対象とした、テレビ会議システムで、当町では、大野小学校が参加しています。当日は、ネットワークを利用し、文部大臣のあいさつなどで開会式を行い、インターネットを利用してロサンゼルスから小室哲哉さんの特別講演も行われました。

※テレビ会議システムとは、電話回線を利用し、双方向で画像や音声を送れるものです。

夜長を落語で堪能

第五回くろさき寄席

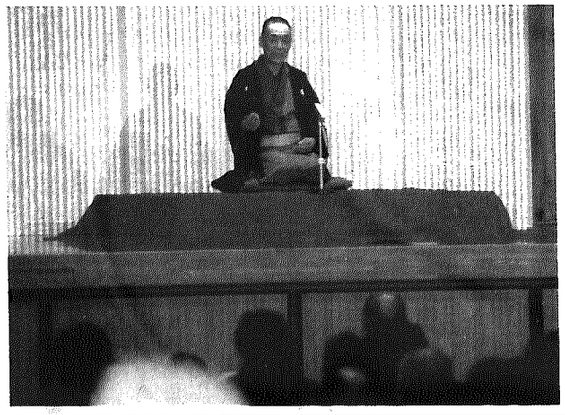

11月29日(金)、農村環境改善センターで「第五回くろさき寄席」が行われました。今年はふるさと創生文化事業として開催されたもので、当日は入船亭扇遊さん他の口上で始まり、扇辰さん、扇遊さん、南喬さんの落語、鏡味仙之助、仙三郎の曲芸、トリは入船亭扇橋さんの昨年に引き続き大ネタの「鰍沢」の披露で、会場に訪れた250人の観客を楽しませていました。

スポーツ大会

◆第24回町民バドミントン大会
（11月17日、総合体育館）
男子ダブルスA　優勝・山崎芳一、永井謙二②江川政幸、広井利昭
男子ダブルスB　優勝・細川純一、時田一男②大野耕治、横野昇
女子ダブルス　優勝・笠原奈美、佐藤小寿恵②山崎恵子、坂上咲子
混合ダブルス　優勝・永井謙二、笠原奈美②巳亦久一、坂上咲子
シングルス　優勝・永井謙二②斉藤守

◆第18回黒埼町親善柔道大会
（11月24日、総合体育館）
小学生1、2年の部　優勝・高橋辰典②吉澤宏③那須野伸洋
小学生3、4年の部　優勝・椎谷文恵②横山隆基③高橋邦幸
小学生5、6年の部　優勝・天尾真太朗②国原頼子③志賀恵美子
中学生Aブロック　優勝・椎谷明仁②神田祐輔③風間直人
中学生Bブロック　優勝・山際利謙②川崎悠太③小林健
中学生女子の部　優勝・長谷川幸②小林夏見③西田つぼみ

◆第8回黒埼カップバレーボール大会（11月24日、総合体育館）
優勝・黒埼クラブ②西川ママクラブ③白根クラブ③白根あゆみクラブ
敢闘賞・山田クラブ
※9チーム135人参加