情報

日時
場所　黒埼町役場 ☎7―3101
　　教育委員会 ☎7―5211
内容　（総合体育館 図書館）
対象　皆さんの情報も掲載しますのでご希望のかたは連絡してください。締切は発行日の20日前です。
申し込み
問い合せ

位置略図

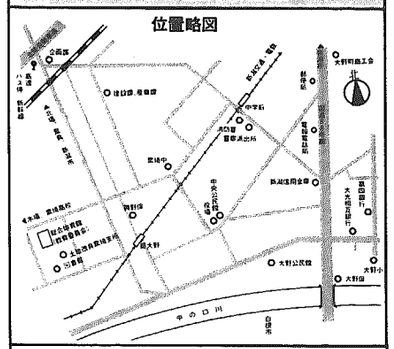

5月の体育館時間割り

	9	10	11	12	13	14	15	16	17	18	19	20 21
火		婦人バドミントン							ジュニア体操			町
水		バウンドテニス							ジュニア体操			内
木		バウンドテニス							ジュニア体操			団
金		婦人テニス										体
		婦人バド										
土		軟式テニス教室				ジュニア体操教室						
日												

○月曜日は休館
○この時間割りは競技場です。ほかに武道館、卓球場、トレーニング室、170mトラックなどがあります。
○午後はすいています
○使用できるかあらかじめ確かめましょう。
☎7―5211

楽しいゴールデンウィークが台無し！

家族で話し合おう　交通安全

例年ゴールデンウィークは交通事故が多発します。行楽、レジャーなどで自動車を利用する機会が多くなります。一家全員が交通事故で死亡などという悲惨なニュースがわたしたちの町から出ないとは限らないのです。安全運転を第一に。この機会に家族全員で交通安全に話し合ってみては。

良寛を訪ねて
文化財めぐり

良寛の史跡をめぐります。

日 5月30日(水)
参加費　3000円（入館料、昼食代を含む）
定員　25名
コース　総合体育館（朝8時）―高速道路―西山IC―良寛記念館（出雲崎）―木村邸（島崎）―歴史民俗資料館（分水）―五合庵、乙子神社（国上山）―越後七浦シーサイドライン―総合体育館（夕方6時）
申 ? 総合体育館
※10月にも行う予定です。

水墨画教室
初心者歓迎

年齢、性別を問いません。

日 毎月第2、第4土曜日
午後1時30分～5時
講師　竹内竹市氏
学習内容
5～6月　基礎　用具説明
7～8日　初級　作画入門
9～10月　中級　作画練習
11～12月　中級　色紙掛軸
1～3月　記念作品製作
場 中央公民館

軟式テニス教室
婦人・壮年男性も

これからテニスを始めようというかたでも気楽に入会できます。用具が無ければお貸しします。健康保持に一つぐらいスポーツしてみませんか。

日 5月11日・18日・25日
6月1日・8日・15日・22日・29日
7月6日・13日・20日
時間は10時～12時
場 総合体育館
参加費　1300円（保険料含む）
申 総合体育館へ

川崎病の講演集会
新潟県に連絡会ができました

原因不明で死亡することもある小児病「川崎病」。このほど県内で「川崎病の子供をもつ親の会」が発足し、その講演会と集会を開きます。

本町内でも、もし該当者がおられましたら、ご参加を。

日 5月27日(日)1時～
場 新潟市社会福祉センター（☎0252-43-4366）

講師　小田良彦先生（新潟市民病院小児科長）
? ☎0252―80―4943 中野まで

春季町民ゴルフ大会

第4回町民ゴルフ大会を開催します。ご参加ください。

日 5月23日(水)
場 月岡フォレストゴルフクラブ
参加費　3000円
申 サクライスポーツ（☎7―6954）5月10日まで

昭和59年度町税の主な改正点

地方税が上がりました

地方税法が今国会で改正されましたので59年度の主な改正点をお知らせします。

（　）は現行

個人の県民税
基礎控除額　260,000円に（220,000円）
配偶者控除額260,000円に（220,000円）
扶養控除額　260,000円に（220,000円）

法人の町民税
均等割額が2.5倍に引き上げられました。

軽自動車税
原動機付自転車
50cc以下　年額1,000円に（　700円）
90cc以下　年額1,200円に（1,100円）
91cc以上　年額1,600円に（1,450円）

軽自動車及び小型特殊自動車
二輪のもの　年額2,400円に（2,200円）
三輪のもの　年額3,100円に（2,850円）
四輪（乗用）
営業用　年額5,500円に（5,200円）
自家用　年額7,200円に（6,500円）
四輪（貨物）
営業用　年額3,000円に（2,900円）
自家用　年額4,000円（3,650円）
二輪の小型自動車
年額4,000円（3,650円）

国民健康保険税
課税限度額が350,000円に引き上げられました（現行280,000円）。

さわやか君

西村 泉

子供が大事なら親も勉強です

教育講習会5月13日(日)
午後1時から
総合体育館

「わが家の子育て」

講師　黒岩秩子氏
主催　黒埼青年会議所
後援　黒埼町・町教委

教育講習会を開きます。講演とパネルディスカッションを行います。多くの参加をお待ちしています。

講師…黒岩秩子（東京大卒）
保母　著書多数）
パネラー
高橋利保新潟大助教授
土平健雄青陵短大助教授
黒岩秩子
コーディネイター
大谷一男黒埼青年会議所前理事長

ヤングスクール開講
ひとりよりふたり

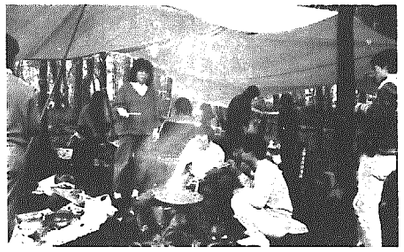

若者を対象に講座を開きます。講座といっても堅苦しいものではありません。みんなでワイワイとやれたらいいと思います。

講座の内容は参加者全員の話し合いをもとに決め、自主的に運営していきます。

日 6月1日～来年3月31日
対 町内在住、または勤務地がある未婚の勤労青年男女
内 (例)スポーツ、レクリエーション、ハイキング、スキー、テニス、視察研修、国内先進地視察、県内外の国公立研修センター事業への参加、町長などとの座談会、町の歴史の学習など
申 教育委員会社会教育課
♥待ってま～す。

中小企業設備
近代化資金
無利子です

県では設備の近代化を計画されている中小企業者に対し無利子の設備資金貸付制度を実施しています。

59年度の受付けを4月1日から行っておりますので、借入れを希望されるかたは、お早めに役場産業課へ申請してください。

申込み期限　4月1日～12月20日（予算枠に達すると締切ります）

※中小企業設備合理化資金の貸付けは今年度から廃止されました。

5月 テレホンサービス

1～7　違法な新聞購読勧誘にご注意
7～12　消費生活相談事例
12～17　家電製品の買換え
17～21　消費生活相談事例
21～26　石油製品の価格変動
26～30　消費者の日
☎0252―67―7000

図書館夜間開館
毎週水曜日

皆さんからご要望の強い図書館の夜間開館を5月1日から10月31日まで行います。

毎週水曜日は夜8時30分までです。水曜日が祝日の場合は木曜日になります。来館を待っています。

保険税は期日通りに
納入延期制度もあります

むかし、国保の制度のなかったころ、一家に重病人が出ると医療費の負担は大変なものでした。何もかも売り払って悲惨のどん底に沈む、というような例が少なくありませんでした。

今は違います。今は国保の制度が完備して医療費の7割は国保が負担してくれますし、どんな重病でも1カ月に5万1千円以上の医療費は国保が負担して面倒をみてくれます。

こういう重宝な国保の制度を維持していくためには、皆様方に納めていただく保険税がその基本になります。保険税を納めていただかないと、国保の制度は崩れてしまいます。

保険税は必ず期日までに納めましょう。なお、何かの理由で生活が苦しく、保険税が納められなくなったときは、事情を話して保険税の納入期限を延ばしてもらうこともできます。

くわしいことは役場税務課の係にご相談ください。