

# 村文化財に 小脇差など四点が指定に

・「センバ」寄贈者、江崎修吾氏  
農業に使用する、米を脱穀する道具の一種で、三角形の機械をシンとし、四本の削竹でこれを巻き、その間に竹の歯を麻糸でくくりつけ、歯の出ている部分は約3cm位、現在あるものは、二五〇年前のもの希少な存在である。

・新川底樋模型 結立参考館に保存

西蒲瀬水地域の最大樋工事であったのは悪水排除のための新川の下に樋を設けるもので、慶応四年（この年明治元年となる）改修のときの模型が当地区農業発展の過程を物語る、重要資料である。

・小脇差拵之、黒鳥・阿部テル氏所有

阿部家、先々代（三代前）良伯の実弟が松前藩の藩医をつとめた折り藩主より賜り阿部家に家宝として伝ったもので、南北朝後期、室町初期（一三七〇年前後）の作と鑑定されており、年代的にも工芸的にも珍らしい刀拵として貴重である。

・大シイの木 黒鳥・鷲尾貞一氏所有

県としては「シイ」の独立樹の指定はないが、平担地での大木は珍らしく、おもに南方系の大木で御島石部神社推樹殿は北辺の樹殿として県指定である。

鷲尾氏前庭の大シイは、樹高十五m、樹幹二・一m、種類、スダシイ。

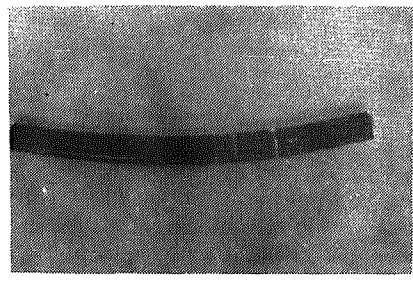
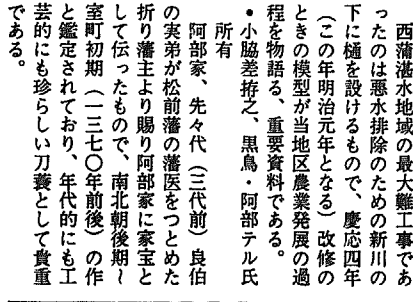

検査審査会を  
ご存じですか

交通事故、その他の犯罪で、犯人を処罰するには、裁判所の裁判によらなければなりません。裁判所に犯人の裁判を求めるのは検察官の仕事です。これを起訴といいますが、しかし、検察官はすべての犯人を起訴するわけではなく、検察官の判断で、起訴しないものもあります。これを不起訴とい

## 地盤沈下防止に 協力下さい

ます。犯罪の被害者で、この不起訴処分不服の方は、検査審査会に、審査の申し立てができます。検査審査会は、国民の代表として衆議院議員の選挙権を有する者の中から、くじで選ばれた検査審査員が構成され、審査の申し立てを受けると、事件の真相を調査し、犯人が、起訴されるべきものと判断したときは、検事正に、その旨を勧告する国の機関です。くわしくは、左記へご相談下さい。

新潟市学校町通一ノ一新潟地裁  
内 新潟検査審査会事務局  
電話 新潟二一四一三二

## 水道使用料が改訂されます 平均五四・四%値上げ

水道使用料は昭和四十年第一回の料金改訂が実施されて以来、七年間同一料金を維持し、常に清浄豊富、低廉を目標に運営されてきたが、近年の需用の増加に伴って、現有施設での給水に限界を生じ給水不安をまねく惧れから五カ年計画により施設の拡張を実施しており、総事業費四億八千五百万円が予定され、その経費の殆んどが借入金金となっており、これらの元利償還金が経常費とともに年々増大し現行料金体系による収入では四十七年度以降大幅な赤字となり、事業の運営に重大な支障を来すことから去る十二月定例議会において給水条例の一部を改正し、水道料金を次表のとおり改訂することになりましたので、事業の重要性をご理解いただきご協力を願います。

種別	用途	料金		摘要
		基本料金(1カ月)	超過料金(1m <sup>3</sup> )	
専	家事用	10m <sup>3</sup> 450円	45円	一般家事用
	営業用	20m <sup>3</sup> 900円	45円	豆腐製造用、鮮魚その他料理飲食業、
	浴場用	100m <sup>3</sup> 2,500円	25円	公衆浴場業用水
用	工場用	500m <sup>3</sup> 20,000円	40円	村長指定の工場用
		1000m <sup>3</sup> 40,000円	40円	村長指定の工場用
	臨時並びに娯楽用	10m <sup>3</sup> 900円	90円	工事用又は噴水等の臨時並びに娯楽用
私設消火栓装置用	一栓に付放水10分以内	350円	10分増す毎 350円	

メーター使用料 (一カ月につき)	口径	料金
	13mm	30円
	20mm	50円
	25mm	70円
	40mm	140円
	50mm	320円
75mm	460円	
100mm	600円	

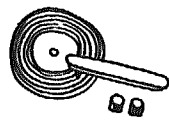

## 印鑑(実印)の登録と 証明についてお知らせ

昨年の四月から、印鑑の登録をうけてある証明書が必要なきは印鑑手帳を持参いただき印影をそのまま複写機で謄写しお渡しする制度に改正されています。

このため旧条例によって登録されてある方の印鑑でも新たに登録申請をし印鑑手帳の交付を受けていただくこととなります。

登録された印鑑(実印)はその証明書を添付し、これを使用することにより、皆さんの権利に重大な影響をもつこととなります。皆さんの財産および権利保全のため、印鑑登録証明の事務を正確に行ない事故を未然に防止するために次のような印鑑は登録することができませんので御注意ください。

自分の氏名、氏または名及び氏または名の一部を組合せたものであらわされていないもの(名)について漢字、ひらがなまたはカタカナに替えられているものを除く)

・印影の一辺の長さが二センチメートル以上のもの、または六ミリメートル以下のもの。

・職業その他の事項をあらわしているもの。

・ゴム印、その他印形の変化しやすいもの。

・流し込み、その他により多量に製造されていると認められるもの(既製品)

・き損、またはま滅しているもの。

### 銃砲刀剣類の登録 審査会が開催されます

一、期日 三月十五日(水)

一、会場 新潟市白山浦一丁目 新潟県下越婦人会館

一、持参するもの

・登録を受けようとする銃砲・刀剣類の「現物」ならびに所轄警察署から交付を受けた「銃砲刀剣類発見届出受理証」

・登録手数料 一件につき金四〇〇円分の「新潟県収入証紙」

・印鑑

右の三点のうち一点でも忘れられた場合は登録できないので注意すること。また銃砲刀剣類を持参する場合は、包装にじゅうぶんに注意し、危険のない状態で持参すること。

### 交通事故 撲滅を願って

さる二月五日交通事故撲滅を願って、諏訪神社において、警察、交通安全協会、交通指導隊ら関係者による交通安全祈願祭が行なわれました。国をあげての交通安全対策にもかわらず、交通事故は激増の一途をたどり、それに伴う不幸な人々の事を考えると、悲しいことでもあります。交通事故防止に対する、国、県、市町村の行政は、まだまだ十分でない現状であります。住民一人一人がもっと交通事故防止に対する認識を深め、家庭内から一人でも、交通犠牲者を出さないよう、つとめることをお願い致します。

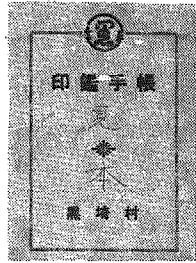

印鑑手帳

## 家族そろって 交通災害共済に 加入しましょう

皆さん、毎日のように新聞等で交通事故による死傷者の記事が報道されております。「不幸な交通事故にあった方へ、会員相互の助け合いによって見舞金を」と役場ではご家族みなさんが、そろって交通災害共済へ加入されるようおすすめております。加入された方は、今すぐ役場総務課または各部落連絡員へお申し込み込みされますようお願いします。

◎加入資格は  
黒埼村に住んでおられる方はどなたも年齢に制限なく加入できます。

◎会費(掛金)は  
一人年額三五〇円です。  
(四月一日以降に加入する場合も同額です)

◎共済期間は  
毎年四月一日から翌年三月三十一日までです。

◎加入手続は  
どなたでも簡単に加入できます。加入は役場総務課または各部落連絡員へお申し込みください。

◎見舞金の請求手続は  
会員が万一交通事故にあわれたら役場へおいで下さい。

尚見舞金は、傷害の程度により一等級五十万円から九等級五十円まであります。

新潟県交通災害共済  
黒埼村事務所

### 岡田幸平氏 香典返しに十万円を寄贈

一昨年の十二月現職教育委員で死去された、岡田四郎さんの香典返しとして、板井一番組の岡田幸平さんが十万円を寄贈された。村では教育関係に使用させて頂くべく検討中でございます。ご厚意たいへんありがとうございます。

### 武田源助氏 公民館へ五千円寄贈

木場八割の武田源助さんは、図書購入にでも使ってほしいと、公民館に五千円を寄贈下さいました。武田さんの善意に感謝するとともに、さっそく公民館では図書を購入し、皆さんの読書意欲の向上に役立させて頂きます。たいへんありがとうございます。