催し物

新潟市を見て廻る 月寿教室

10月30日(木)、第5回の月寿教室が開催されました。

今回は昨年に続き新潟市内を知るということで、朱鷺メッセ・ビックスワンを見て廻りました。

テレビ等で頻繁に紹介されるこの2つの施設ですが、何処にあり、どれほどのものかを実際に見てきました。

午前中は『朱鷺メッセ』言わずと知れた新潟市内の目玉で、日航ホテルの展望台では参加された皆さんは目をまるめていた様子でした。

午後からは、サッカーで有名な『ビッグスワン』を訪れ、普段入れない所に入るなど、一生に一度の貴重な体験をしました。

合併が目の前に迫り、一体新潟市とはどんな所なのかを目の当たりにし、驚いていました。

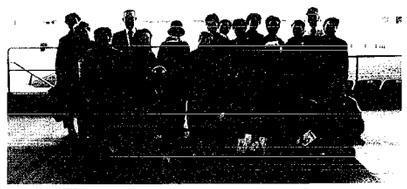

第3回 女性研修会 健康管理は運動あるのみ

10月31日(金)、第3回の女性研修会が開催されました。

今回は、『美容を考える』テーマでも一番の健康管理について、家庭で出来る簡単な運動法・日常生活で注意すべき体力づくりに焦点を合わせた講座となりました。

始めに、新潟テルサの『健康クラブ』へお邪魔して、どういったことをしているのかを、クラブの担当者から話しを聞きました。また、実際に教室のコースを見学しましたが、ついつい音楽のリズムに合わせて体が動いてしまった皆さんも何人か。

農村環境改善センターに帰ってからは、健康クラブインストラクターの和気真理子さんから、実践あるのみという体操講習を行いました。参加された皆さん様々な悩みをもっていて、講習はなかなか終ることができませんでした。

普段の心掛けは大切ですが、毎日続けることはとても難しいものです。しかし、健康をと願う気持は皆さん同じです。ここはひとつ頑張ってみましょう。

芸術作品が勢揃い 月潟村総合文化祭

10月25日(土)・26日(日)の両日、農村環境改善センターを会場に、総合文化祭が開催されました。

文化協会加盟団体の他、村内の皆さんから数多くの作品が出品されました。

また、沿線公民館事業として味方村・潟東村・中之口村からも色々な作品が会場を彩りました。

手芸・工芸・華道・俳句・書道・古文書・写真・絵画・その他などが出品され、各部門ごとに工夫を凝らした展示に訪れた皆さんは真剣に作品を見つめていました。

最終日に協力してくださいました月潟村鎌組合の『刃研ぎコーナー』は大盛況で、近年にない人出となりました。出品していただいた皆さん、また来年お待ちしています。

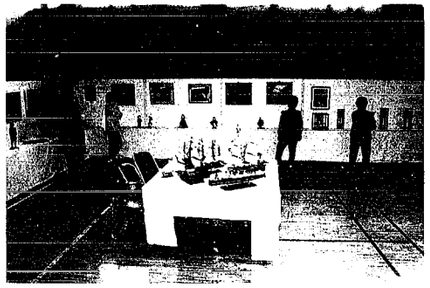

第5回 幼児家庭教育学級を開催しました

5月から開催しているこの学級。第5回となった10月18日(土)は「手作りおやつを作ろう」というテーマで、おやつ作りの実習と小学校の栄養士さんからのお話で"子供とおやつ"について考えてみました。普段はあまり気にもとめずに食べさせているお菓子の油や砂糖の多さにびっくり!!

簡単においしくできる手作りおやつにニッコリ!! のひとときでした。

第6回は、

日時 11月29日(土)午前10時～

会場 就業改善センター

内容 「子どもと薬」

薬事衛生指導員の方からのお話・子育てトークです。子育ての勉強&仲間づくりの場です。お気軽にご参加ください。

第1回 月潟若獅子杯争奪 野球大会

月潟の名を冠する大会を残そうと、今回第1回大会となる少年野球大会が野球連盟主催により、10月19日(日)、村野球場・中学校を会場に開催されました。

会場には、近郷から小学6年生を主体とした8チームが出場し、トーナメント戦で優勝目指して頑張りました。

この大会が今季最後の試合となるということで選手を始め、応援に来た父母の方々も熱が入っていました。

結果は次の通りです。

〈優　勝〉分水少年団ベアーズ
〈準優勝〉大通スポーツ少年団
〈3　位〉月潟レッドビッキーズ
潟東少年野球クラブ

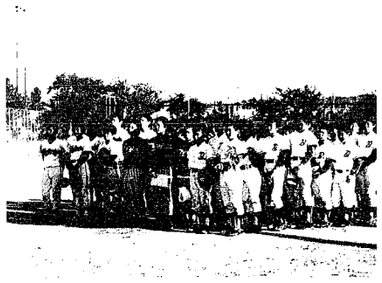

わんぱく侍隊『スポーツチャンバラ大会』

11月22日(土)、小学校体育館を会場にスポーツチャンバラ大会を開催します。

スポーツチャンバラは護身術を元に考案されたスポーツで、ソフトビニールの剣を相手の体に当てれば勝ちの単純なルールですが、子供も大人も楽しめるスポーツです。

詳しくは公民館までお願いします。

タンスに眠っている柔道着 使わなくなった柔道着お宅にありませんか？

月潟村スポーツ少年団では、古くて着ない柔道着を探しています。

柔道着の処分に困っている方がいらっしゃいましたら、公民館にご連絡をお願いします。

柔道着のサイズ等は問いませんので、よろしくお願いします。

公民館 ☎375-1050

図書館だより

新刊図書案内

図書館司書、お勧めの5冊を紹介します

静かな大地

池澤夏樹／著

北海道に入植した兄弟とアイヌの人々の努力と敗退を描く、構想10年の歴史小説。

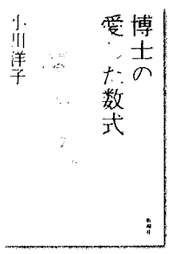

博士の愛した数式

小川洋子／著

記憶力を失った天才数学者と私と息子の、せつなくて知的な物語。著者の最高傑作！

くろふね

佐々木譲／著

日本人として初めてペリー提督に出会い、最初に近代に接した中島三郎助の生涯を描く。

ダローガ

藤沢周／著

人と感情が絡み合う中で生きる男は、何かを掴んだのか。芥川賞作家の最新長編小説。

無名

沢木耕太郎／著

その秋、私は静かに父の最期を看取った…。死を正面から見据えた沢木文学の到達点。

映写会のお知らせ

12月6日(土) 午後2時～

「男はつらいよ」

監　督／山田洋次
出　演／渥美　清、倍賞千恵子、光本　幸子ほか

「寅さん旋風」を巻おこし、国民的ヒーローとしてファンを魅了し続けたシリーズの記念すべき第1作目。故郷に帰った寅さんが、妹の縁談話にひと肌脱ごうと張り切るが…。

物語の世界へ……えほんのへや

名作絵本を読み聞かせで楽しんでみませんか？
どなたでも参加出来ますのでお気軽にお越し下さい。
◎毎週土曜日　午前10時30分～

衛星通信を利用した子ども向け教育情報番組
「子ども放送局」をぜひご覧ください。
毎週日曜日　午前10時30分～
視聴覚室で放送中！