

●11月休日救急在宅当番医●

[外科系] (午前9時～午後6時)

- 3日 岩室村 金子外科整形外科医院
☎0256-82-4786
- 5日 吉田町 伊藤整形外科
☎0256-93-3115
- 12日 吉田町 吉岡医院
☎0256-92-7887
- 19日 吉田町 県立吉田病院
☎0256-92-5111
- 23日 湯東村 湯東けやき病院
☎0256-86-3515
- 26日 分水町 本間医院
☎0256-98-2350

※内科は、休日夜間急患センターへ
☎0256-72-5499

今月の献立

『鮭のアーモンドがらめ』

鮭のピンク色と、枝豆の緑がかわいらしい一品です

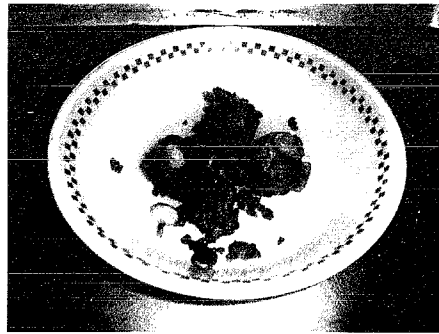

材料(4人分)

鮭(角切り).....240g	ダイスアーモンド.....12g
生姜汁.....小さじ1	むぎ枝豆.....40g
しょうゆ.....小さじ1弱	しょうゆ.....小さじ2
酒.....小さじ1	さとう.....小さじ3弱
片栗粉	水.....大さじ1強
揚げ油	

【作り方】

1. 鮭は、しょうが、しょうゆ、酒をまぶし、片栗粉をつけて揚げる。
2. しょうゆ、さとう、水でタレをつくる。
3. 枝豆、ダイスアーモンド、揚げた鮭をタレであえる。

納税のお知らせ

今月の納期は次のとおりです

村・県民税 第3期
固定資産税 第3期

納期限 10月31日(火)

窓口届出

(9月1日～9月30日)

おめでた

氏名	保護者	地区名
関本 大輝	昌之	月潟
磯貝 勇人	克行	木滑
内田 尚	博	月潟
友部 朱麻	綾子	下曲通
小池 翔	隆	月潟
柴山 龍成	智臣	西萱場
山上 佳純	秋夫	月潟

およろこび

氏名	世帯主	地区名
長谷川和孝	和孝	下曲通
長谷川亜山美	和孝	下曲通
松原 智誠	誠藏	加茂市
山口 智加	鑑一	月潟
吉田 和広	辰雄	燕市
長岡めぐみ	栄治郎	木滑
藤村 正行	征一	下曲通
小倉 美穂	金一郎	東京都
岡本 悟	悟	新潟市
曾山ノリ子	幸市郎	釣寄

おくやみ

氏名	世帯主	地区名
高木 房子	誠	木滑
野澤タツノ	文治	西萱場

今月の表紙

2000年シンドニーオリ
ンピックで世界が湧いて
いる時、月潟村も村民運動会
で湧きました。
オリンピックも運動会も
精一杯の姿には感動があり
ます。
表紙は2連覇した木滑・
釣寄チームです。



人口動態

(9月30日現在)

世帯数 952戸
総人口 3,911人
男 1,916人
女 1,995人

(9月中の移動)

出生 7人
転入 2人
死亡 2人
転出 5人