平成12年 月潟小学校卒業生

この3月に月潟小学校を卒業される児童は44人。4月には、中学校の門を敲きます。

卒業式　平成12年3月23日
月潟小学校長　小松　隆
6年1組担任　西野　智子
6年2組担任　熊木　喜隆

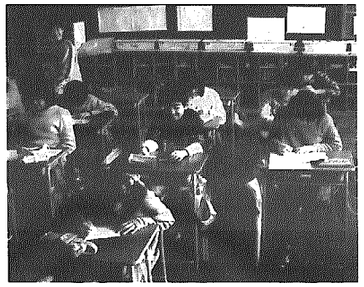

6年1組

氏名	地区名
石津　ひかり	月潟
伊藤　正裕	大別當
大谷　麻弥	釣寄新
加藤　巧剛	大別當
加藤　理沙	大別當
北澤　舞	下曲通
小林　由美絵	上曲通
小山　亜沙未	西萱場
齋藤　雅典	月潟
曽山　裕美	月潟
曽山　雅史	釣寄
高木　優	西萱場
高柳　綾子	釣寄
竹石　直人	釣寄新
田原　和貴	西萱場
登石　太介	月潟
野内　淳	月潟
平田　剛	上曲通
藤井　乃梨子	月潟
間島　洋	木滑
山坂　香織	月潟
米山　晋太郎	西萱場

6年2組

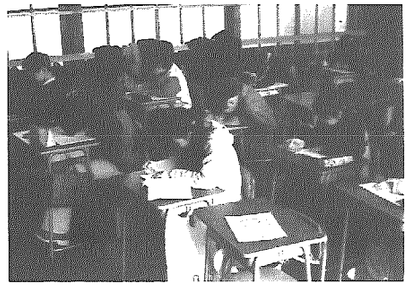

氏名	地区名
石塚　優也	木滑
磯貝　和樹	釣寄新
伊藤　真優美	大別當
岩山　愛美	東長嶋
永野　邦彦	釣寄
児玉　淳	木滑
児玉　直也	木滑
兒玉　和可子	上曲通
小林　友美	下曲通
小林　広気	月潟
関本　理沙	西萱場
高野　雄也	月潟
高柳　祐太	釣寄
田中　友里絵	西萱場
登石　紘史	月潟
中嶋　未咲	月潟
長沼　真二	月潟
野澤　明日賀	下曲通
野澤　友梨香	上曲通
星野　巴	月潟
宮川　龍一	上曲通
山坂　梓	月潟

（敬称略）

翔び、舞え

月潟小学校長
小松　隆

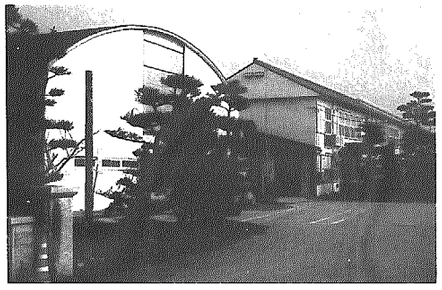

皆さんの学年だよりのニックネームは機関車。限りない力を秘めている皆さんは、銀河鉄道999のように空だって、宇宙だって走れます。

長野パラリンピックの選手が言っていました。

「毎日の生活の中で、少し努力すれば、少し大きな夢がかない、もっと大きな努力をすれば、もっと大きな夢がかなう。そして、うーんと背伸びをして努力すれば、考えていたよりも大きな夢がかなう。」

中学校で、空を翔び、雄大に舞ってください。

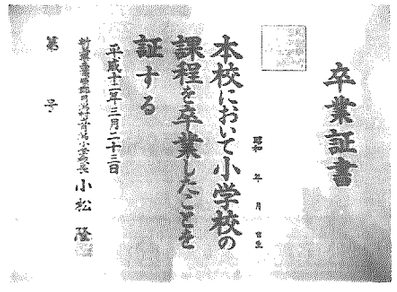

平成12年 月潟中学校卒業生

この3月に月潟中学校を卒業された生徒は48人。いよいよ村から飛び出して、今までより一回り大きな社会への羽撃きです。

卒業式　平成12年3月10日
月潟中学校長　稲田　健一
3年A組担任　大野　俊彦
3年B組担任　近藤　紀郎

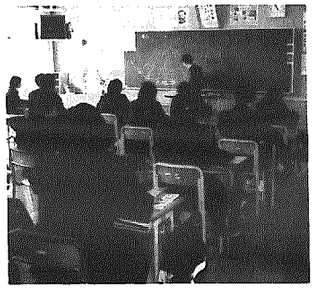

3年A組

氏名	地区名
青柳　洋平	月潟
阿部　大祐	月潟
五十嵐　勝也	大別當
五十嵐　直人	月潟
鏡　亮平	月潟
児玉　慎二	木滑
関根　裕典	月潟
関本　和人	西萱場
高橋　一夫	西萱場
竹内　敦	釣寄新
棚橋　健佑	月潟
野内　聡	東長嶋
間嶋　大介	木滑
森山　慎一朗	月潟
青柳　美香	月潟
北　春佳	西萱場
小湊　美子	大別當
関根　愛	月潟
田村　亜矢子	釣寄新
田村　聡美	大別當
長沼　恵	釣寄
野澤　明美	上曲通
野澤　妃美	上曲通
山田　由美子	東長嶋

3年B組

氏名	地区名
阿部　学	月潟
鏡　孝俊	月潟
河井　広岳	西萱場
白倉　栄	木滑
関本　悠希	西萱場
高木　昌則	木滑
田邊　圭紀	西萱場
谷井　信介	月潟
登石　暁	月潟
野澤　匡	上曲通
間嶋　篤	西萱場
間嶋　諭	釣寄
山田　英泰	東長嶋
石川　結子	東長嶋
河井　沙矢香	東長嶋
小林　直美	上曲通
小林　美由紀	大別當
小湊　美紀子	大別當
田中　雪絵	下曲通
登石　恵梨菜	月潟
中山　智尋	上曲通
野内　友代	東長嶋
矢部　朝美	下曲通
渡邊　香織	西萱場

（敬称略）

卒業に寄せて

月潟中学校
稲田　健一

卒業おめでとうございます。四十八名の仲間がそれぞれ大海へ船出します。一人一人の胸中には不安と希望が交錯していることでしょう。

人間は一人では生きられません。自分の可能性と力を信じ、力強く新しい出会いを求めてください。よき友人を自分の目で探し、自分の手で掴んでください。他を思いやる優しさと自らを鍛える強い意志を身につけてください。自分の人生を自力で切り開く気概が、二十一世紀を生きるみなさんのエネルギーとなります。

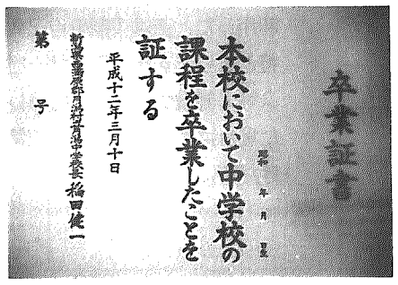

卒業　おめでとう