催し物

村民サイクリング

とき　6月20日(日)
午前8時30分出発
行先　You遊ランド（田上町）
対象　どなたでも参加できます。（小2以下は保護者の同伴が必要です。）
参加費　1人500円（当日納入）
〆切　6月16日(水)までに公民館または各自転車店に申し込み書を提出して下さい。

第18回連盟杯野球大会

とき　7月1日(木)
午後7時から開会式
ところ　月潟村野球場
内容　ナイターによる、野球連盟7チームによるリーグ戦です。多数のご声援をお願いいたします。

古文書の会

とき　6月19日(土)
午前9時30分から
ところ　月潟村就業改善センター

大別当正和会 写真展開催

とき　6月27日(日)
ところ　大別当集落センター
申込み　写真の種類、サイズは問いません。出品を希望される方は、当日朝8時までに作品を持って、大別当集落センターまでお越し下さい。
※詳しくは、金子善次郎さん（☎375−2517）までお問い合せ下さい。多数の出品をお待ちしています。

えほんのへや

とき　毎週土曜日
午後1時30分から
ところ　月潟村民図書館
※6月、7月の第2土曜日は、午前10時30分からもおこなっています。

下越地区婦人バレーボール大会 月潟クラブ3位入賞

去る5月16日(日)、下越地区9人制婦人バレーボール大会が、月潟村農環センターを会場に11チーム参加により開催されました。村の代表として月潟バレーボールクラブが出場し、熱戦の末3位に入賞し、県大会への出場を決めました。

県大会「新潟県スポーツフェスティバル」は7月24・25日、リージョンプラザ上越にて開催されます。

多数のご声援をお願いいたします。

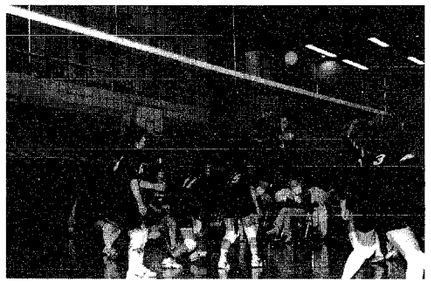

少年野球教室 大盛況

去る5月16日(日)、月潟村野球連盟主催により開催されました。参加者は37名で、キャッチボール・フライのとり方、ミニゲーム等を、オール月潟チームの皆さんと元気いっぱい楽しんでいました。

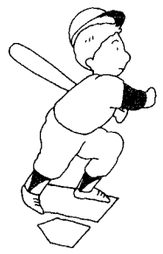

スポーツ交流（野球）

月形町 VS 月潟村

1回戦（オール月潟）　6月26日(土) 10時〜
2回戦（各チーム選抜）　6月27日(日) 9時30分〜
―― 月潟村野球場 ――
応援をお願いします。

『お父さん、たまにはゆっくり読書でもいかがですか？』

6月20日(日)は父の日です。今月の企画コーナーは、お父さんにお薦めの本を集めて展示しています。話題の小説、教育に関する本、ビジネス書など、きっと読みたい本が見つかります。是非ご来館ください！

『手作り絵本』完成しました！

4月29日(木)〜5月16日(日)の期間中、絵本作り講座を受講された皆さんの完成作品と、「子どもと本の出会いの会」（会長・井上ひさし氏）選定の児童書などを展示しました。村内・村外から多数ご来場いただき、絵本を作ってみたいという声も聞かれました。児童の本離れが深刻化している現在、こういった図書館の活動が本を好きになるきっかけになればと考えています。

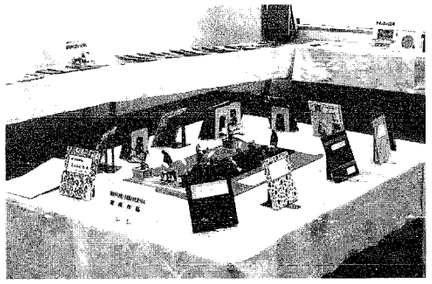

▶手作り絵本をたのしみました。

新刊図書案内

●スプートニクの恋人　村上　春樹／著
22才の春に、すみれは生まれて初めて恋に落ちた。激しくも哀しい恋のはじまりだった…。「ノルウェイの森」以来の、ミステリアスなラヴ・ストーリー。

●2055年までの人類史　水木　楊／著
21世紀、世界の国々は互いに争い、あるいは自滅の道を歩んでいた。欲望の赴くままにしか行動できなくなった人類に未来はあるのか？恐怖と驚愕の近未来小説。

●安楽病棟　帚木　蓬生／著
社会や家族から切り離され、プライバシーを許されず、死へ向かって加速する痴呆老人たち。彼らに最期の「福音」を与える方法とは何か。

●最後の晩餐　久米　宏他／著
「明日死ぬということがわかったら、最後の食事には何を選ぶか」をテーマにした、久米宏と9人の著名人との対談集。食を通じてそれぞれの人生観を語る。

●「少年A」この子を生んで…　「少年A」の父母／著
愛し、信じていた息子は「酒鬼薔薇聖斗」だった。私たち親は、どこで、何を間違えてしまったのか…。発売そのものの道義性にまで議論が及んだ話題の書。

●シーラたち　早川書房編集部／編
「シーラという子」以来、日本中に大きな感動を与え続けるトリイ・ヘイデン。読者が熱い思いを赤裸々に語る、初の読書感想文集。

映写会のお知らせ

7月4日(日)　午後4時〜　「ジキル博士とハイド氏」

監督／ルーベン・アムーリアン
出演／フレデリック・マーチ　ミリアム・ホプキンス

有名な恐怖小説「ジキル博士とハイド氏」の2度目の映画化作品。精神を善と悪に分離する薬を開発し、自ら人体実験に臨むジキル博士の演技で、フレデリック・マーチはアカデミー主演男優賞を受賞している。この時期お薦めのホラーの名作！