生涯学習基本構想策定のため公民館で意識調査

The Final.

生涯学習をはじめましょう

今月は生涯学習をいろいろな角度から考えてみましょう。

1、生涯学習で住みよい村になるのか

生涯学習は、今、生きているんだと実感できる魅力を持っています。自分で考え、判断する姿勢も要求されます。また、みんなで活動することにより考え方に幅が広がり、柔らかな頭になってきます。生涯学習は、柔軟で積極性のある村民を育てることになるのです。こうした村民のつくる村は、何かことあれば、それに対処する動きがあちらこちらに生まれ、みんなの力で解決していく村です。そういう村は、はつらつとして住みよい村にちがいありません。

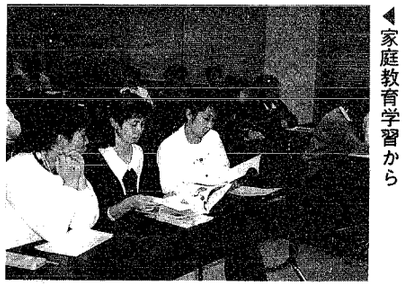

◀家庭教育学習から

2、生涯学習は家庭円満に役立つのか

テレビを見ながら夕飯を食べて、それで一家団らんを終っていませんか。家族でスポーツをしたり、何か活動をしたりしている一家は語り合うことも多いはずです。人間は家庭や職場などに閉じこもっていると不満ばかり生まれます。趣味を持たない人は物質的豊かさばかり追い求めるといいます。子どもは、もっと心豊かな両親を求めています。

生涯学習は、家族一人ひとりの世界を明るく彩り、楽しい和やかな家庭をつくります。

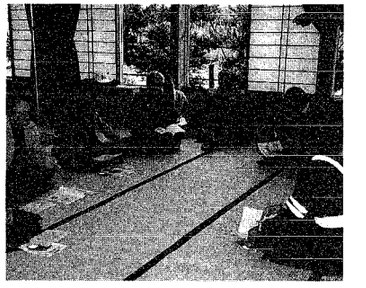

▶交通安全教室から

3、青少年問題は生涯学習で救えるのか

バラバラで利己的、物質の豊かさしか求めない親から、心豊かな子供が育つでしょうか。青少年問題の根源は育てる側、つまり、地域や親にもあるといえるでしょう。親同士が地域の結びつきを深め、子供にも〝他人の肌のぬくもり〟を体験させることが大切です。生涯学習はぬくもりのある社会を築きます。

4、生涯学習で第二の人生

今、お年寄りに必要なのは生きがいです。お楽しみ会ではなく、趣味と実益を兼ねた学習活動です。老人クラブ活動や地域のこういった活動に参加することで、必ず〝第二の人生〟がひらけてくるでしょう。生涯学習は年齢を問いません。

◀陶芸教室から

5、生涯学習でメシを食う

「この忙しいのに趣味やスポーツに打ち込んだり、社会奉仕なんかやっていられるか」そう思っている人もおられるでしょう。では、あなたの生涯についてはもっと工夫の余地はありませんか。農業所得を多くするのも生涯学習です。魅力ある商店街をつくるには、各人や地域がやるべきことがあるはずです。それを考え、実行するのも生涯学習です。

生涯学習は人生を楽しく生きるための活動です。「いつでも」、「どこでも」、「思いたったとき」からはじめてください。学習の仕方は自分にあった方法でよいのです。さあ！はじめましょう。

今回で生涯学習についての学習を終わります。みなさんのご意見、ご質問をお待ちしています。

社会教育施設の利用と整備について

社会教育施設や公民館活動に対して、自由記述方式でご意見をいただきました。

一、施設の利用と整備について

全体では、今のままで良いという意見が十二人の人から寄せられました。しかし、施設を利用している人は、一部の人に限られている、施設内の活動内容がほとんど不明、図書室があることも知らなかったという意見や感想も何人かの人から寄せられました。確かに図書室などの利用状況をみても、利用者が固定されているようです。そのほかの意見としては、

○子供やお年寄りが利用しやすいようにして欲しい。

○個人でも気軽に利用できるようにして欲しい。

○施設が偏っている。

などなどの意見が寄せられました。

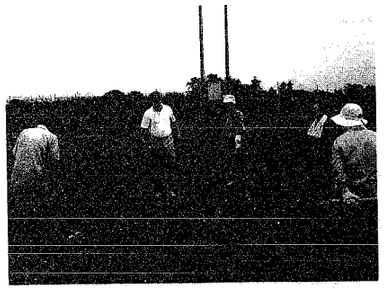

◀スポーツと健康から

二、ぜひ欲しい施設

この問いに対しては、圧倒的に村民体育館、総合体育館という意見でした。次は、お年寄りや子供たちが常に〝ふれあう〟場として公園、運動公園という意見でした。三位は温水プールでした。施設としては、地域の人が自然に〝ふれあう〟ことのできる場を強く希望しているようです。

三、教育委員会や公民館に対して

○指導者の養成・増員。

○一般の人から指導者を養成することが必要ではないか。

○社会教育奉仕員を増やせばよい。

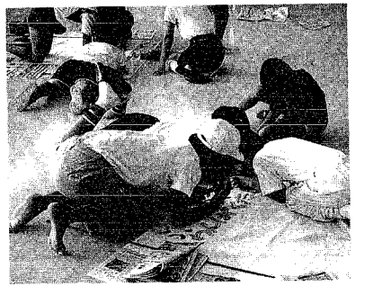

▶青少年教育計画から

○子供たちが活動できる催し物を多くしてほしい。

○趣味や教養を高めるために教室や講演を増やしてほしい。

○行事がマンネリ化しているのではないか。

○活動に対する広報をもう少し工夫する。

など、大変貴重な意見が寄せられました。学習の成果を上げるには、指導者の良し無しが大きく影響します。学習をより充実したものにするために指導者の発掘、養成に今後一層真剣に取り組まなければならないと思います。

事業内容については、村民のニーズに応じた充実した事業を計画していきたいと思います。

広報につきましては、さまざまな学習機会や施設、指導者などの情報を的確に村民に提供できるように一層広報体制を整備していきたいと思います。

社会教育調査のご報告も今回で終了させていただきます。調査にご協力いただいた村民の皆様に心から感謝を申し上げます。

▲婦人教育計画から

◎生涯学習についてのレポートは、今回で終了します。そこで、今までの中で生涯学習についてのみなさんの意見・要望などを、公民館までお聞かせ頂ければ大変嬉しく思います。よろしくお願いします。