秋の全国交通安全運動

9/21～9/30

9月21日から9月30日まで、秋の全国交通安全運動が実施されます。

この運動は、すべての者に交通安全思想を普及徹底し、正しい交通ルールの実践を習慣づけることにより、交通事故防止の徹底を図ることを目的としています。

運動の重点施策は、

(一)、**歩行者・自転車利用者、特に子供と老人の交通事故防止**

(二)、**シートベルト着用の推進**

(三)、**夜間における交通事故の防止**

以上の三点です。

この運動がより実効のあるものとなるよう、皆さんの御協力をお願いします。

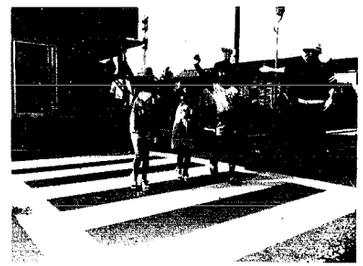

作柄は上々

乾燥・調整に注意し、品質向上を

八月三十一日、村内のトップをきって木滑部落で水稲の坪刈りが行なわれ、越路早生で七二五kgの十アール当り収量が確認されました。

三十点の平均十アール当り収量においても六三五kgと昨年をはるかに上廻り、平年以上の作物が期待されそうです。

春先の天候不順で、初期成育はやゝ不良といわれましたが、六月以降の好天続きで作柄も回復し、七月、八月とも「やゝ良」と報道されています。

心配された穂いもちは、昨年の大発生とうって変わり、殆んど発生は見られず、今後適期刈り、乾燥、調整に十分注意して品質の向上に期待がかけられます。

来年の米づくりは土づくりから

地力の衰えは生産力の低下につながります。生ワラは焼却しないで早目に集積して堆肥とし、耕地に還元しましょう。

谷さん

四年連続一位に

梨圃場共進会

去る八月十九日、本年度の作況を占うとも云える二十世紀梨圃場共進会を開催いたしました。出品者は二十世紀梨を十アール以上栽培している農家とし各支部より三点づつ選ばれた計十五点について白根農業改良普及所、農協、村とで審査を行なった結果、四年連続して一位になられた谷さんを初め次の方々が入賞されました。

（敬称略）

◎個人の部

一位　谷　俊一

二位　原　同

〃　山田由市

三位　〃　河合成一

〃　金子林一郎

〃　友坂信儀

〃　小林忠一郎

〃　木村久一

努力賞

◎団体の部

一位　月潟支部

二位　上曲通支部

三位　下曲通支部

〃　大別当支部

本年は春先の天候不順、特に開花期における突風の被害で実留りが悪く、また、黒斑病の発生で落果も目立ち、作柄の低下が懸念されるところです。しかしながら収穫を間近に控え好天続きで玉伸び味覚も順調に推移するものと予測され、消費者によろこんで食べてもらえるのもあと一息と云うところでした。

十月の保健衛生事業日程

日	曜	事業名	対象等
3	(月)	狂犬病予防注射	生後三ヶ月以上の犬
5	(水)	母親学級	全妊婦
12	(水)	糖尿病指導会	9月実施者のうち該当者　於月寿荘
14	(金)	ポリオ生ワク投与	◎通常対象者（初回）昭52・1～52・6・30生の幼児及び今迄未実施の者 ◎追加対象者・昭52・4・13日に第一回投与を受けた者（51・7・1～51・12・31生）及び生後四十八ケ月のものでまだ一回しか投与を受けていない者　於月寿荘
18	(火)	血圧検診	全村民（食事指導も実施）於木滑公会堂
19	(水)	血圧検診	〃　於曲通公民館
25	(火)	定期外間接撮影	総合検診の未実施者、業態者及びその他で該当する者　於曲通公民館　満徳寺
26	(水)	〃 〃	〃　於西公民館、月潟中学校
27	(木)	三種混合ワクチン接種（第三回目）	9月26日に接種済の者及び8月9月に一回しか接種できなかった者
28	(金)	乳児検診	52・6～52・7生の三～四ケ月児。52・1～52・1生の九～十ケ月児

案内書は、それぞれ個々にも送付いたしますが、疑問と思われる方は、地区の保健委員又は、直接役場の住民課保健係までご照会ください。

十月の公民館事業日程

日	曜	事業名	場所等
2	(日)	遠出サイクリング	未定
9	(日)	村民運動会	月潟中学校
10	(月)	村内小学生柔道大会	西公民館
16	(日)	婦人教室	西公民館　一時三〇分
20	(木)	老人学級	月寿荘　午前一〇時
23	(日)	生活教室	月寿荘　一時三〇分

○スポーツ少年団柔道教室　西公民館　毎週火曜日　午後七時

○スポーツ教室　月潟小学校　毎週土曜日　午後七時三〇分

○ママさんスポーツ教室　月潟中学校　毎週土曜日　午後七時三〇分

○早朝サイクリング　毎月第二、第四日曜日

囲碁・将棋村一決まる

昭和52年度村囲碁将棋大会は、八月二十二日、月寿荘を会場に村内の腕自慢が集まり行なわれました。

各部の入賞者は次のとおりです。

◎　囲碁の部

一位　深沢　隆平　月潟

二位　小林　和哉　月潟

三位　斎藤　清一　月潟

◎　将棋A級

一位　小林　昭二　月潟

二位　小出　昭吾　月潟

三位　野内　利信　東長島

◎　将棋B級1

一位　斎藤　団一　大別当

二位　横山　幸成　月潟

三位　若狭甚三郎　月潟

◎　将棋B級2

一位　竹石　正勝　大別当

二位　野口　文栄　月潟

三位　渡辺喜八郎　月潟

秋季太公望に

塩浦さん

さる九月四日、具柄下げにおいて、参加者四十名余で昭和52年度秋季鮎釣大会が行なわれました。

日ごろ愛用する釣竿をたれ、次々と大物をつりあげる魚を横目で見ながら、自分こそ秋季の天狗と意気盛んな大会でした。

成績は次のとおりです。

優勝　塩浦　清一　釣寄新

二位　土田　久一　月潟

三位　市谷　清　大別当

大物賞　関根清三郎　月潟

残念賞　竹内　恭平　月潟

第二回村民野球大会

優勝は月潟クラブ

第二回村民野球大会は、八月七日に開幕し、一時は雨にたたられましたが熱戦を展開、九月一日に前年度優勝の月潟クラブと大別当チームの間で決勝戦が行なわれました。

決勝戦は、月潟クラブがその実力をいかんなく発揮し、堂々と二連覇を果たしました。成績は次のとおりです。

優勝　月潟クラブ

準優勝　大別当チーム

三位　木滑チーム

四位　東長島チーム

五位　獅子チーム

卵のおはなし

（鮮度の見分け方）

①6％の食塩水（100ccの水に6gの塩）の中に卵を入れ，浮き具合で鮮度をみます。

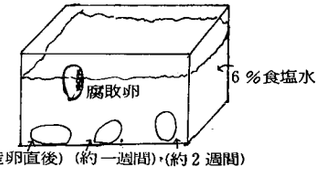

②電灯にすかしてみた時，半透明で明るいものが新鮮。

③割った時，卵黄が盛り上がっているものほど新鮮。

＝卵の栄養＝

卵1個（約50g）には6～7gの蛋白質が含まれており，その質の良さはあらゆる食品中最高です。

また，ミネラルや，ビタミンもC以外はほとんど含有している理想的な食品です。しかし，強い酸性食品です。

（消化・吸収）

卵白の中にトリプシン抑制物質が含まれているため，生卵では消化率は50～70％です。これを半熟にすると熱でこの物質の活性が失なわれるため，消化率は96％にもなります。卵黄は生でも加熱後でも98％の消化率です。

＝保存方法＝

3～5℃に冷蔵すれば，数週間高い品質を保持できます。冷蔵庫に入れる時には，卵のとがった方を下にしておくと変質しにくいといわれています。

風土を見つめて

あきつ俳壇

生活の中に、愛する郷土の風物の中に、ひそかな心の感動を求め、具象定型という詩型を守り高邁な詩心を求める……我々は、風土に密着した素朴な句を書き続けたい。それがわれわれはそのように高邁な詩を求め句作を続けるものではない。日常の指向する俳句である。

漸新な対象素材、流麗な措辞、乍ら、風土に密着した素朴な句

八月作品抄

潮ざいの音だけとなり月見草　詩子

天の川更けて漁火一つ消ゆ　詩浪

夏の海暮れゝば漁火犇めける　昭月

のどに鳴る帳尻合いし夜のビール　としと

夏あかね汐一面に染めつくす　和子

もろこしの合間より飛ぶ蝉一匹　倶山

日傘より はみ出て背の子眠りをり　小灯

包み解き去年の風鈴軒に吊る　孝治

雨激しくくちなしの花崩れをり　敬子

母子寮の今年もアカシヤ咲き匂う　永久

葺の葉をよぎり夕立走り去る　羅春

泥鰌鍋と貼り店先へ水を打つ

梅雨明くる吾が悲しみにかゝわらず

蚊帳青し思うは亡き子のことばかり

貨車過ぎてあと日盛りの黙戻る

夕雲の色かわりつゝ蝉しぐれ

ひっそりと晝顔の鉢路地に置く

狂い鳴く真夜中の蝉夢破る

帰省子の夢ふるさとへ寝台車

童顔の日焼けて今日も砂あそび

女滝よりいわれ説き出すバスガイド

ぶどう熟る日毎に雲がよぎりゆき