秋の全国交通安全

運動始まる

この運動は、歩行者、運転車、運転車の雇用主、その他陸上交通に関係のあるすべての者に交通安全思想の周知徹底、正しい交通ルールの実践、交通事故防止の徹底をはかることを目的とします。

期間
準備期間　九月十二日から九月二十一日まで
運動期間　九月二十二日から十月一日まで

歩行者は右側を一列に
車は正しい駐停車を！

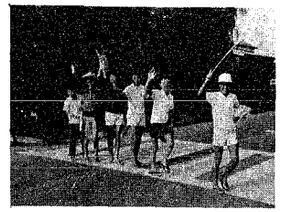

正しい横断歩道の渡り方

正しい自転車の乗り方は1人です。
こんな乗り方では事故のもとです。

こんな駐車（右側）の仕方は違反です。
対行者等は非常に迷惑します。

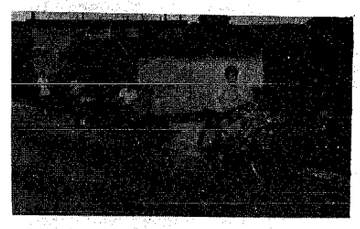

正しい自転車乗り左側1例通行

危　険
事故発生には幼児1人歩きは親の責任も問われます。

風水害に備えよう

九月は気象的にも風水害の多発しやすい月です。

今年の七月豪雨も伊勢湾以来の大きな災害でした。

これらの災害を最小限度に防ぐためには、村民の日頃の準備と注意が大切です。

これから来る災害にそなえて次のことを心得、準備しておきましょう。

一、台風、大雨情報は続けて聞こう
二、予報、注意報、警報を注意して聞こう
三、避難の指示は絶対守ろう
四、窓や雨戸は、とばされないように
五、看板、煙突の補強を忘れずに
六、停電に備え、懐中電燈、トランジスターラジオを用意しておこう。
七、下水の水はきを良くしておこう
八、水防活動、救助活動には協力して下さい。

役場の日誌
8月中の主なもの

8月1日　防犯会議
2日　広報編集委員会
5日　予防衛生委員打合会議
7日　農業委員会
8日　体育大会実行委員会
11日　県監査委員監査
14日　土木委員協議会
18日　広報委員研修会
19日　村民水泳大会
20日　公民館囲碁将棋大会
21日　総合検診
22日　農業委員会
23日　出納例月検査
26日　庁舎建設研修会
26日　部落総代会議
28日　議会全員協議会
29日

二十世紀梨 圃場共進会
一位に原同氏

二十世紀梨の出荷を間近にひかえ栽培技術の向上を図る目的で圃場共進会をさる八月三十日に開催されました。

各支部より三点を選出計十五点（うち二点の棄権があり）十三点について審査いたしました。

本年は病害虫とくに黒斑、黒星、ダニ等の発生している処もあったが全般的には好天に恵まれ、果実の太り具合もよく、また管理の面についても甲、乙つけがたいものがあり慎重に審査を行った結果次のとおり決定いたしました。

1. 個人の部
一位　原　同　上曲通
二位　谷　俊一　月　潟
二位　桜沢正美　下曲通
三位　山田由市　月　潟
三位　友坂信義　上曲通
三位　児玉正平　下曲通
努力賞小林広志　下曲通

2. 団体の部
一位　月　潟　二位　上曲通
三位　下曲通　以上

保育園児後期入園 申込を受付ています

昭和四十七年度後期（十月～三月）の入園希望者を次により受付ますので早速申込下さるようご案内いたします。

保育園では児童福祉法により毎年二回入園申込書をとることになっており、現在入園されている方は特に退園申し出のある者以外は入園申込されたものとみなし手続をしますからご了承下さい。

一、申込該当児
昭和四十七年十月一日で満二才以上の幼児。
二、申込用紙
保育園に用意してあります。
三、申込場所
保育園
四、申込期限
昭和四十七年九月二十日
五、注意
↘申込期限を厳守下さい。

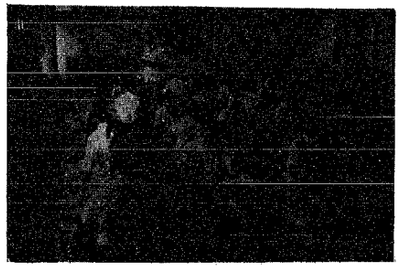

社教だより

豆カッパ 天国でした

保育園のプールを八月七日から使用しました。

園児のはしやぎは保母さんの制止も耳にせず、水着をつけてとくい顔でした。

来年こそきっと満足するほど水遊の日程も組めると思います。

園児達が水着袋を片手に元気な登園姿が目にのこり、オラガプールだとはしやぎ廻ったのが印象的でした。

囲碁将棋大会
天狗きまる

八月二十日月寿荘を会場に四十数名の参加の中で昭和四十七年度月潟村の天狗となるため熱戦がくりひろげられその結果が次の通り

将棋A級
一位　小出昭吾　二位　小林昭二
三位　青木　茂

将棋B級
一位　桜沢正美　二位　小林藤蔵
二位　加藤正男　三位　若狭吾三郎

将棋C級
一位　山崎良一　二位　小林　元
三位　高柳正一

囲　碁
一位　小林和哉　二位　山田清松
三位　滝沢兼吉　四位　佐藤耕治
五位　斉藤清一

県大会第三位に喰い込む
月中バレー部

月潟中学校の女子バレー部選手は日頃の猛練習の効果が実り郡大会及び下越地区大会に出場いづれも優勝し八月九日より三日間の高田の県大会に出場した。第一回戦新発田市管谷中学に勝ち更に第二回戦西頸城青海中学にも勝ち準決勝戦にまで進出し奮戦の結果第三位の栄誉を獲得した。参加選手名主将金子祐子、石川春美、高野弘子、細沢祐子、石川春美、マネ関利恵子、野海信子、田辺美和子、渡辺康子、児玉富子、岩越和美、竹石純子、吉川京子、神保幸子、石塚昌子、白倉百合子、曽山由美子、野沢美江子

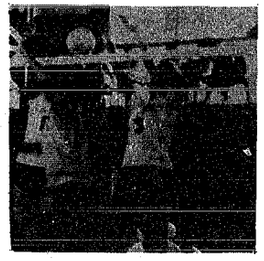

昭和四十七年度第三回村民水泳大会
盛大に終る

第三回村民水泳大会は八月十九日小学校、中学校、一般村民参加の中で新記録者がぞくぞく生まれる中で盛大に終った。

新記録者
小3男女25m自由形　星野佳一　38秒8
佐藤里枝　30秒4
加藤和美　30秒9
田村　泰　26秒9
小4女子25m自由形　堀美津子　21秒5
小5男子25m自由形　北　政広　18秒9
小5男子25m平泳　藤井正之　23秒6
小5女子25m平泳　小林秀子　29秒1
小6男子25m自由形　田中岳弥　16秒9
小6女子25m平泳　曽山広美　25秒4
小林淳子　25秒6
中1～3女子25m平泳　田辺美津子　26秒9
北　喜代美　26秒6
中1～3男子百m背泳　仲山利則　1分44秒8
笹川日出夫　2分6秒2
中1～3男子50m平泳　田中憲昭　1分36秒8
中1～3男子百m平泳　小林達哉　1分39秒7
中1～3女子50m自由形　登石ひとみ　40秒7
中男子個人メドレー　小林達哉　1分7秒1