お知らせページ

受賞者決まる

交通安全作文

交通安全思想普及の一環として交通安全作文を募集し、審査の結果次のとおり受賞者が決まりました。

一般の部
入賞　小湊　和子

小学の部
優秀賞
東小　二年　たなべのりかず
東小　六年　笹井　正子
入賞
東小　一年　ふかさわまなぶ
西小　二年　笠原　美子
東小　三年　五十嵐桂子
東小　四年　斎藤美佐子
西小　五年　石川　修也
東小　六年　田中　雅司

中学の部
優秀賞
三年　阿部　柳三
入賞
一年　児玉　勉
二年　宮本　康明
三年　曽山　弘子

受賞作文を集録し各家庭へ12月中に配布する予定です。

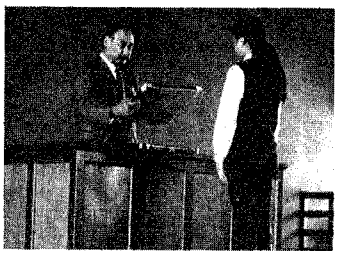

踏切の事故防止診断

白根警察署管内で、最近、連続的に踏切事故が発生し、多数の重傷者を出しました。

一旦、踏切に事故が発生すると死亡、又、重傷の人身事故に結びつく重大事故になるため、その防止対策として、去る十月二十三日に白根警察署、新潟交通、交通安全協会月潟支部の構成で村内の踏切、次の七ケ所に診断を行った。

1. 針ケ曽根行路踏切　2. 大同踏切　3. 月潟踏切　4. 西萱場踏切　5. 下曲諏訪神社裏踏切　6. 曲停留所踏切　7. 阿部泰一裏踏切

診断した結果

○新潟交通で実施

1. 警報機の早期完成
西萱場踏切（11月中に完成する）
2. 踏切敷板の拡幅
西萱場、阿部泰一裏踏切

○村で実施

1. 見通しを悪くする樹木の枝払い
2. 一時停止線の設置
月潟、西萱場踏切
3. カーブミラーの設置
針ケ曽根行路、大同踏切
4. 標識の設置
西萱場、曲停留所踏切外三ケ所
5. 踏切の道路勾配をゆるめる
針ケ曽根行路、下曲諏訪神社裏踏切

以上のように村で実施分は多岐にわたり、予算を伴う事業もあるが樹木の枝払い、一時停止線、標識の設置など出来る事から早急に実施して行くことに決まりました。

納期のおしらせ

11月納期の村税は下記のとおりです。30日まで納入して下さい。

固定資産税　第4期

村税等未納のある方は、早めに完納して下さい。

税務係

金婚夫婦のよろこび

本年も例年どおり金婚を迎えられた夫婦各位に対して慶祝の意をこめ県知事揮毫の色紙が贈呈されました。月潟村も社会福祉協議会長より額及び記念品が贈呈されます。

本年の金婚を迎えられた夫婦

月潟
五十嵐定市　スイ　大八年六月二一日
月潟
武田武三郎　セイ　大八年八月二〇日
東長嶋
野田喜三郎　スイ　大九年二月一三日

予防接種事故の救済制度ができました

予防接種による事故の救済については、現在、国で検討を進めていますが、とりあえず、今回当面の行政措置として国・県・市町村が次の方法でその救済を行なうことになりました。

一、救済制度の対象となる予防接種

(1)予防接種法にもとづいて行なわれた定期および臨時の予防接種

(2)昭和37年度から実施されたインフルエンザ特別対策実施要領および昭和42年度から実施された日本脳炎特別対策実施要領にもとづく予防接種

(3)結核予防法にもとづく定期および定期外の予防接種（BCG）等であります。

二、救済の方法

(1)医療費

対象予防接種の副反応（通常生ずる副反応を除く）と認められる疾病により現に医療を必要としているいる者に対し支給されます。

(2)後遺症一時金

対象予防接種の副反応と認められる疾病に起因する後遺症を有している者に対して支給されます。

(3)対象予防接種の副反応と認められる疾病により死亡した者の遺族に対して支給されます。

三、申請手続および詳細については住民課に御相談ください。

健康メモ　おそろしいガス中毒

一酸化炭素というガスは色も味もにおいもありませんので、空気中に混じっていてもぜんぜん気づかれません。しかも一万分の二というわずかな量で中毒をおこし、百分の七くらい入っていると数分間で死んでしまいます。

これで中毒すると、頭痛、めまい、吐き気、そして気を失ってたおれます。又筋肉も感覚もマヒしますので動けなくなってしまいます。

洋間なら三十分に一回、和室なら一時間に一回は空気の入れかえをしましょう。又、こたつに子供をねかせるのはもぐりこんでガスをすうことを考えるとたいへんキケンです。

木滑
児玉　田巻　ミチ　大八年一月二四日

おめでた　おくやみ

十月一日～十月三十一日受理

◎生れた人

氏名　保護者
川井　紀子　紀彦　月潟部落

◎亡くなった人

氏名　齢　世帯主
間嶋　チセ(80)　銀一郎　木滑部落
阿部　キワ(65)　弘　月潟
瀬下　富治(72)　富雄　木滑
登石　善平(85)　貢　月潟

編集後記

全国いたるところ公害問題で大変です。

やがて月潟にも雪公害が訪ずれます。冬ごもりの支度は出来ましたか。庭木の枝吊りなど今のうちに済ませて下さい。

寒さなんか吹きとばし編集員一同頑張ります。御協力下さい。