幕が上がる…

「俺らは、水だ」。水の衣装を着けた水の子。その昔、蒲原平野は海の底だった

洪水に苦しむ農民。「向こう側のやつら、鳴るんか揚げてやがら」

遊ぶ魚たち

▼水浸しの土地を堀り返し、河童や魚に迫る人間たち

大河津分水完成に尽力した田沢与一郎

チョウが舞う、川辺の春

▶素晴らしい演奏でミュージカルを盛り上げた「下座バンド」

参加者の声

ダンシングチーム
和久井由美子さん
（山崎興野）

『リバー・ピープル』に参加して一番良かったのは、新しい友達がたくさんできたことです。上演後にも、お客さんが「上手だったよ」と言ってくれて、「やって良かった」と思いました。また機会があったら、挑戦してみたいです。

衣装スタッフ
飯田恵子さん
（能登6）

裁縫が大好きなので衣装スタッフに申し込みました。ドレスなどを作ると思っていましたが、予想と違って野良着や魚などでした。同じものを数十枚と作った衣装は、どれも皆さんと丁寧に仕上げた自慢の作品です。大変な面もありましたが楽しい作業でした。

着付けもお手伝いしました。着替えが間に合わない衣装には工夫を加え、本番にはなんとか間に合わせました。みんなで頑張ったかいがありました。楽しかったし、うれしかった。参加して良かった。本当に感動しました。

合唱隊
関　正弘さん
（和　泉）

私が『リバー・ピープル』に参加したのは、ミュージカルというミュージカルを見る度、「すてきだな」と思っていました。『リバー・ピープル』の募集要項を目にして、「私もダンスでなら」と思い、勇気を出して応募しました。

振りや歌には苦労しましたが、練習でみんなと会うことが楽しみになっていきました。また、本格的な大道具などが出来上がってくるのを見て、「このミュージカルを成功させたい」と思いました。

本番終え感激し、見に来てくれた人の「良かったよ」という言葉を聞いて、あらためて満足でいっぱいになりました。素晴らしい思い出をありがとうございました。

子ども役
桑原加実さん
（東　町）

私の役は「江戸の子ども」です。応募したのは、友達に「一緒にやろうよ」と言われ、「やってみよう」と思ったからです。

練習では、大きな声で歌ったり、踊ったりするのが大変でした。でも、私は人前で話をするのが苦手なので「本番で大きな声でせりふを言えるといいな」と思いました。

大河津分水は延べ1千万人が働き、13年を費やして大正11年に完成した

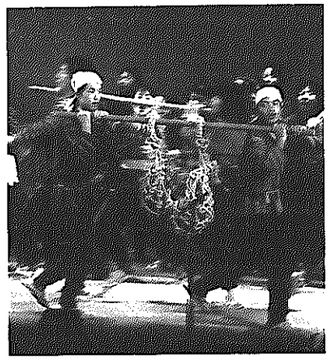

◀人々はモッコで次々と土を運ぶ

茣蓙の頭上に鳴る大合唱と、鳴上げのダンス

農村とは対照的に華やかな江戸の町

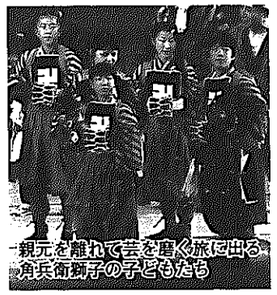

親元を離れて芸を磨く旅に出る角兵衛獅子の子どもたち

「ビニールハウスで育てた苗を、田植え機に積み込んで」

田んぼの秋は、農民のカーニバル

「分水を造る、工事に取り掛かるぞ」

観客の声から

■とても感動しました。農業にかかわる者として、先人の歩んできた道を無駄にしないよう、誇りにしていきたいと思いました。（51歳・女性）

■場面ごとに、涙があふれて止まりませんでした。（39歳・女性）

■一人ひとりの力強さの、なんと素晴らしかったことでしょう。他県から来た者ですが、新潟が好きになりました。（60歳・男性）

■実はこんなに素晴らしい出来とは思わなかったので驚きました。すごい迫力で、涙が出るほどでした。出演者も生き生きしていて、見ていて気持ち良かったです。（42歳・女性）

■皆さんの一生懸命さ、とても伝わりました。見ていて、幸せな気持ちになりました。（24歳・女性）

■楽しいミュージカルでした。すべて手作り、裏方の皆さんも大変御苦労さまでした。（38歳・女性）

ステージスタッフ
星井綾子さん
（中央通1）

ステージスタッフという舞台裏の作業に参加したのは、なかなかできない経験だと思ったのと、自分自身いろいろなことにチャレンジしたいと思っていたからです。

言葉に特別な響きを感じたからです。というのも、二十代のころに見たミュージカル映画が、脳裏に鮮やかに焼き付いているのです。

練習は体力的に想像以上に厳しいものでしたが、一緒に頑張る仲間と互いに励まし合い、やれるようになりました。

ミュージカルがこんなに素晴らしいとは思いませんでした。観客の皆さんが感動したという話を聞き、また幸せな気持ちになりました。参加して本当に良かったです。

下座バンド
西村修二さん
（中之口村）

下座バンドの一員として、アコーディオンで参加しました。

練習はやはり大変でしたが、熱心に励む皆さんの姿は実に美しく、その中にいる自分もまた、とても充実していました。ようやく一つのことを成し遂げて、ほっとしています。

これまで長く音楽に親しんできましたが、この満足感は生涯忘れられないでしょう。

非常に難しく手間取ったのは、角兵衛獅子の制作でした。作業が終わったときは、ほっとしました。初めてのことばかりで大変でしたが、楽しかったです。良い緊張感を経験できた、貴重な体験でした。ありがとうございました。