

白根市役所..... ☎373・2111(代)、FAX373・3933

2 F.....市民生活課、農業委員会事務局、農政課、税務課、福祉事務所、収入役室、会計課
3 F.....市長室、助役室、企画財政課、総務課、ガス水道局、商工観光課、都市整備課
建設課
4 F.....議長室、議会事務局、監査委員事務局、選挙管理委員会事務局

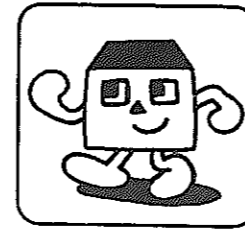

お知らせ

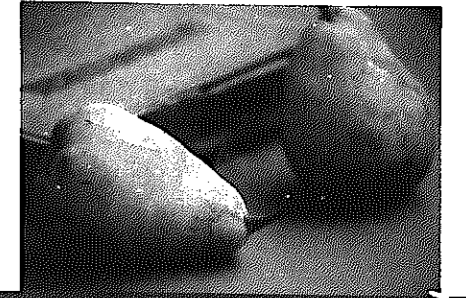

農 農業経営者の皆さんへ 農業経営改善計画の 認定申請を受け付け

市では農業基盤強化促進法に基づく農業経営改善計画の認定申請を受け付けています。この計画は、5カ年計画で経営規模の拡大や複合化、集約化によって経営の改善を図り、他産業並みの所得実現を目的とするもの。計画が認定されると農業関係機関が一体となつていろいろな支援策を講じます。

■申請書の締め切り 偶数月の末日(4月は30日(火)) ■提出先 市役所農政課・農業委員会、JA白根市 申請書は用意してあります ■問い合わせ 市役所農政課(☎)2333

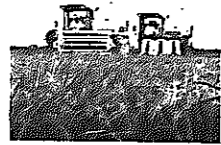

生 ガス水道局からのお知らせ ガス・水道料金は 便利な口座振替を

ガス・水道料金の納入は便利で簡単な口座振替をご利用ください。

■口座振替の手続き 金融機関の窓口へ印鑑と使用量のお知らせを持参して申し込みください ■問い合わせ ガス水道局管理課料金係(☎)362、363)

生 ガス水道局からのお知らせ ガス・水道開閉栓の 申し込みはお早めに

ガス・水道の開閉栓の申し込みは早めに届け出てください。引っ越しや新築の際のガス・水道の使用開始や停止、農事用水道の開閉栓の申し込みが殺到して応じきれない場合があります。申し込みは5日前までをお願いします。

■閉開栓実施日 月～金曜日 ■申込先・問い合わせ ガス水道局管理課料金係(☎)362、363)

生 リサイクルにご協力を お使いの電話帳を 回収します

NTTでは、5月発行の「下越タウンページ」を4月15日から30日の間に企業や家庭へお届けします。その際、今までお使いの電話帳は、紙資源として再利用するため回収させていただきます。配達員にお渡しください。

お届けの際、不在などで手渡しできなかったときは5月10日までにご連絡ください。回収にうかがいます。

NTTのお客さま窓口(リ・タウンBOX)を設置して5月末日まで回収を行います。

■連絡先・問い合わせ NTT電話帳お届けセンター ☎0120・324182

生 必ず済ませてください 犬の登録と 狂犬病予防注射

犬の登録と狂犬病予防注射を実施します。生後91日以上の犬の登録は生涯で1回、予防注射は毎年受けなければなりません。愛犬のために忘れずに受けましょう。

平成7年度に登録を済ませた人は、愛犬手帳と市から送付されるはがきを持参して会場へおいでください。はがきには押印を忘れずに。登録済みの証明になります。新規に登録する人は印鑑を持参してください。

当日は会場が混雑します。必ず犬を制御できる人が連れてきてください。また、体調の悪い犬は、注射を受ける前に獣医師に申し出てください。ふんは各自責任を持って始末するようお願い

いたします。
■とき・ところ 下表のとおり ■手数料 ①登録済みではがきを持参の人=2,900円 ②新しく犬(生後91日以上)を飼う人 5,900円 ■問い合わせ 市役所市民生活課環境係(☎)202)

4/24(水)	白井生活センター	9:30~10:15
	庄瀬生活センター	10:40~11:30
	新飯田生活センター	13:10~13:50
4/25(木)	大郷生活センター	9:50~10:25
	鷲巻生活センター	10:50~11:30
	大通生活センター	13:10~14:20
	根岸生活センター	14:40~15:30
4/26(金)	小林生活センター	9:30~10:30
	白根市役所前	11:45~13:15
	茨曾根生活センター	14:00~14:50
5/30(木)	白根市役所前	10:20~11:10



生 郵便局からのお知らせ 高齢者向け切手を 無償で配布します

郵便局では高齢者への思いやりの心を育むため、高齢者向け郵便切手を発行。一部を高齢者の方に無償配布します。該当する人は申し込みください。

■配布期限 7月1日(月) ■対象者 申込時に満70歳以上の人 ■配布場所 各郵便局(簡易局を除く) ■配布数 1人につき長寿切手(80円)5枚と長寿書簡5枚 ■申し込み 郵便局か市役所福祉事務所に用意の申込書に記入

して局へ ■問い合わせ 白根郵便局 ☎373・2300

相 保健センター 育児相談会 お気軽にどうぞ

今年度から新しく育児相談会を開催します。皆さんの参加をお待ちしています。

■とき 5月8日(水)、7月10日(水)、9月11日(水)、11月13日(水)、1月8日(水)、3月12日(水) いずれも午前9時30分~11時30分 ■ところ 保健センター ■対象 7~8カ月児 ■内容 身長・体重測定、育児相談、離乳食相談 ■問い合わせ 保健センター ☎373・4300

新 見舞金を支給します 寝たきり、障害者の 介護見舞金制度を新設

市では4月から、新しい制度として寝たきりの人や重度の障害者を常時在宅で介護している人に対して介護者見舞金を支給することにしました。

見舞金の支給に当たっては、特別障害者手当などの各種の手当を受給している世帯は、該当しない場合もあります。詳しくは福祉事務所へお問い合わせください。

■問い合わせ 市役所福祉事務所高齢福祉係(☎)270)

国民健康保険 2重加入にご注意ください

例えば、国保加入世帯の息子さん(が)就職して職場の保険に加入した場合は国民健康保険へ資格喪失の届け出が必要です。国保では息子さん(が)他の保険に加入したことが分かりません。届け出をしないと両方に保険料(税)を納めることとなります。国民健康保険証に記載されている氏名をもう一度確認してください。大学生などで市外・県外に住所のある人は、国保に加入していても別の保険証が発行されているため記載されていません。ご注意ください。

国民健康保険証に記載されている氏名に変更がある場合はご連絡ください。

■問い合わせ 市役所市民生活課保険係(☎)207)

求人・求職ニュース

▶問い合わせ先 ハローワーク新津 ☎0250-22-2233

■求人

番号	産 業	所在地	求人職種	性別	年齢	賃金(円)	勤務時間
1	一般土木建築工事業	戸石新田	建設機械運転士	共男	18~50	230~380	7:30~17:00
2	印刷業	新飯田	スクリーン印刷技術員見習	共男	18~30	135~200	8:15~17:00
3	金属製品製造業	庄瀬	フレージング工	共男	18~65	115~200	8:00~17:00
4	金属成形製品製造業	北田中	シャワーリング工	共男	18~60	150~250	8:30~17:30
5	一般土木建築工事業	茨曾根	大工	共男	23~38	220~260	8:00~17:00
6	屋根工事業	日の出町	工事スタッフ	共男	18~35	180~200	8:00~17:30
7	一般土木建築工事業	茨曾根	土木技術者	男	25~45	270~350	8:00~17:00
8	一般土木建築工事業	上土浦	土木作業員	男	18~50	150~200	8:00~17:00
9	管工事業	新市町	配管工	男	18~25	150~200	8:00~17:00
10	一般貨物自動車運送業	東宮場	トラック手	男	21~35	205~250	8:30~17:30
11	一般土木建築工事業	鯉沼	作業員	男	18~50	200~250	8:00~17:00
12	電気工事業	上塩俣	電気工事士(見習可)	男	20以上	150~250	8:00~17:00
13	レストラン	上塩俣	調理師見習	女	16~40	150~250	10:00~18:00 14:00~22:00
14	卸売業	下塩俣	営業員	男	20~30	184~301	8:30~17:30
15	紙製容器製造業	新飯田	営業員	男	20~30	160~170	8:00~17:00
16	一般貨物自動車運送業	鯉沼	営業所長	男	35~50	320~400	8:00~17:00
17	歯科診療所	能登	歯科衛生士	女	20~30	140~160	9:00~18:30
18	ニット製外衣・シャツ	高井野	ミシン及び工	女	18~45	125~150	8:00~17:00
19	美容業	白根	美容師見習	女	16~30	108~150	8:30~18:00
20	歯科診療所	白根	歯科衛生士又は歯科助手	女	20~35	130~150	8:30~18:00

●今月のハローワークピアしろね
4月26日(金) 午前9時30分~正午 市役所市民相談室

■求職

番号	希望職種	年齢	性別	学歴	免許・資格
1	資材管理	35	男	高卒	普通免許・珠算3級ワープロ可
2	建設営業	50	男	高卒	普通免許
3	営業員	31	男	大卒	普通免許
4	営業員	59	男	高卒	大形免許
5	鉄線加工	60	男	中卒	普通免許
6	運転手	23	男	高卒	普通免許
7	運転手	52	男	中卒	普通免許
8	製造工	35	男	高卒	普通免許
9	自動車整備士	37	男	中卒	普通免許・情報処理2種簿記3級
10	販 販	31	男	高卒	普通免許・情報処理2種簿記3級
11	テクニカルイラストレーション	28	女	高卒	普通免許・トレース
12	一般事務	35	女	高卒	普通免許
13	一般事務	23	女	高卒	普通免許
14	一般事務	45	女	高卒	普通免許
15	販 販	18	女	高卒	普通免許
16	販 販	29	女	高卒	普通免許
17	運転手	25	女	高卒	普通免許
18	製造工	43	女	中卒	普通免許
19	食品研究	29	女	大卒	普通免許・ワープロ可
20	軽作業	54	女	中卒	