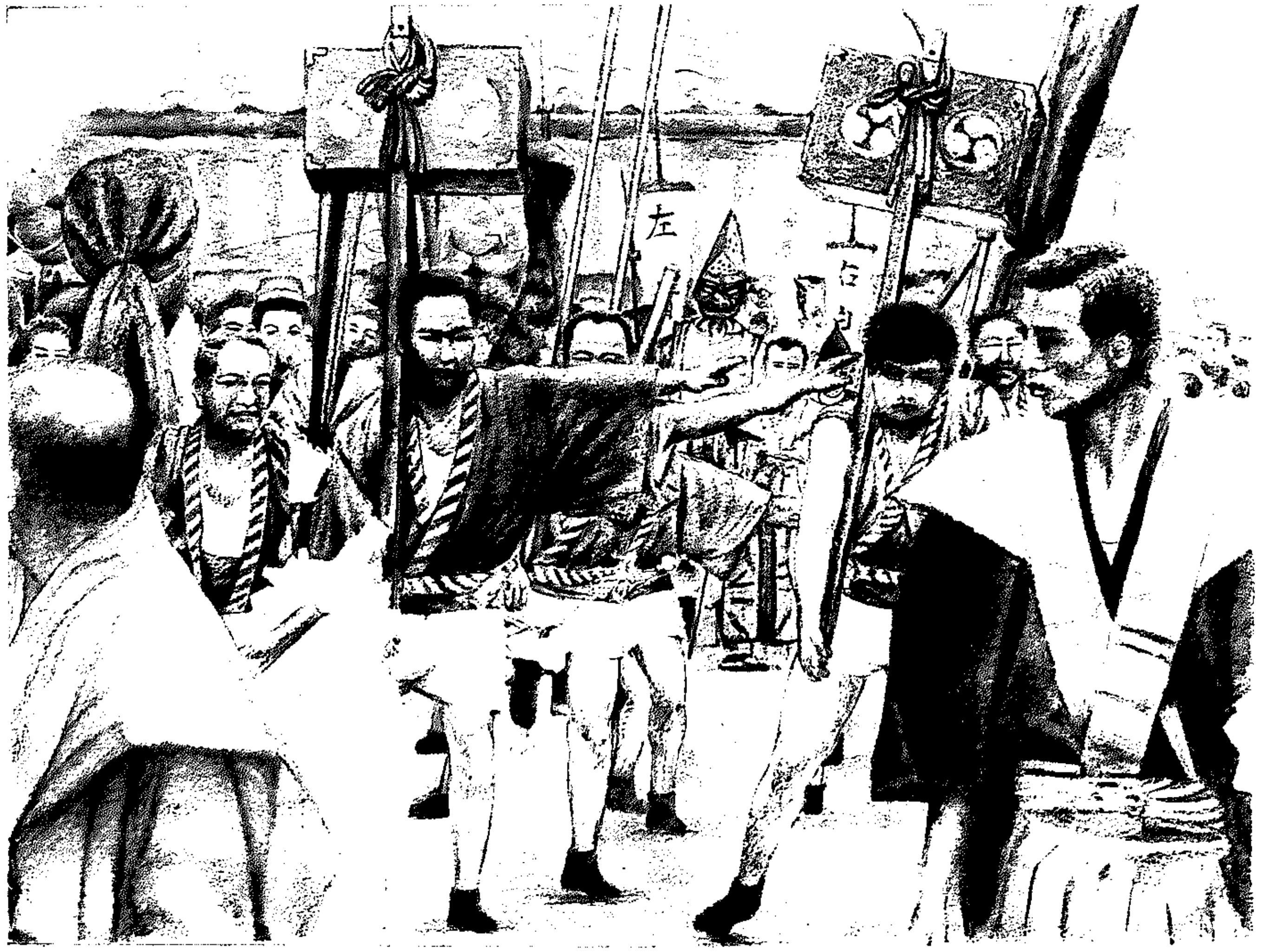

勇壮な時代絵巻・大名行列

文・横山栄一
絵・伊藤栄一

さとのうた

毎年6月16日に行われる新飯田神明宮のお神輿渡御のお供として、いまの大名行列が整えられたのは、嘉永安政の時代と伝わる。小学生になるとお稚児、お弓などの役で陣笠をかぶり、武者わらじをはいて、腰には一本差し。お供の行列に出るのが恥ずかしくもあり、ほこらしくもあった。

行列の中には、威勢のいい若者たちのお神輿や、奴組の人たちがお神酒の勢いで仲間もめをするのは毎年のこと。小川連の神楽舞いも祭りに花をそえる。

ちょうちんに火がともるころ1時間ももみ合って神社へ舞い込む。実に勇壮な祭りである。

横山栄一さん（新飯田中町）

広報
しろね

6月1日号 昭和55年 No285

毎月1・15日発行

発行／白根市役所（大字白根1235 ☎0253(73)2111 〒950-12）

◇人口の動き　5月1日現在　人口33,554人（前月比＋5）　男16,343人　女17,211人　世帯数 7,471

主な内容

ズームアップ　生き続けるかぎり凧づくりに精魂　2～3
まちの話題　白根小の2年連続珠算県1位ほか
新しい公園名は「水道公園」に　4～5
市民談話室　くらしのみなおし　6～7
あの日あのとき　新潟地震
ご利用を　民俗資料館／衆参両院選挙は6月22日　8～9
市民の広場　わたしの作品／富者と盗人／まぼろしの新飯田館／市民文芸／ママのコーナー／白根野球スポーツ少年団／情報センター297　10～12

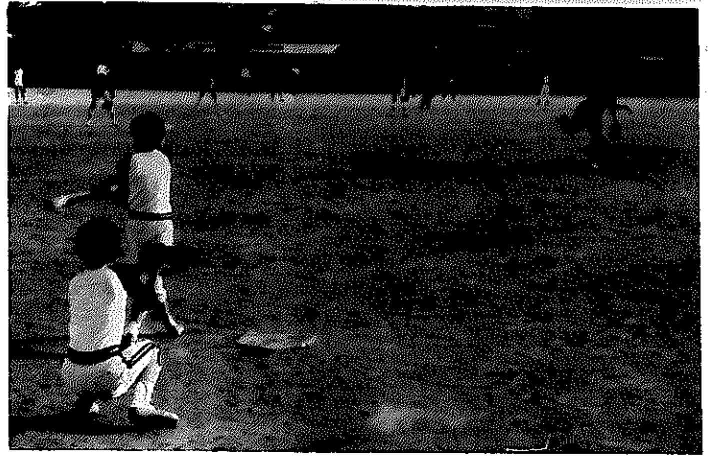
夕焼けをバックに子どもたちは必死に球を追う。コーチのきびしい声がグランドにひびく

きつい練習なんかへっちゃらさ

白根野球スポーツ少年団

このスポーツ少年団が誕生したのは十二年前。その当時、同じような少年野球チームがなかったため、対抗試合もできず、ひたすら技術と体力の向上をめざして、練習を続けてきました。

しかし、二年前に初めて開かれた三市少年野球大会に出場、いきなり準優勝を獲得。昨年は雨で中止になりましたが、今年は三市少年野球大会も含め、三つの大会が開かれるまでに、少年野球は盛んになりました。

「約三十人の子どもたちは、きびきびと一生懸命がんばっています。かなりきびしい練習もやっていますが、みんなついてきてくれます」と、指導にあたっている大塚一夫さん。

練習は毎週月・水・金曜の午後五時から六時三十分まで、白根小学校のグランドで行っています。入会できる人は、白根地区の野球の好きな四年生から六年生の子どもたちです。

市内には、たくさんのスポーツ少年団があります。入会などのお問い合わせは、体育係（☎(73)3171）へ。

【会員の声】小林敏成くん（6年生・日の出町）

一番きつい練習?素手ノックかな。グローブを使わず素手でボールを取るんだけど……なれたらへっちゃらだよ。

目標は、三市少年野球大会に優勝することです。実力?何ともいえないなあ。とにかく楽しいです。野球は中学校に入っても続けていきます。

わが家のアイドル

原田香織ちゃん（7か月）
吉栄さんの長女＝七軒

「好き嫌いなく、なんでもよく食べます。そのせいか、とてもじょうぶなんです。歩行器や乳母車で遊んでいるときが、いちばんきげんがいいようです」（母親・温子さんの話）

うちのおじいちゃん

剣道を教えてくれるおじいちゃん

根岸小学校6年　竹内　泉

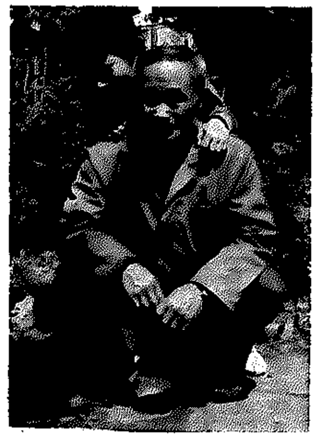

ぼくのおじいちゃんは、ときどきしかることもありますが、ぼくの頼みはなんでも聞いてくれます。

ぼくが剣道部に入ったら、剣道の防具を買ってくれました。おじいちゃんは若いとき、剣道をしていたので、ぼくに教えてくれたり、二人でけいこをしたりします。

おじいちゃん、体を大切にして長生きしてください。

写真は、泉くんと竹四郎さん（七十五歳・根岸）

情報

記号の説明
[と] とき
[所] ところ
[対] 対象者
[内] 内容
[問] 問い合わせ

新飯田地区

新飯田まつり [と][内]6月15日 ちびっ子お祭り広場 大民謡流し 植木市 16日 新飯田小学校鼓笛隊交通安全啓蒙パレード 大名行列 小川連神楽舞い 村上幸子歌謡ショー カラオケのど自慢大会 植木市など [所]新飯田神明宮ほか [問]地域生活センター（☎02537４-2001）

庄瀬地区

停電 [と]6月18日 午後1時から4時30分まで [所]上道潟、下道潟 飯島の全部。沖新保の一部

小林地区

停電 [と]6月18日 午後1時から4時30分まで [所]蔵主、平潟新田

招魂祭 [と]6月8日 午前10時から [所]戸頭地内の忠魂碑 [対]戦没者の遺族 [問]地域生活センター（☎(72)3033）

白根地区

停電 [と]6月3日 午後1時30分から3時まで [所]一の町から五六の町の全部。魚町の半分。能登の一部 [と]6月20日 午後1時から4時まで [所]能登の大部分。七軒の全部。神屋の半分

臼井地区

停電 [と]6月13日 午後1時30分から4時30分まで [所]臼井の一部 中山の全部

おでかけください

民謡ショー 白根民謡協会25周年記念民謡ショー [と]6月22日 昼の部は午後2時から 夜の部は午後6時30分から [所]産業厚生会館 [内]入場料 千五百円 [問]庭山仁司（☎(72)2658）

大通小学校運動会 [と]6月8日 午前9時から [所][問]大通小学校（☎(62)5735）

幼児家庭教育地域巡回教室 [と]6月13日 午前9時30分から [所]大鷲保育園 [対]保育園児の父母と家族 [内]親子のゲーム 講師は県立青少年研修センター指導員 荒木快英氏

[と]6月14日 午後1時30分から [所]茨曽根保育園 [対]乳幼児の父母と家族 [内]乳幼児期のしつけ 講師はコロニー白岩の里所長 花積正夫氏

[と]6月18日 午後7時30分から [所]産業厚生会館 [対]幼児の父母と家族 [内]幼児期のしつけ 講師は花積正夫氏 [問]中央公民館（☎(73)3171）