広報しろね おしらせ版

●発行／昭和55年5月15日　白根市役所　新潟県白根市大字白根1235番地　●電話0253(73)2111
No.49
5月15日号

■白根署管内交通事故（4月末現在）　人身事故件数50件　死者2人　負傷者61人

消費生活の相談・要望は消費生活相談員へ

市では、消費者行政をよりいっそう推進させるために、消費生活相談員を委嘱しています。また、国や県から委嘱されている推進員や監視員もいます。

消費生活についての相談や要望がありましたら、お近くの相談員や監視員にご連絡ください。

【市消費生活相談員】

（氏名）	（住所）	（電話）
大野ヒサエ	上中村	025374－2825
栗田ムラ	下茨	025375－2367
田沢靖子	庄瀬	73－1207
小林静代	蔵主	72－3301
生野シズイ	中小見	73－5705
篠田悦子	水道町	73－3606
吉崎信子	水道町	72－3456
宮島トミエ	桜町	72－2532
古沢春江	能登	72－2764
鳴海ナヨ	中笠巻	62－5414
渡辺ミイ	西笠巻	73－5095
相田セツ	根岸	62－6359

【県消費生活改善推進員】

野内アイ	砂押	72－1316
鳴海ナヨ	中笠巻	62－5414

【消費生活改善監視員】

篠田悦子	水道町	73－3606

水死事故はちょっとしたスキに
五～八月はとくに注意を

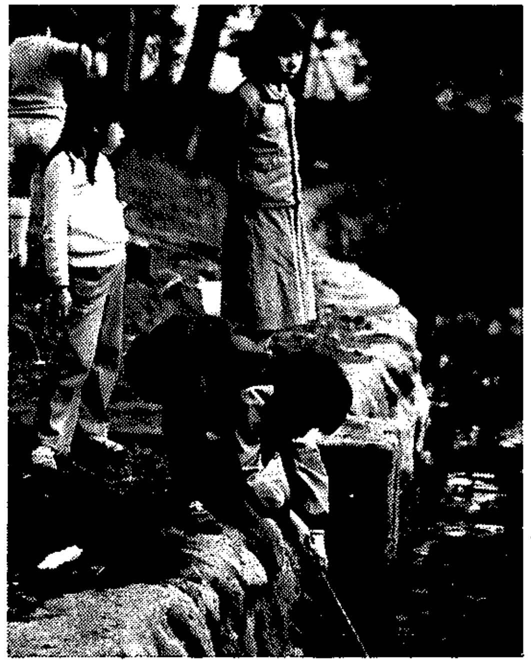
水辺での遊びは危険がいっぱい

毎年、五月を迎えると、子どもの水の事故が増えはじめます。夏休みを含む五～八月の四か月間は、一年のうちでも水による犠牲者が最も多い時期です。年齢別で見ると、就学前の幼児が多いです。

この時期はとくに水遊びをすることが多いので、ふだんから子どもの遊び場所を知っておき、危険な場所には子どもたちだけで行かせないようにするなど、保護者の配慮が必要です。

市や土地改良区では、用水路の防護施設の整備に取り組んでいますが、危険な所も、まだ多くあります。

水の事故は、ほんのちょっとのスキに起こります。子どもたちだけで危険な所で遊んでいるのを見かけたときは、もっと安全な場所で遊ぶように注意してやってください。地域ぐるみで、子どもを水の事故から守りましょう。

市営住宅の入居者募集

□募集住宅

住宅名	戸数	構造	床面積	月額家賃
鷲の木	1	木造平屋	29.7㎡	2,000円
新鯵潟	1	木造平屋	32.4㎡	2,500円

電気・ガス・水道料金は入居者負担です。

□入居資格　①住宅に困る人で、一緒に入居する親族（内縁関係、婚約者を含む）があること　②月収が所定の算出方法により55,000円以下の人

□申し込み・問い合わせ先　5月20日から6月5日までに福祉事務所庶務係（☎73－2111(内)307）へ。

市民のいこいの広場
「桜公園」が利用できます

南新町地内につくられていた「桜公園」が完成――5月1日から利用できるようになりました。

公園はみんなの広場です。紙くずや空きかんなどの投げ捨てはやめて、マナーを守って楽しく使ってください。

国民年金 納め忘れの人いまがチャンスです

みなさん、国民年金の未納はありませんか。いま、保険料をさかのぼって納められる特例納付が行われています。期限は六月三十日までで、一か月につき四千円です。ただし、強制加入の人に限られます。

また、保険料が払えない人には、その資金を貸し出す制度があります。詳しくは、福祉事務所年金係（☎(73)二一一一(内)三一〇）へ。

自動車税は五月三十一日までに

自動車税の納期限は、五月三十一日です。忘れずに納めてください。

自動車の継続検査用の納税証明書は、領収証の下段に組み込まれてあります。なくさないようにお願いします。

また、身体の不自由な人には減免制度があります。減免申請の手続きは、五月二十四日までです。

詳しいことは、新津財務事務所収税課（☎〇二五〇二④七一一一(内)二〇七）へ、おたずねください。

労働保険の加入はおすみですか

労働者を雇用している事業主は、労働保険に加入しなければなりません。まだ加入していない場合は、お早めに加入の手続きをしてください。

詳しくは、新津公共職業安定所（☎〇二五〇二⑦二二三三）へおたずねください。

住宅資金の申し込みはお早めに

厚生年金保険、船員保険に三年以上加入されている人で、住宅を新築、購入または増改築をする人を対象に、住宅資金の貸し付けを行っています。申し込みは、五月三十一日までです。

利率や融資額など詳しいことは、新潟県年金福祉協会（☎〇二五二㊶六八〇〇）へおたずねください。

市立図書館
受入図書

物語と史蹟をたずねて（稲垣史生）　シルク・ロード（NHK取材班編）　官僚（毎日新聞社会部）　地方の時代への模索（伊藤滋）　新日本事情（J・ウォロノフ）　結婚論（遠藤周作）　映像文化時代の子供達（小木美代子）　石油戦争（落合信彦）　なぜ世界の半分が飢えるのか（S・ジョージ）　花と鳥（星合千重子）　夢判断（阿刀田高）　花石物語（井上ひさし）　渚から来るもの（開高健）　隠花の露（黒岩重吾）　寄の戒厳令（小林久三）　こころ（上・下巻）（瀬戸内晴美）　太陽黒点（森村誠一）ほか多数

情報

記号の説明　とき　ところ　対象者　内容　問い合わせ

新飯田地区

停電　5月29日　午後1時30分から3時30分　上中村。新飯田の半分

転作受付　5月21日　午前9時30分から午後4時　新飯田農協

茨曽根地区

転作受付　5月21日　午前9時30分から午後4時　市農協茨曽根事業所

庄瀬地区

転作受付　5月20日　午前9時30分から午後4時　庄瀬農協

小林地区

停電　5月23日　午前9時から正午　田尾

転作受付　5月20日　午前9時30分から午後4時　市農協小林事業所

何でもご相談ください　新しくできた地域生活センターのなかに「なんでも相談所」ができました。秘密は守ります。お気軽にご相談ください。　平日は午前8時30分から午後5時、土曜日は午前8時30分から正午　**相談内容**　国税関係（所得、譲渡、相続、贈与、印紙など）　地方税関係（不動産取得、固定資産、市・県民税など）　公害関係（交通、工場、建設、一般騒音、水質汚濁、振動、悪臭）　農地関係（農地転用、農地のあっせん、離農給付金、制度資金、農業者年金など）　小林地域生活センター（☎(72)3033）

小林小学校運動会　6月1日　午前9時から　小林小学校（☎(72)2437）

白根地区

転作受付　5月24日　午前9時30分から午後4時　市役所大会議室

臼井地区

停電　5月27日　午前8時30分から正午　古川の一部

転作受付　5月22日　午前9時30分から午後4時　市農協臼井事業所

戸石小学校・戸石地区運動会　5月25日　午前9時30分から＝小学校運動会　午後1時30分から＝地区運動会　戸石地区民　戸石小学校（☎(72)4039）

大郷地区

転作受付　5月23日　午前9時30分から午後4時　市農協大郷事業所

大郷小学校運動会　6月1日　午前9時から　大郷小学校（☎(80)2220）

鷲巻地区

転作受付　5月23日　午前9時30分から午後4時　鷲巻農協

根岸地区

転作受付　5月22日　午前9時30分から午後4時　市農協根岸事業所

おでかけください

転作受付　各地区で行うほか、市内全域を対象に行います　5月24日　午前9時30分から午後4時　市役所大会議室　市農政課農政係（☎(73)2111(内)222）

「民謡をたずねて」公開録音　毎週日曜日のNHKラジオ第一放送で、午後9時35分から放送している「民謡をたずねて」の公開録音を、6月11日午後6時30分から西蒲原郡巻町の巻町文化会館で行います。観覧希望の人は、往復ハガキで返送先の住所、氏名を書き、5月26日（到着）までに、お申し込みください。抽選で入場整理券をお送りします。　〒950　新潟市弁天1丁目「NHK民謡をたずねて」公開係（☎0252㊼3111）

相談ください

心配ごと相談所　悩みや心配ごとは、気軽に相談ください。秘密は守ります。前もって相談内容を連絡していただければ、より詳しい回答が得られます。　毎週水曜日　午後1時から3時　老人福祉センター（☎(73)3096）

仲間になりませんか

青年団員募集中　あたたの情熱を地区の青年団活動で燃えさせてみませんか。全地区で活発に活動しています。　どんなことでもおたずねください　藤井孝志（下道潟・☎(73)4050）

参加しませんか

おはようサイクリング　あなたも早朝サイクリングはいかがですか　毎週日曜日　午前6時30分から（雨天中止）　市役所前広場　小学生以上どなたでも　会費は不要ですが、保険料六百円のみ徴収します　藤原哲男（産業厚生会館・☎(73)2153）

卓球をやりたい人はどうぞお気軽に　毎週月曜日と水曜日　午後7時30分から9時30分　教育委員会体育館　初心者からベテランまでどなたでも　白根市卓球連盟・川田正司（庚・☎025375－4588）

情報センターへの掲載申し込みは、電話かハガキで1日号は前月20日、15日号は5日までに広報広聴係（☎(73)2111(内)297）へ。