

村だより あじかた

1987
1月1日号
No. 479

発行：味方村役場 ☎(025)372-1141(代)
〒950-12 新潟県西蒲原郡味方村大字味方685-2

毎月1回1日発行
編集：総務課企画室

印刷：株第一印刷所

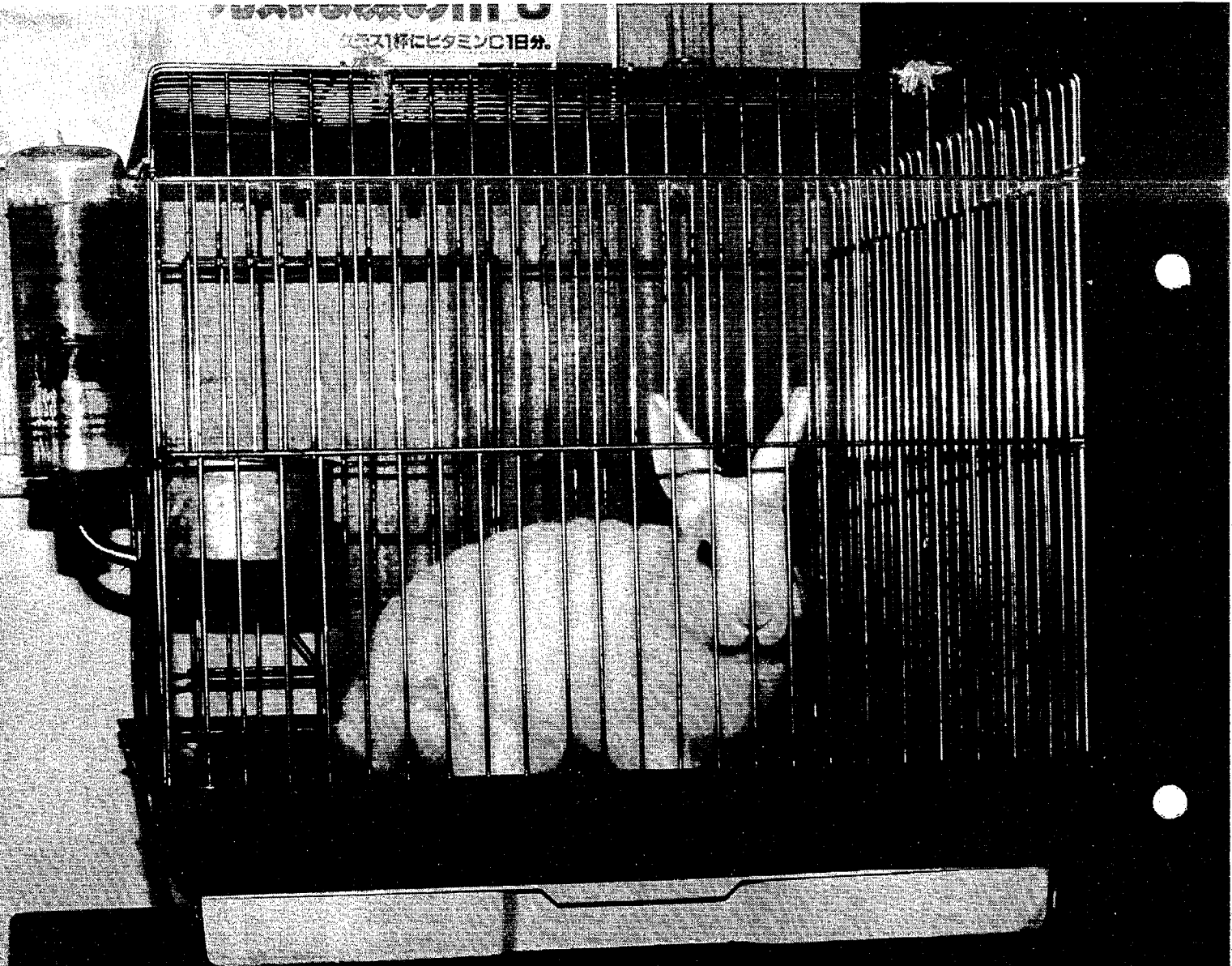

今年は卯年
一層の飛躍を

11月末の村勢… ■世帯数 / 1,040世帯(-2)

() は前年比 ■人口 / 4,793人(-2) ●男 / 2,357人(-4) ●女 / 2,436人(+2)

■出生 / 5 ■死亡 / 6 ■転入 / 5 ■転出 / 6

年頭のあいさつ

変革の時代を迎えて

村 長 薄田近衛



昭和六十二年の新春を迎え、謹んで皆様のご清福とご繁栄を心からお慶び申し上げます。旧年中は、村の行政万般にわたり温いご支援とご協力を賜りまして、計画された諸事業を推進することができました。大変ありがたく厚くお礼を申し上げます。

願ひますと、戦後四十一年余を経た今日、我が国は、地球上の四分の一というきわめて狭い国土に、世界人口の四分の一の人口が居住し、資源の乏しい中で、全世界経済力の十分の一余を保有するという、経済大国日本となりましたことは、喜ばしい限りであります。しかしながら、一九八〇年代に入つてこのかた、行財政改革に始まり、教育改革・税制改革等の試みが続けられ、さらにより広範にわたる政治や社会の改革も迫られています。自由化・国際化・高齢化・情報化・サービシズ化などという社会変化の方向は、どこまで行かなければならないのか語り知れないものがあると思われま。

地域の活性化に努力

村議会議長 堤 徳一



NHK特集「世界の中の日本」経済大国の試練」として三夜にわたる生々しいテレビ報道を見まして、日本の社会は今後どう変化して行くのか、また、しなければならぬのか、将来展望に立って誤りなき進路を選択しなければならぬ、重大な岐路に立っていることを痛感させられました。

地方行政は、国の改革や変化に直結していることがあまりにも多いものであり、さらに、自主財源の乏しい小村である味方村には、一層その影響は大きいものであります。水田農業確立対策をはじめ、多くの課題が山積しています。私は、先人の偉業に学び、村民各位のご理解とご協力をいた

だきながら、対話を大切にし、より豊かな地域社会づくりのために、いかなる難局に直面しても、決して諦めること無く最善の方途を前進し、課題の解決に努力を尽くす所存であります。年頭にあたり、皆様方のご多幸を重ねてご祈念申し上げます。あいさつといたします。

もひらけないと思います。県内各地では、豪雪・過疎を逆手に取った、村おこし・地域おこしが試みられ成功しています。当村におきましても、地域活性化事業が行われており、味方村の特性を生かした村おこしが行われると期待しております。議会としてもその責務はまことに重大であり、これまで以上に先見性と洞察力をもって、一層の精進をいたさなければならぬと、心に銘じている次第であります。

明けゆく昭和六十二年が、皆様にとりまして最良の年でありませう、心からお祈り申し上げます。新年のごあいさつといたします。

安城欽寿氏

京セラ社長に就任

安城欽寿氏は大字白根の西源寺に出生、大学卒業後に京セラに入社。その後京都市の安城家に養子となられ、去る十月一日

付で京セラ社長に就任されました。村では、村長と企業誘致委員長、佐久間博さんの二人で去る

十一月三十日、京都市の安城さん宅を訪問、社長ご就任のお祝いを申しあげる

とともに、かねてからの懸案であった企業誘致について陳情してき

ました。安城さんの社長就任を心からお祝い申し上げます。



▲写真の右から安城欽寿氏、村長、佐久間企業誘致委員長

地域間の親睦を深める

山王スポーツ大会
吉田新田

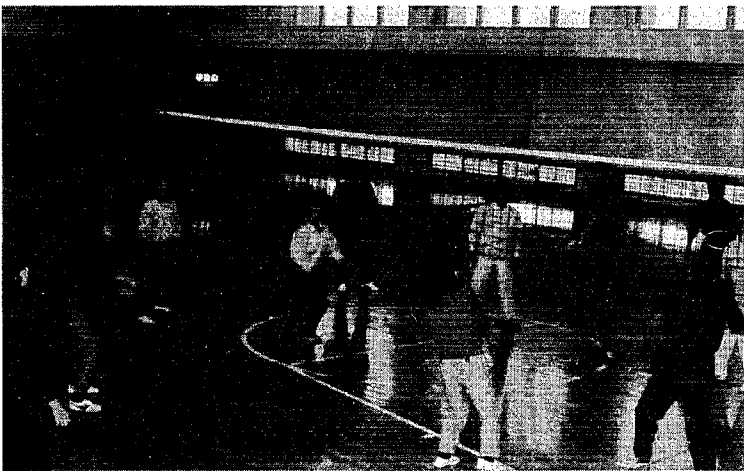

日ごろスポーツには縁の無い我々ですが、何かと飲酒の機会が多いこの時期の健康管理と二つの地区の親睦を目的にこのスポーツを開いて、今年で二年目になります。今年九組の夫婦が参加し、バレーボールとドッチボールを楽しみました。参加者全員和気あいあいと好評あり、珍プレーありの大会でした。ふだんお互に顔を会わせる機会もない昨今ですが、この大会を通じて親睦の目的は充分達成できたと思っております。

今後スポーツ、レクリエーションを通じて地域の和を図るためにも大勢の人が気楽に参加できる大会にしていきたいと思っております。

道路の確保と除雪

四年続きの大雪が予想される今冬ですが、前月号にも除雪計画の内容についてお知らせしましたとおり、村内の除雪道路は百七十三路線実延長は約四十六キロメートルとなっております。除雪は村と業者の除雪車十二

台、歩道除雪機三台で計画順路に従い道路確保に万全を期すことにしています。なお、広域農道は工事のため大型車の迂回路として除雪を行ないます。道路上の駐車、除雪の障害となるもの等放置しないよ



う各位のご協力をお願いします。

賞 賞
知 事
県 受

加茂直人さん(白根2)
第9回県
鉢花共進会
出品のシクラメン



十二月九日、小須戸町の新潟植物地方卸売市で第九回県鉢花共進会が開催され、特別賞の県知事賞に加茂直人さんのシクラメンが選ばれました。

新潟商業高校卒業後、シクラメンを栽培して六年目の今年は、天候にも恵まれ上出来とのことでした。

これからも、消費者ニーズに合ったシクラメンを栽培したいと抱負を語ってくれました。

人権標語柱

を立てる

昨年十二月四日から十日までは、人権週間でした。

この週間で、人権擁護思想の普及をはかるため、村の人権擁護委員白根三・古田実さん、大倉・滝沢幸作さんの奉仕により村内の公園など八か所の人権標語柱を立てました。

標語は、次のとおりです。

- 互に相手の立場を豊かに豊かに人間関係をつくらう
- 人の和は人権を守る心から
- いじめ、体罰の根を絶とう

歳末慰問

村社会福祉協議会では、昨年の暮れ、老人ホームや障害者施設などに長期に入院・入所されているかたがた、また在宅のねたきりのかたがたなど、生活に恵まれないかたがたのために、歳末慰問を行いました。

この慰問は、村民の皆様から

寄せられた共同募金、歳末たすけあい募金と村からの慰問金を合わせてお贈りをしています。去る十二月二日、民生委員がそれぞれの施設を訪問して入院・入所されている三十七名を慰問しました。

また、在宅のかたがたについても民生委員が訪問され、十三名を慰問激励しました。

芳志を

ありがとうございます

○金十万円

東京都、阿部徳治さん(味方七番出身)から、社会福祉に役立ててほしいとの趣旨で、村社会福祉協議会へ十万円の寄付がありました。

○金十万円

十二月二十二日、居宿の竹石

竹男さんから、福祉のために村社会福祉協議会へ十万円の寄付がありました。

○笹川邸へ湯飲み

味方六番、薄田イ子さんをはじめ、笹川邸で民芸品を展示即売をされている皆さんから、笹川邸の湯飲みでも買ってほしいとのことで金三万円の寄付がありました。

笹川邸では、早速買い揃えました。

各地の
大会で活躍

銃剣道連盟

護国神社奉納銃剣道大会
優勝
電車沿線銃剣道親善近郷大会
三位

味方チーム
山口勇市郎
石塚 武男
(敬称略)
中村 尚治

利用権設定面積
78.3ヘクタールに

農地流動化
推進員研修会

12月9日



農用地利用増進事業による今年の利用権設定面積の合計は二八・六ヘクタールになりました。

これによる農地流動化奨励金は、再設定の奨励金が五〇万四千円、新規のものは二八万八千六百円が交付される予定です。

村全体の利用権設定面積は七八・三ヘクタールと増加し、設定率は、七・一二%になります。

また12月9日には、農地流動化研修会が行われ、県農業会議事務局長・中山文也氏の「今後の農政方向について」の講演を聞き、今後の推進策などについて話し合いました。

ご協力に感謝します

共同募金・歳末たすけあい

昨年十月一日から年末まで行なわれた赤い羽根共同募金・歳末たすけあい運動は、皆様から暖かいご協力をいただき、目標額に対し、一一一%の成績で終わりました。

ご芳志まことにありがとうございます。

ございました。

昭和61年度共同募金実績

戸別募金	五二一、七四五円
学校募金	二八、六六七円
その他	二、一七一円
合計	五四四、五八三円

○正しいしつけでいじめを無くそう

○みんなで人権を尊重しましょう

○思いやりの心を育てよう

○友だちを大切にしよう

○差別の無い明るい社会を作ろう



あなたも利用してみませんか

公民館に真空包装機設置

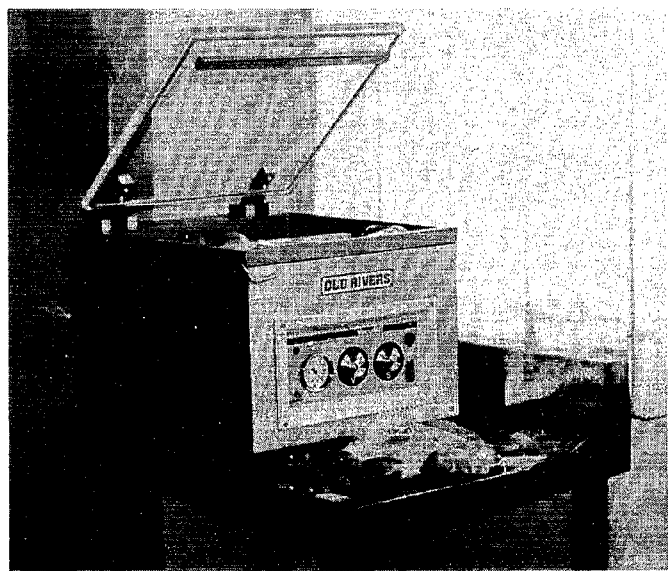

一村一品運動に代表されるように、全国的に特産品づくりが幅広く取り組まれています。

本村でも、地域で生産される農産物を主要原料として、特産品の研究・試作を行っています。

が、今度加工品の長期保存のための真空包装機を公民館本館の調理準備室に設置しました。

真空包装したものは、冷蔵庫冷凍庫に保存するときや、贈答品として送る場合に大変便利です。簡単な保存方法としての真空パックを次の点に注意してご利用下さい。

◎注意事項
熱殺菌等の処理をしなければ、販売されている商品のよくな長期保存はできません。

◎設置場所
味方村公民館調理準備室

◎利用時間
午前八時三〇分～午後五時(土曜・日曜は除く)

◎申込方法
公民館または産業課まで申込んで下さい。パック用の袋は産業課にあります。(一枚十円くらいです)

池袋で新潟米の街頭宣伝

11月30日、東京池袋歩行者天国で、青年農業者会議（農協青年部・農業経営研究会）代表18名が味方産コシヒカリを持参し、のぼり・横断幕を掲げ街頭宣伝を実施しました。

同時に、街頭アンケート調査も行い「新潟のコシヒカリは、おいしいが高い」等の意見が多数聞かれました。



お忘れなく

農業委員選挙人名簿登録申請

農業委員会委員の選挙権がある方は、毎年一月一日現在で、選挙人名簿への登録申請をしなければならぬことになっていきます。農家の方（耕作面積十アール以上の世帯）は、農業委員会委員選挙人名簿登録申請書を一月七日まで忘れずに各農家組合長さんのお宅へ提出して下さい。

検察審査会

そのしくみとはたらき

交通事故、詐欺、おどし、犯罪の被害にあつて警察・検察庁に告訴したが、その事件を裁判にかけてくれないので納得できない。このような不満のある方のために検察審査会があります。

検察審査会は、各市町村の選挙人名簿を基に「くじ」で選ばれた11人の審査員が出席して会議を開き、国民の常識的な意見を反映させて、検察官が起訴しなかつたこと（不起訴処分）が正しいかどうか審査する国の機関です。

検察官の不起訴処分に不満のある方は、左記の検察審査会事務局に相談したり審査の申立てをすることが出来ます。申立てについての費用は一切無料であり、また秘密も固く守られますからご安心ください。新潟検察審査会事務局 新潟市学校町通一番町一番地（新潟地方裁判所内） ☎二二一四一三一

税メモ

住宅取得特別控除制度

新設される

金融機関等から借入をし、住宅を取得し居住の用に共された方で左記に該当される方は、住宅取得特別控除が受けられます。一、住宅の床面積が、四十平方メートル以上、二百平方メートル以下。

二、住宅の取得が昭和六十年十月以降（但し昭和六十年十月一日から昭和六十年十二月三十一日まで）に取得された場合の床面積は、百六十五平方メートル以下。この場合、従来からの住宅取得控除との選択ができます。

三、借入金の返済期限が十年以上で、無利子かその利息が年率三%未満の低利でないこと。

四、借入先が民間金融機関や住宅金融公庫など公的金融機関事業主等であること。

五、控除を受けるその年の所得合算額が一千万円以下であること。

○控除の内容
○控除の期間 三年間
○控除の受け方 最初の年は確定申告が必要

国民年金

20歳になったら加入しましょう

20歳になると、成人として数々の権利と義務が発生します。国民年金に加入するのそのひとつです。

20歳になったばかりの人にとって、老後は遠い将来のこと、年金について考えるにはまだ早いと考えておられるかも知れません。

しかし、年金は老後のことだけでなく、若くして不慮の事故などにあったときや不幸にして亡くなられたときに、障害基礎年金や遺族基礎年金が支給される生活の支えとなります。

◎20歳以上60歳未満の人は全員国民年金に加入
1、第一号被保険者

農業・漁業・自営業者など厚生年金や共済年金に加入していない人（学生は任意加入）
2、第二号被保険者 会社（厚生年金）や官公庁（共済年金）に勤めている人
3、第三号被保険者 サラリーマンの奥さん等（第二号被保険者に扶養されている配偶者）
◎加入の手続きはすみやかに
第一号または第三号被保険者に該当する人は、国民年金の加入手続きが必要です。20歳の誕生日を迎えられた人は、すみやかに加入手続きをしてください。なお、第二号被保険者に該当する人は、加入の届出をする必要はありません。

◎保険料は一月七、一〇〇円
第一号被保険者の六十一年度の保険料は一月七、一〇〇円です。
第二号・第三号被保険者については、厚生年金や共済年金制度で保険料を負担する仕組みとなつていますので、各人が納める必要はありません。

道路工事を発注しました

地権者のご協力により、次の工事を発注しました。工事中地域の皆さんに大変ご迷惑をおかけしますが、何分のご協力をお願いします。

工事名	地区	工期	施工業者
村単独事業 白根第39号線道路改良工事	白根駅変電所脇	61.11.27 ~ 62.3.6	堤建設(株)
農村総合整備モデル事業 山王第253号 山王第254号 大倉第259号 線道路改良工事	大倉神社脇～山王地内	61.12.15 ~ 62.3.24	(株)渡大組

犯罪情報 見たら 聞いたら すぐ 110番

110番

110番はあなたを守ります!!

◎110番のかけ方

- 何が 交通事故、けんかなど
- いつ 何時何分ころ、何分前ころなど
- どこで 現場の町名、道順、目標物など
- 犯人は 人相、服装、車のナンバー、色など
- あなたは 氏名、住所、電話番号など

◎非常の場合は、110番を活用してください。110番通報は、派出所・駐在所に届けるよりも全県下への手配が早くなり、事件・事故のスピード解決につながります。

白根警察署

1月10日は「110番の日」です

1月10日は「110番の日」です

勤労者のみなさんへ

●新潟労信協（財団法人 新潟県労働者信用基金協会）の保証により、労働金庫から融資が受けられます。

- 一般勤労者の方（労働金庫の会員以外の方）
- 自営業者の方（従業員5人以下）

〈ご融資の種類は次の通りです。 (61.11.1現在)〉

種類	用途	融資額	期間	金利
暮らしのローン	生活・物資購入・冠婚葬祭資金等	100万円以内	5年以内	年10.90%
教育ローン	教育資金	200万円以内	10年以内	年9.20% 年7.60%
新潟県中小企業従業者生活安定資金融資	生活資金	50万円以内	3年以内	年6.80%
新潟県中小企業従業者災害対策資金融資	生活資金	30万円以内	3年以内	年5.30%
新潟県離職者生活安定資金融資	生活資金	30万円以内	3年以内	年3.80%

（不動産担保）

種類	用途	融資額	期間	金利
住宅ローン	新築・増改築・土地・家賃購入	3,000万円以内	30年以内	年6.80% 年7.20%
暮らしのローン	生活・物資購入・冠婚葬祭資金等	1,000万円以内	30年以内	年7.80% 年8.20%

○新潟労信協保証料 融資額の0.6%（無担保）、0.16%（不動産担保）

○詳しくは、下記にお問合わせ下さい。
労働金庫巻支店 ☎0256-72-4161
テレホンサービス ☎225-2000
財団法人 新潟県労働者信用基金協会 ☎223-1386

お知らせ

NHK<新春特集>
ふるさとにいがたのお正月
笹川邸から放映

放送日 1月3日(土)
午後8時~8時50分
NHK総合テレビ
(8チャンネル)

ミス新潟3人が、正月らしい華やかで、古典的な装いで「生活」「食」「遊び」などの昔と今を再現します。

なお、この番組は12月27日に収録されたものです。

二年詣り 臨時電車運行

新潟交通電車部では、新潟市の白山神社二年詣りに臨時電車を運行します。

ご利用ください。

※ 臨時電車は白根発、白根止まりの各駅停車です。

時刻表

時分	時分
23:30	白根 2:16
23:32	味方 2:13
23:35	中学前 2:11
23:37	吉江 2:09
23:39	七穂 2:07

12月31日 00:09 白山前 1:36

交通安全年賀状
抽せん日 1月9日金

新春囲碁・将棋大会

恒例の新春囲碁・将棋大会を次により開催します。

多数ご参加ください。

とき 1月11日(日)
午前9時30分~
ところ 味方村公民館
申込 1月8日(木)までに
公民館(☎373-4788)へ
※ 中学生以上のかたは昼食をご持参ください。

消防職員採用試験

白根地区消防本部(署)では昭和62年度に採用する消防職員の試験を次の要領で行います。

1. 採用人員 若干名
2. 応募資格
組合管内市町村(白根市、小須戸町、中之口村、月潟村、味方村)居住者で、昭和39年4月2日以降生まれた男子で、高校卒業(昭和62年3月卒業見込含む)以上の学歴を有し、身長165cm以上、裸眼視力0.6以上で、心身共に健全な人。
3. 申込方法
市販の履歴書に必要事項を記入(写真添付)し、最終学歴の成績証明書、健康診断書を添え、白根地区消防本部(署)に申込んでください。

4. 受付期間
昭和62年1月5日(月)から昭和62年1月20日(火)まで
5. 試験期日
昭和62年2月上旬予定(追って本人あてに通知します)

優秀運転者表彰申請 を受付ています

白根地区交通安全協会味方支部では優秀運転者表彰の申請を受付中です。受表彰項目は5・10・15・20・25・30・40年表彰です。該当されるかたは安協役員が配布した申請書に必要事項を記入し役場総務課内安協事務局へ印鑑持参のうえ申請してください。受付締切は1月10日(土)です。

新潟県史予約募集中

新潟県が立県100年の記念事業として、編さんを進めている「新潟県史」は昨年度に続いて3月に四巻が刊行されます。多くの皆様のご購読をお勧めします。

- 61年度刊行巻の領布価格
通史編2 中世 3,600円
通史編3 近世I 3,600円
通史編6 近代I 3,600円
別編3 人物編 4,800円
(分売可、送料別)
なお、既刊の25巻も在庫がありますので、ご注文ください。
- 申込先
〒950
新潟市新光町4番地1
県庁総務部県史編さん室
☎285-5511②2101

- 申込方法
官製ハガキに住所・氏名・購入巻名・冊数・公私用別・電話番号などを記入して、お申し込みください。

1月の検診等行事予定

種別	とき	ところ	対象	持ちもの
健康講座	20日(火)	受付	一般住民	健康手帳
	21日(水)	午後1時		
	22日(木)	~1時30分		
健康相談会	30日(金)	午後1時30分~	居宿集落センター	
乳児検診	23日(金)	受付 午後1時~1時30分	S61年4、9月生れの乳児	母子手帳
三種混合予防接種(1回)	27日(火)	受付 午後1時30分~2時	S59年7月~60年6月生れ 前回未実施者	母子手帳 診察票
1歳6か月児検診	28日(水)	受付 午後1時~1時30分	S60年4~7月生れの幼児	母子手帳 アンケート
ジフテリア予防接種	29日(木)	午後1時30分~	味方小学校 小学校6年生	問診票

1月26日は文化財防火デーです

重要文化財「笹川家住宅」の防火訓練を次により行います。当日はサイレンを鳴らして出動します。また付近の道路が一時的に規制されますのでご注意ください。

時間 午前10時30分~正午

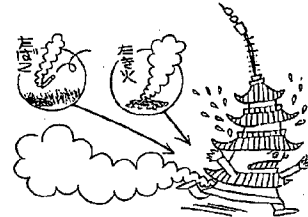

みんなで守ろう貴重な遺産

看護何でも相談開設

日本看護協会新潟県支部では「看護何でも相談」を開設し、電話による相談を実施しています。

- 相談日 毎月第2・第4金曜日(祝祭日を除く)
午後1時~4時
- 内容 赤ちゃんの育児からお年寄りの介護などなんでも。
- 担当者 相談には保健婦、助産婦、看護婦があたります。
- 電話番号 265-4188.....(専用)
詳しいことは日本看護協会県支部(☎233-6550)へ

追放

極左暴力集団

白根警察署

極左暴力集団は「テロ」「ゲリラ」等の専門組織を作り、最近は大炎車による放火、ロケット弾発射、国鉄駅の放火など無差別に住民を殺傷し、平穩な住民生活を脅かしている凶悪な集団です。

警察では全組織を牽制してこれらの封圧と根絶対策に取組んでいます。皆さんからも協力をお願いします。

- ことさら警戒心が強い人、生活が不自然な人、室内で物を改造しているような人がまわりに住んでいませんか。
- 工場、倉庫、一軒家などで車が改造したり、見知らぬ人が出入りしていることはありませんか。
- ゲリラ事件には盗難車両が使われます。車から離れるときはキーを抜き、必ずドアロックをしましょう。
- いま、爆弾事件の犯人などが多数指名手配されています。彼等は善良な村民を装って私たちの近くに潜んでいるかも知れません。
- おかしいなと思ったら一〇番または極左通報電話二八四一三九三番へ通報ください。

歳時記

宝船

「なかきよのとのおのねぶりのみなめざめ、なみのりぶねのおとのよきかな」この歌は、上から読んでも、下から読んでも同じですね。こういうのを回文歌と言います。

江戸時代には、良い初夢を見るようにと、宝船の絵と、この歌を書いた紙を枕の下に置いて寝ました。

正月には宝船売りが、「お宝お宝」と言いながら絵を売り歩きました。明治時代になってもこの風習があったそうです。

宝船には、米俵や財宝が乗っているだけのものもありますが、多くは、七福神が乗っていました。

七福神とは恵比寿、大黒天、弁財天、毘沙門天、布袋、福祿寿、寿老人をいいます。面白いのは、この顔ぶれは、神さまと仏さまがまざっていることです。

最近では宝船の絵を枕の下に置く風習はすたれましたが、正月の七福神もうでは盛んで



す。この時もうである所が、神社と寺と両方まざっています。しかも、たとえば大黒天が神社に祭られていたり、寺に祭られていたりです。町人の信仰のおおらかさなのでしよう。

それと、七福神のふるさともインド、中国、日本とまちまちです。国際化のさきがけみたいなものですね。

ところで、一九八七年は国際連合で決議された「国際居住年」です。西暦二〇〇〇年にむけて、世界各国の居住環境の改善をすすめていこうというのが狙いです。日本は、開発途上国の居住問題の解決に協力すると同時に、日本の居住環境の向上にも力を入れなければなりません。

休日当番医(白根地区)

- 1月1日 関川医院(新飯田) ☎374-2002
- 2日 川野医院(下木山) ☎372-2554
- 3日 安宅医院(親和町) ☎373-1188
- 4日 水戸部医院(桜町) ☎372-2313
- 11日 石崎医院(中央通) ☎372-3820
- 15日 大野医院(菱潟) ☎372-2930
- 16日 森平医院(小須戸町) ☎025038-2665
- 18日 和田医院(魚町) ☎372-3806
- 25日 田中医院(水道町) ☎373-3962
- 2月1日 佐久間医院(庄瀬) ☎372-2911

テレフォンサービス

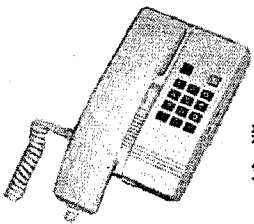

285
7000
新潟県消費
生活センター

1月の消費生活情報提供予定です。

- 5日~12日正午 青果物トレー包装
- 12日~19日正午 消費生活相談事例
- 19日~26日正午 ストッキングの試買テスト結果から
- 26日~2月2日正午 商品先物取引にご注意

※()内は屋号です。

11 29	11 28	11 15	11 15	11 13	11 10	月 日	お く や み 死 亡	11 5	10 31	10 29	10 24	10 22	月 日	新 潟 市	吉 江 市	黒 埼 町	味 方 町	白 根 市	新 潟 市	
白根	吉江	味方	白根	白根	大倉	住所		味方	味方	白根	白根	白根	住所	上村	仲田	田村	川井	坂井	上村	
遠藤太郎	山際タツノ	笹川	須田	山口	滝澤	氏名		神林	笠井	山際	赤塚	高橋	氏名	真智子	夕子	夕子	聖子	美子	秀樹	
72	(重佐工門) 90	ツセ	寅市	ハル	ヤノ	年齢		美穂	希乃	菜莉	愛美	大祐	高一郎	功	昭司	一				

保育園児を募集

昭和62年4月1日現在で満2歳以上の幼児を対象に保育園児を募集します。

◎入園申請受付日程

地区	とき	ところ
白根 味方	1月23日(金) 午前9時~ 午後6時30分	味方村公民館 第2会議室
七穂	1月24日(土) 午前9時 ~正午	公民館 七穂分館

- 62年度に新たに入園を希望されるかたは、住民福祉課または各保育園に申請書がありますので請求ください。
- 入園申請書の添付書類として、源泉徴収票、内職証明書、就労申告書等の証明書類が必要です。
- 各保育園別に定員がありますが、定員を超える申込みがあった場合は選考によります。

正月のごみ処理についてお願い

1月、最初のごみ収集は6日です。それまでの間、ごみは家庭で保管し、ごみ置場に出さないようお願いいたします。

吉津	新田	味方	亀田	味方	西川	白根	加茂	味方	山王	神奈川	五泉	白根	白根	小須戸	本籍地
江津	町方	町方	町方	町方	町方	町方	町方	町方	町方	町方	町方	町方	町方	町方	町方
皆川	小石	太石	佐藤	高橋	吉田	渡邊	小野	木下	笠原	鈴木	高野	秋山	武石	海津	氏名
直子	敏幸	道秋	藤秋	橋保	朝保	浩行	節子	美奈子	賢子	賢子	賢子	賢子	賢子	賢子	賢子

いつまでも未長く結婚

11月の受付

村民健康保険税(第四期)

納期一月三十一日 お忘れなく!

お知らせ

高齢者大学

教養教室

とき 1月22日 午前10時
ところ 楽友荘
内容 講演「心の時代」
講師 味方村教育長 橋本 三郎殿
○マイクロバスで送迎いたしますのでご利用ください。
なお、午後からはコーラスがあります。

1月、第一木曜日のコーラスはお休みです。

手芸教室 (老人生きがい対策)

とき 1月27日(火)
午前9時~午後3時
ところ 楽友荘
講師 白根市 笹川悠子殿
作品 手あみのチョッキ
材料費 2,600円~4,000円
持物 あみ針 8号、9号、10号、12号 (手持ちのもの) かぎ針
対象 60歳以上のかた

げんきなよい子に出生

新 潟 市	吉 江 市	黒 埼 町	味 方 町	白 根 市	新 潟 市
齋藤	仲田	田村	川井	坂井	上村
美子	夕子	夕子	聖子	美子	秀樹