

戸籍の窓

うぶごえ (2月届)

新生児名 (1月生まれ)	保護者名	地区
颯太	阿部 信広	上町2丁目
さくら	山田 章	木津2丁目
(2月生まれ)		
椎乃	五十嵐 智	中央6丁目
彩香	高橋 徳満	中央4丁目
和愛	渡辺 邦和	うぐいす1丁目
康生	清水 雄司	二本木5丁目

おくやみ (2月届)

故人	年齢	地区
羽賀イチノ	90	小杉4丁目
森田 トメ	82	横雲の里

※氏名は、常用漢字を使用していますので、戸籍上の字体と異なる場合があります。

掲載を希望されない方は、届け出の際に、町民生活課窓口までお申し出ください。

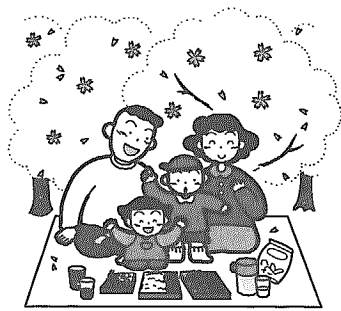

人口の動き

(カッコ内の数字は前月比)

人口	11,369人	(+15)	
男	5,587人	(+8)	
女	5,782人	(+7)	
転入	38人	転出	27人
出生	6人	死亡	2人
世帯数	3,201世帯	(+8)	
平成15年2月末			

あたたかい人たち見~つけた!

横越町福祉探検隊 ①

今月号から、新しいシリーズがスタートします。
多くの町民の皆さんに福祉に関心を持ってもらおうと、町内の福祉施設や福祉団体の活動を紹介していきます。

特別養護老人ホーム 横雲の里

◆所在地 阿賀野1丁目2番1号 ◆TEL 0250-61-5555
◆設置者 社会福祉法人「中蒲原福祉会」(理事長 佐野桂吉)

中蒲原福祉会は、横越町をはじめ5市町で構成される社会福祉法人です。

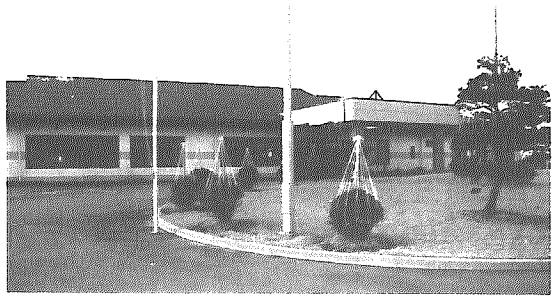

平成11年10月にオープンした横雲の里では、「利用者の自由な暮らしを支えます」をモットーに、伊藤誠次施設長のもと、看護師や生活相談員、ケアワーカーなど総勢64名で利用者のお世話をしています。

横雲の里は特別養護老人ホームのほかに、デイサービスセンターと在宅介護支援センターの機能も備えています。施設に入居している方は50名、ショートステイは20名、デイサービスは30名が利用し、利用者の平均年齢は約85歳。入居されたお年寄りの入浴や食事等の介護といった日常生活のサービスや機能訓練サービス、介護者の休養等のため一時的に入所してサービスを行うショートステイ、日帰り通所してサービスを行うデイサービスのほか、介護・福祉の相談、ケアプランの作成なども行っています。

また、花見や納涼祭、敬老会、クリスマス会といった季節の行事、お茶やコーヒーを飲みながら団らんでできる喫茶コーナーや、週1回は居酒屋を設けているほか、町内外の子どもたちの慰問も行われ、入所している皆さんと楽しく交流をすることもできます。

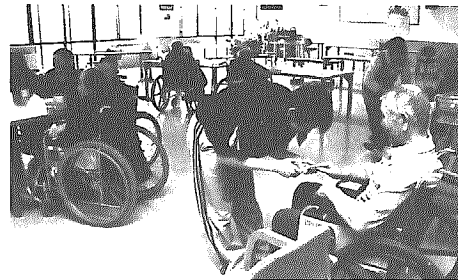

これからの季節、横雲の里では、色とりどりのチューリップと青い山々のきれいな風景を楽しむことができます。

交通事故発生件数 (平成15年2月末 累計は平成15年1月分から)

発生件数(件)			死者数(人)			傷者数(人)		
2月	累計	前年比	2月	累計	前年比	2月	累計	前年比
4	8	+1	0	0	0	8	13	+5