横越東土地区画整理事業　竣工式
いぶき野ニュータウンの完成を祝う

11月1日、横越東土地区画整理事業の竣工式が行われ、関係者80名が出席し、いぶき野ニュータウンの完成を祝いました。

横越東土地区画整理組合の神田勝郎理事長から「土地所有者や町、工事関係者など多くの方々のご協力により事業が進められ、21世紀のいぶきとともに生れた、立地条件に恵まれた商業・居住ゾーンです。魅力あるまちとして、安心安全なまちとして輝いていけるよう願っています」と式辞が述べられたのに続き、浅見町長から「大変多くの人たちからご協力いただき、立派に完成したことに心から感謝します。日本海時代を迎え、横越はその一翼として、産業経済の拠点としてどんどん変わっている中、この度の竣工は、新しいまちづくりの大きなインパクトとなります。魅力あるまちづくりに、今後ともご指導ご協力をよろしくお願いします」と祝いの言葉が贈られました。

この事業は、総合体育館周辺約8・9ヘクタールで、平成12年から2ヵ年かけて工事が行われてきたもので、町名は「いぶき野」。商業ゾーンと居住ゾーンからなり、150戸のうち既に50戸が着工、将来人口は600人の予定で、生け垣を植えるなど緑の多い街づくりを目指しています。

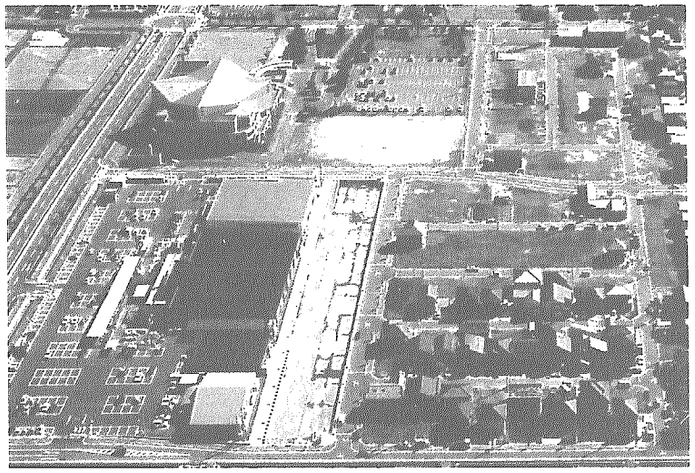

平成14年度
税に関する標語
関東信越国税局長賞に
土田高之さん

横越町租税教育推進協議会では、税教育の一環として、中学校の生徒を対象に、「税に関する標語」を募集してきました。

このたび応募総数242点の中から次の作品が選ばれ、11月12日の租税教育推進協議会総会で表彰されました。

関東信越国税局長賞
・土田　高之　2年
「希望ある　あなたの税で　平和な社会」

新潟税務署長賞
・渋谷　友和　1年
「税金が　明日の日本の　かけ橋に」
・須藤　一樹　2年
「よく知ろう　税の役割　税の価値」

横越町長賞
・森　麻萌　1年
「明日の日本　みんなの税で　支えよう」
・橋　宗真　1年
「税金で　豊かな暮らしと　明るい未来」
・阿部　未来　2年
「税金は　未来を築く　大きな力」
・堀　正人　2年
「税金で　豊かなくらし　よい社会」
・山口　裕貴　2年
「みんなの税　未来を築く　大きな力」
・伊藤　智穂　3年
「税金を　生かしてつくる　住みよい社会」
・大澤　祐輔　3年
「小さな納税　希望あふれる　町作り」
・小出紗也佳　3年
「税金は　みんなのくらしを　ささえてる」
・佐藤　優太　3年
「税金で　築こう日本の　明るい未来」
・伊藤　学　3年
「消費税　みんなで築く　明るい未来」

子どもたちの学力向上を議論
第4回教育シンポジウム開催

11月9日、サンウィング横越で、「子どもたちに生きてはたらく確かな学力をつけさせる方法」を話し合う横越町教育シンポジウムが、町連合PTAと町教育委員会の主催により開催されました。

小中学校の教職員、保護者、育成会の役員など約80名が参加。今回で4回目のシンポジウムは、「横越町の子どもの学力を、学校と家庭の共育力でどう高めるか」を話し合いました。

はじめに仲村教育委員長から「子どもたちのモラル・体力・学力が低下しています。大いに議論して有意義なシンポジウムにしてもらいたい」とあいさつ。続いて、子どもたちの学力実態などについてのリレートークが、横越小学校・横越中学校・新潟向陽高等学校の先生から行われました。

リレートーク

○小学校・中学校の実態報告
つまずきのある子どもに対する補充学習、少人数指導や家庭学習の習慣化といった学力向上のための取り組み、学力・偏差値の推移が報告されました。

○高等学校の実態報告
「家庭・学校・社会のルールを守る意識が若者に欠落しており、すぐに退職してフリーターとなる人が年々増えているのが現状」と報告し、学力だけでなく、常識やルールを身につけさせ、将来の目標を見つけさせることが必要と強調しました。

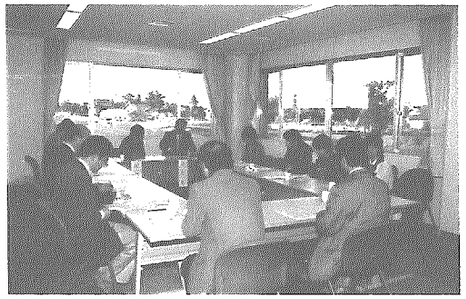

○町の児童生徒の家庭学習実態調査の報告
「家庭生活及び家庭学習に関するアンケート調査」の報告が行われ、子どもたちの家庭生活習慣（食事、就寝時間、学習時間など）と学力の関係について分析。規則正しい生活習慣や学習習慣の形成の大切さが指摘されました。

分散会

参加者は5つの分散会に分かれ、「学力と学習の実態をどうとらえるか」「学力向上策に対して、家庭・地域・行政はどう協力・対応したらよいか」という視点に立って話し合いました。

分散会報告・まとめ

子どもの学力向上には、学校や行政だけでなく、家庭での習慣的な学習が大変重要。家庭学習ができるよう、家族の働きかけや環境作りが求められています。

地域の要望について住民の皆さんと議論
小杉地区町政懇談会開催

10月27日、小杉地区コミュニティセンターを会場に、町政懇談会が開催されました。懇談会には、町長ほか各担当課長が出席、地元から区長さんはじめ約30名が出席し、次のような要望が自治会から出され、町長や担当課長等から各要望に対する回答があり、意見交換が行われました。

■主な要望
・大外環状線の工事促進
・地区内道路の拡幅舗装、排水路整備
・大阿賀橋交通信号の改善
・公民館備品格納庫の増設
・農政減反問題
・地域活性化

ご厚志に感謝

次の方々より、福祉に役立ててほしいと、町に寄付がありました。

横越ライオンズクラブ様（石井久似知会長）より6万円、また、横越町観光特産品販売組合「たもぎの里」様（山中要組合長）から、味覚まつりでの山崎製パン協賛のパン袋詰めによる売上金の一部。

大変ありがとうございました。

右側はライオンズクラブの石井会長