

長野オリンピックを応援
二千人の太鼓揃い打ちに参加

二月七日から二十二日まで開催された長野冬季オリンピックでは、運営のお手伝いや選手のおもてなしをしようと、多くのボランティアが活躍しました。

オリンピック開会式翌日の二月八日には、日本太鼓連盟の呼び掛けにより結成された長野オリンピック美浦村文化ボランティア団（小中学校の児童生徒七名を含む陸平縄文太鼓保存会のメ



ンバー十五名）も、大会を盛り上げようと「長野文化フェスティバル二千人太鼓揃い打ち」に参加し、演奏会場となった長野市中央通り付近で、力強い太鼓の響きとパチさばきを披露してきました。揃い打ちには、全国六十五の和太鼓保存団体二千人が、「信濃田楽」など三曲を演奏し、大勢の人が詰めかけ、大変好評でした。

また、白馬村のジャンプ会場を応援しようと、運営スタッフとして美浦村から職員四名が参加しました。

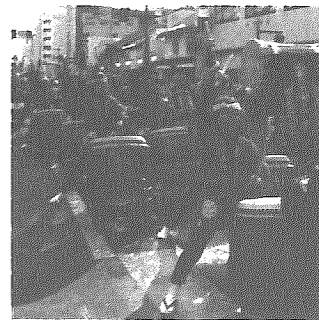

耳よりの情報

～広域情報ネットワーク～

〈両津市〉
島祭り・両津大漁祭り
新鮮な魚や加工品がたっぷりの青空市場、コクのある美味しい地酒の祭りのほか、20組による勇壮な鬼太鼓の競演、綱引大会など、美味しく、楽しいコーナーがたくさんあります。また、21日には、佐渡民謡・郷土芸能ショー、ミスおけさによる特産品プレゼントの抽選会もあります。ぜひ佐渡にお越しください。
▶期日 4月21日(火)～22日(水)
▶会場 両津市街地
▶問い合わせ 両津市商工観光課 ☎0259-27-2111

〈黒埼町〉
春の地ビール祭り
地ビールを知っていただくために、地ビールの試飲のほか、地ビールができるまでの行程や材料、参加各社の紹介をパネル等で展示します。
○地ビールの試飲販売
・期間 4月11日(土)～12日(日)
・会場 新潟ふるさと村 パザール館
○地ビール情報コーナー(パネル展示)
・期間 4月4日(土)～19日(日)
・会場 新潟ふるさと村 アビール館
▶問い合わせ 新潟ふるさと村 ☎230-3030

農作業賃金・作業料金のお知らせ

町農業委員会では、平成10年度の農作業賃金・作業料金の標準(10aあたり)をつぎのように改めましたのでお知らせします。

		金額 円	備考
耕起	耕作	6,000	10a未満及び不整形の場合割増
	代かき	6,800	10a未満及び不整形の場合割増
	機械あぜめり	1m当り 30	間口 50
田機	育苗のみ	1箱 670	硬化苗
	植付のみ	6,500	10a未満及び不整形、軟弱田、倒伏田の場合割増。施肥田植機600円
植	苗持参	19,000	〃
	植付	19,000	〃
稲作	コンバイン 生脱のみ	19,500	〃 (運搬費含む)
	乾燥調整	1,650	60kg当り
田作業	男女共1日	6,500	賄いなし
畑作業	男女共1日	5,500	賄いなし
動力	ミソ切り	10	1m当り
	精米60kg当り	600	
	梨授粉日当	5,500	
	梨袋かけ日当	5,500	
	梨剪定日当	9,000	
	梨鉄線張り日当	9,000	
球根屋外作業	5,000		

木津地域公民館では、昨年に引き続き4月9日(木)から12日(日)まで桜のライトアップを行います。

狂犬病予防注射を必ず受けましょう

犬に年一回の狂犬病予防注射を受けさせないと法律で罰せられます。犬の健康のためにも、必ず予防注射を受けましょう。

町では、狂犬病予防注射を四月二十八日(火)に実施します。

当日は、犬を制御できる方が連れてきてください。制御できないと注射はできません。登録済みの方には、はがき(通知)が町から注射日前に個人あてに送付されますので、忘れずに持参してください。はがき裏面に犬の健康状態の問診がありますので記入をお願いします。

▼犬の登録・注射料金
・登録済みの方ではがきを持参した人は、注射料金三、一〇〇円
・新規に犬(生後九十一日以上)を飼う方は、登録・注射料金六、一〇〇円

▼注意事項

- ・体調の悪い犬は事前に獣医師に相談してください。
- ・犬が死亡したり、人に譲渡、転居等をした場合には市町村役場へ連絡してください。
- ・今回の場所を受けられない場合は、はがきを持って動物病院で受けてください。
- ・フンの始末用にちり紙・ビニール袋等を持参してください。

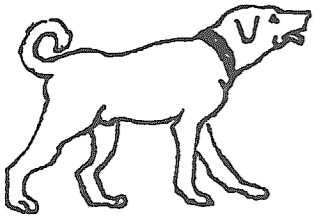

犬・猫は、正しく飼いましょう

最近、犬や猫に関する苦情が数多く寄せられています。犬を放して散歩させる、フンの始末をしない、鳴き声がうるさい、猫が家の中に入ってくるなど様々です。

ペットを飼う場合には、まわりの住民に対して迷惑をかけるないようにするという責任を負わなくてはなりません。

世の中、動物好きの人ばかりではありません。飼い主は責任をもって正しくペットを飼いましょう。

4月22日-23日は 特定計量器定期検査日です

商店・病院・学校・農家等で取引及び証明に使っている「はかり」は、計量法により2年毎に特定計量器の定期検査を受けなければならないことになっており、今年が定期検査の年にあたります。横越町は、下記の日程で行いますので忘れないで受検してください。

また、新しく計量器を購入したり前年他市町村で受検した方は、検査月から1年を経過しないものは今回の検査は免除されますのでご確認ください。

期日	検査場	受付時間	検査の実施区域
4月22日(水)	横越町役場1階多目的ホール	午前 9:30～11:30	横越・川根谷内・二本木
		午後 1:00～3:00	木津
4月23日(木)	横越町役場1階多目的ホール	午前 9:30～11:30	沢海・焼山・小杉
		午後 1:00～3:00	藤山・駒込・農協・官庁関係

問い合わせ先 農政商工課(電話 385-2111)へ

短歌

(公募作品)

村橋に道のはるかを見つめる男の白き髪に風吹く
真夜中に轟く雷目覚めてあしたは雪と吹きねむる
晴れた日の続く冬陽の軒下に干したる大根日毎細れり
千両に万両活けしその中に何両なるか藪柚子挿す
七草のすずなの青さが粥にありいにしい人の知恵を頂く
除夜の鐘ひとり聞きつつ行く年の日記を綴る最後のページ
夜の更ける音を聞いている君は何をしてこの時を塗りつぶしてる
元朝の宮を参りて孫の背が吾より高し春の訪ずる
真夜床にふと目覚むれば雨垂の音のみ聞こゆ明けまだ遠し
悩む心雪野にすべてを埋めたとしと思いつのれど今を生きたし

伊 波 高 冬 清 清 伊 田 中 田
藤 谷 橋 草 田 水 藤 辺 川 村
ち う 一 真 ミ 雅 吉 タ マ 忠
よ ケ ッ
み タ 夫 月 イ 美 作 ノ ノ 雄