6月定例議会

一般会計補正予算など可決

助役・収入役再任同意

六月定例議会が六月十二日から十四日まで開かれ、初日には一般質問に二名の議員が立ち、学童保育、青少年健全育成、嘱託員制度などの問題についてただしました。

続いて、村長提出の助役、収入役の選任、工事請負契約などの議案審議が行われ、原案どおり同意可決されました。

また、条例制定一件、請願陳情各一件は常任委員会に付託され、十三日に委員会審議が行われました。

最終日の十四日は平成七年度一般会計補正予算、条例並びに条例の一部改正を可決。請願、陳情については常任委員会の審査報告後、全会一致で採択されました。

そのほか、議員発議による議員の問題行動調査に関する特別委員会の報告があり、また議員発議による議員の辞職勧告決議は否決されました。

主な議案

■七年度一般会計補正予算

歳入歳出にそれぞれ一千七百六十九万七千円を追加し、総額三十五億八千百六十九万七千円としたもの。

補正の主なものは、行政改革推進委員報酬、小杉児童館床修繕、農業活性化計画図面作成等委託料、消防団員呼出用無線増備、防災管布設工事負担金などを追加したもの。

■工事請負契約の締結

。一般廃棄物最終処分場建設造成工事

契約金額　四億八千四百十万円。

契約の相手方　田中、大橋、高木特定共同企業体

。同水処理施設工事

契約金額　二億四千七百二十万円

契約の相手方　日立プラント建設㈱関東支店

■横越村行政改革推進委員会設置条例

この委員会は委員十人以内で構成し、任期は二年で村の行政改革の推進に関する重要事項を調査・審議するものです。

■助役・収入役の選任について

（別掲）

■平成七年産米の政府買入価格および食料・農業・農村基本政策の確立ならびに新たな米管理システムに関する要請議決の陳情（採択）提出・横越村農政対策協議会他二団体

■義務教育費国庫負担制度の現行制度の維持に関する請願

（提出・新潟県教職員組合三市中蒲支部他一団体）

○常任委員会委員の変更について

六月議会で常任委員会委員の一部変更がありましたので、次のとおりお知らせします。

▼総務常任委員会

委　員　辞任　高橋喜代一

〃　選任　佐藤　三次

▼産業建設常任委員会

委員長　辞任　市村　郁夫

〃　選任　高橋喜代一

委　員　辞任　佐藤　三次

▼議会運営委員会

委　員　辞任　市村　郁夫

〃　選任　高橋喜代一

産業建設
常任委員長
高橋　喜代一

助役　佐藤昭衛氏
収入役　佐藤栄太郎氏　再任

六月十二日六月定例議会において、助役に佐藤昭衛氏（63歳）、収入役に佐藤栄太郎氏（67歳）がそれぞれ再任することが全会一致で同意され、六月十七日に就任（各四期目）しました。

助役
佐藤昭衛

収入役
佐藤栄太郎

神戸市長からのお礼のメッセージ

横越村民の皆様　温かいご支援をありがとうございます

1月17日の震災発生以来、横越村民の皆様から温かい励ましと多くのご支援を頂いてまいりました。心からお礼申し上げます。

6ヶ月が経ち、神戸市内では復興に向けてのつち音が響き、人々の生活も徐々にではありますが、落ちついた状態に戻りつつあります。

長く険しい道のりではありますが、神戸を今まで以上に魅力ある街としてよみがえらせるよう努力をしてまいりますので、引続きご支援を頂きますようお願いいたします。

平成7年7月

神戸市長　笹山幸俊

10月1日は国勢調査

10月1日、全国一斉に、5年に一度の国勢調査が行われます。日本に住んでいる全ての人が対象です。ご協力をお願いします。

国勢調査

平成7年10月1日

総務庁統計局　新潟県横越村

ありのままの　あなたの答えが　国の基礎

新潟県消防大会に向け気合十分の春季消防演習

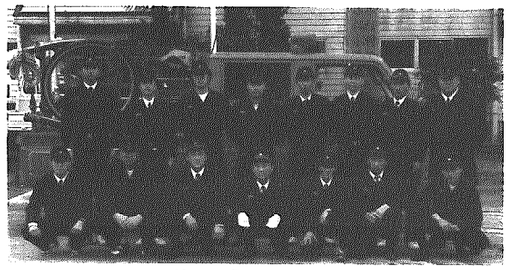

第三分団のみなさん

去る六月四日、十一日の両日にかけて消防団の春季演習が各分団で行われました。

第三分団（小杉）では、今年の八月二十日に三市中蒲地区の代表として、新井市を会場に行われる第四十六回新潟県消防大会に、出場することが決定していることもあり、区長、議員等が見守る中、曇り空を吹き飛ばす程の大きなかけ声をあげ、本番さながらの演習に汗を流していました。

横越村消防団幹部

団　長　田村顯宏（藤　山）
副団長　熊木惣衛（二本木）
〃　田中　武（沢　海）
〃　田村清一（横　越）

退団団員

○第一分団（横越）第一班
市村　光温・石塚　一久
中村　義宣・桜井　清
○第一分団（横越）第二班
伊藤　藤博・武藤　俊昭
○第一分団（横越）第三班
原　保夫・阿部　昭一
○第一分団（横越）第四班
阿部　和博・高橋　慶三
藤田　修一
○第三分団（小杉）第一班
青木　邦男
○第三分団（小杉）第二班
阿部　修平
○第四分団（木津）第一班
宇野　由弘・石井　正三
田中　重之
○第四分団（木津）第二班
今井　孝・今井　克司
吉田　幸太郎・山田　治
大森　芳則
○第四分団（木津）第三班
五十嵐　誠市・五十嵐　吉之助
○第五分団（二本木）第一班
井越　康夫・遠藤　端英
○第五分団（二本木）第二班
遠藤　辰男・熊木　衛

新入団員

○第一分団（横越）第一班
中村　昌弘・羽下　真人
佐藤　英也・横野　誠
○第一分団（横越）第二班
渡辺　和洋・佐藤　和範
○第一分団（横越）第三班
高橋　徹・佐藤　学
○第一分団（横越）第四班
畔上　洋一・今井　勝志
丸山　直也
○第三分団（小杉）第二班
山崎　明
○第三分団（小杉）第三班
涌井　夏男
○第四分団（木津）第一班
鏡宮　勇一・谷内田　勤
石井　高貴
○第四分団（木津）第二班
小野塚　雅利・大竹　斎
坪谷　雅樹・今井　正司
飛松　崇司・今井　智孝
○第四分団（木津）第三班
酒井　喜文・江口　清
○第五分団（二本木）第一班
秋山　吉樹・谷井　滋
○第五分団（二本木）第二班
今井　敏明・白倉　正康

よこごし国際交流協会が設立総会を開催

六月四日、北方文化博物館「みそ蔵」を会場とし、よこごし国際交流協会（会長田村泰一）設立総会が行われました。

この会は七名の発起人が中心となり、「国際交流に関心のある人々のネットワークづくり」横越村で開催される「国際交流事業の支援」横越村における「国際交流の機会の充実を図ること」を目的に設立したもので、三十二名が会員になっております。

記念講演として、会の名誉会長である伊藤文吉氏の体験談を交えての国際交流に必要なことについての講演がありました。主な内容としては、日本のレベル（常識）で相手を見てはならない。いろいろな国の情報をただ単に知っている国際通になるよりも、自分の国に誇りを持ち、それを他の人へ正確に伝えることの出来る「国際人」にならなければならない。というものでした。

その後、県の国際交流協会のボランティアで国際交流員である小泉ユリさん（日系ブラジル人）のメッセージ発表、アトラクションとして目崎由美さんのフルート独奏などが行われ和やかな雰囲気の中、設立総会は終了しました。

この会の最初の活動としては、七月二日に総合体育館で行われる、第三十四回日米親善高校レスリング新潟・横越大会に来村するオクラホマの高校生を、七月一日から三日まで民間の家へ受け入れ体制を作ることです。

「なんでも相談」のご利用を　7月20日㈭　午前9時～午後4時　役場村長室