第8回 亀田・横越剣道大会
横越勢が大健闘

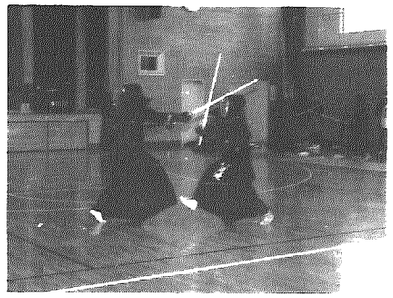

十二月十八日に第8回亀田・横越剣道大会が横越勤労者体育センターで開催されました。

亀田、横越の小学生から大人までの剣道愛好者約百五十人が参加。横越村剣道連盟の渋谷五段と阿部五段の模範演技の後、日頃鍛えた心と技を競いあいました。

横越村関係者の結果（上位三位まで）は次のとおり。

団体

小学校の部
優勝　横越小学校A
第三位　横越小学校B

中学校の部
第二位　横越中学校A
第三位　横越中学校B

個人

初心者小学生三年以下の部
優勝　大沢睦美
第二位　米山雄広
第三位　竹内佳野

初心者小学生四年以上の部
優勝　長谷川恵里子
第二位　長谷部隆太郎
第三位　中林亮

小学生四年以下の部
第三位　阿部圭太

小学生五年の部
優勝　阿部天樹
第二位　田辺竜一
第三位　石井護

小学生六年の部
第二位　能勢山司
第三位　杉崎奈津子

中学生男子一年の部
第二位　本間亨
第三位　渡辺陽平
第三位　遠藤隆

中学生男子二年の部
優勝　高橋良光
第三位　倉田竜太郎

中学生女子一年の部
第三位　阿部さおり

中学生女子二年一般女子の部
優勝　佐藤亮子
第二位　阿部恵子
第三位　渡辺愛子
第三位　能勢山さとみ

一般男子の部
第二位　大野義樹
第三位　本間富雄

佐藤広志さん
身障者国体で金メダル2個

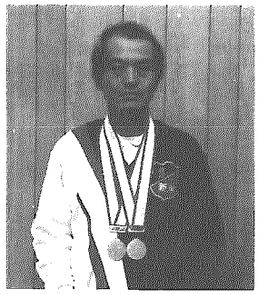

第30回全国身体障害者スポーツ大会が愛知県で十一月十日から十五日にかけて開催されました。この大会の五千mと走幅跳で横越の㈲功和産業に勤務する佐藤広志さん（新潟市在住32才）が優勝しました。

佐藤さんは昨年から練習を始めたばかり。今度は全国ろうあ者体育大会の五千mで16分台を目指しているそうです。

・成年の部2組（社会人）
五千m　17分50秒　優勝
・成年の部3組（社会人30代）
走幅跳　4m　優勝

心の教育フォーラム
道徳授業の公開

地域で心豊かな子どもたちを育てるため、道徳の公開授業を実施します。どなたでも参観できますので、お気軽においでください。

▼**日時**　1月18日㈬
午後1時45分～
▼**場所**　横越小学校

平成七年度
新春俳句大会
大勢の方の投句を

恒例の新春俳句大会を一月二十二日午前九時より中央公民館で開催します。大勢の方の投句を歓迎します。

席題　・新年
・書初
・初詣

三題通して六句を二十二日午前十時まで中央公民館に投句してください。

※大会後、希望者による懇親会を用意してあります。（会費は昼食を含め千七百円）懇親会出席の方は、前もってご連絡ください。

文芸欄（公募作品）

短歌

金婚の記念に植えし木犀は始めて今年香り放せり
（沢海）伊藤吉作

天上に生きてる如く刻まれし道元禅師座せる開山堂
（小杉）小田トキイ

ほのかなる雲の動きに山の端を昇る望月かすかに揺るる
（木津）佐藤安衛

秋天の続く日和にコスモスの花は障子に影ゆらし居る
（沢海）渋谷ウタ

ひとひらの紅葉舞い来てうずくまる仔猫の耳が微かに動く
（沢海）清水雅美

いまよりも輝くものを贈りたし節くれ立ちし妻のおゆびに
（沢海）高橋一夫

野ら猫はいつか居ついて今日もまた庭の木陰で夕食を待つ
（沢海）田辺タケノ

二つ三つ飾りて置きし花梨の実夜半に匂いて闇はしずけし
（藤山）田村文彦

賛美歌を歌えし後のこころにて誓いの言葉しみじみと聞く
（横越）野沢朱美

来るたびに季節の移る阿賀野路は今日はすすきの風にそよげり
（沢海）藤田千代美

気をつけて　信号よく見て　わたろうね　（川根谷内　長谷川　香　織）

婦人大学講座で
正月料理づくり

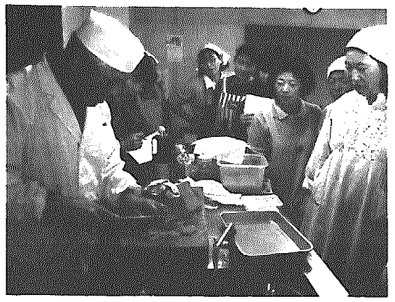

十二月七日、横越中央公民館で婦人大学講座で横越村の特産を活かした正月料理づくりが行われました。

講師には藤田三作氏を招き長芋コロッケや鮭の炊き込みご飯など郷土色豊かな料理のほか、数の子の出し汁煮やホタテのマリネなど正月料理の講習が行われました。

参加者の皆さんは塩のもどし方からだし汁のとり方、魚の切り方、プロのこつなどを熱心に学んでいました。

五十嵐要栄智さん阿賀野川
今昔いろはカルタを創作

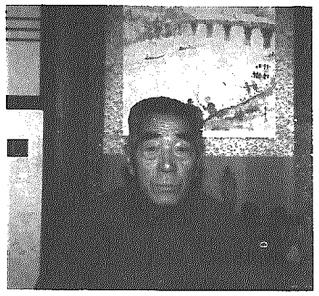

阿賀野川は横越村民にとって母なる川。五十嵐要栄智さん（横越中）は一昨年阿賀野川今昔いろはカルタを作りました。

これは子どもの頃に遊んだ阿賀野川、終戦後中国から復員してすさんだ心を癒してくれた阿賀野川が、時代の移り変わりとともに見せる様々な光景から川が生きていることを実感。阿賀野川の昔から今の姿をいろはカルタにとどめておこうということで作ったそうです。

今後このカルタを六回にわけて紹介していきます。

い猪苗代源豊かに阿賀野川
ろ櫓の音に炉端懐かし阿賀の鮭
は白鳥も舞いきて遊ぶ阿賀野川
に人情の豊かさ吾村阿賀の里
ほ螢がり阿賀野川辺に光さす
へ平和こそ阿賀に報ゆる人の常
と苦い舟樹氷の柳に阿賀の岸
ち千代八千代流れ果てなき阿賀野川

かんぽ健康増進支援事業
総合体育館完成記念
ソフトバレーボール大会

▼**日時**　2月26日㈰午前9時～
▼**会場**　横越村総合体育館
▼**申込期限**　2月10日㈮
▼**申込み及び問い合わせ**
教育委員会社会教育課（中央公民館内）

横越村総合体育館
一般開放のごあんない

四月一日から正式オープンとなりますが、それまでの間、施設の一部を村民のみなさんに無料開放しますのでご利用ください。

▼**開放日時**　1月21日から3月26日までの土曜日、日曜日、祝日　午前10時～午後4時
▼**開放施設**　アリーナ及びランニングコース
▼**その他**　アリーナ利用の際には上履き使用のこと

村史編さん室
臨時職員募集

現在村で村史編さんの準備をすすめています。平成7年度から執筆編集作業に入ることになり、村史編さん室の臨時職員（できれば歴史などに関心のある人）を募集します。

▼**年齢**　60歳前後の人（男女は問いません）
▼**期間**　平成7年度～11年度の5カ年間
▼**申込み及び問い合わせ**　勤務条件など詳しいことは教育委員会社会教育課（中央公民館内）まで。
☎385－2043

横小PTA家庭教育講演会

▼**日時**　1月25日㈬　午後7時
▼**会場**　中央公民館　講堂
▼**講師**　高橋ハナ氏

1月の中央公民館事業
（☎383－2043）

社会教育ガイド

＜会場は中央公民館＞

■女性教養セミナー
期日　1月18日（水）
時間　午前9時30分～午後0時30分
内容　視察研修
加島屋　亀田工場
講師　加島屋社長　加島長作氏
高橋ハナ氏

■婦人大学（講演）
期日　1月18日（水）
時間　午後2時～3時30分
演題　美しく年を重ねるために
講師　石山恵美子氏
（七宝焼で日展特選受賞）
※一般の方の聴講も歓迎します

■英会話教室
期日　毎週火曜日
時間　午後7時

■新春俳句大会
期日　1月22日（日）
時間　午前9時

社会体育ガイド

■ジュニアバレーボール教室
期日　毎週水・土曜日
会場　横越小学校体育館

■ヨーガ教室
日時　昼の部　第2・第3木曜日　午後1時30分
夜の部　第3・第5火曜日　午後7時30分
講師　伊藤千賀氏
会場　中央公民館

■フォークダンス教室
期日　毎週第2・第4金曜日
時間　午後7時30分
講師　遠藤柳子氏
会場　中央公民館

短歌募集

▼**歌題**　自由
▼**締切日**　1月31日（火）
▼**投稿方法**　はがきまたは封書で6首以内、紙上筆名の際も原稿末尾には本名、年齢、住所を明記
▼**あて先**　横越村中央公民館「文芸作品係」

あぶないぞ　車のかげから　また車　（沢海　別所陽平）