9月定例議会

補正予算など可決

水道事業会計決算を承認

教育委員に横越下建部利彦さん

九月定例議会が九月二十日から二十二日までの会期三日間で開会され、平成五年度一般会計及び水道事業会計、下水道事業特別会計、老人保健特別会計の補正予算などを可決し、教育委員会委員の人事案件に同意、平成四年度水道事業会計の決算を承認しました。

おもな議案

■教育委員会委員の任命について

入山敏男さんの辞任に伴い次の方が同意されました。

横越下　建部利彦さん(67)

■横越村職員の旅費に関する条例の一部改正について

村職員の旅費に関する条例の一部改正で外国旅行に対する旅費について、国、県等に準じて改正したものです。

■平成四年度横越村水道事業会計決算認定について

平成四年度水道事業会計決算が監査委員の審査意見書をつけて提出され審査の結果、別掲（次頁）のとおり認定されました。

また、平成四年度の剰余金処分案も議決されました。

■平成五年度横越村一般会計補正予算（第二号）

既定の歳入予算の総額に一億六百二十四万七千円を追加、八万六千円を減額し、歳出予算の総額に一億千七百八十三万円を追加、千百六十六万九千円を減額し、歳入歳出予算の総額を歳入歳出それぞれ三十三億八千三百四十八万五千円としたもの。

主な補正内容

カラーコピー導入のための使用料、老人保健特別会計繰出金、一般廃棄物最終処分場建設予定地地質調査料、十二前地域のふるさと農道緊急整備事業負担金、大外環状道路計画調査設計委託負担金、焼山農免道路、下水道関連道路等の補修工事費、道路新設改良工事費、総合体育館用地として土地改良区所有の大曲排水路脇道路敷取得費など

■平成五年度横越村水道事業会計補正予算（第一号）

＜収益的支出＞

既定の収益的支出に三十三万円を追加、三十三万円を減額し、総額を補正前と同額で一億三千万円としたもの。

主な補正内容

水道技術管理者資格講習会に係る費用です。

＜資本的収入及び支出＞

既定の資本的収入支出に二千五百万円を追加したもの。

主な補正内容

配水管移設工事費を追加したもの。

■平成五年度横越村下水道事業特別会計補正予算（第二号）

既定の歳入歳出予算の総額からそれぞれ三千七百六十万円を減額し、歳入歳出予算の総額をそれぞれ八億九千四十万円としたもの。

主な補正内容

当初予定していました補助対象路線を前年度の総合経済対策等で一部四年度工事で実施したために公共下水道事業費を三千七百六十万円を減額したもの。

■平成五年度横越村老人保健特別会計補正予算（第一号）

既定の歳入歳出予算の総額にそれぞれ三百五十九万三千円を追加し、歳入歳出予算の総額をそれぞれ五億六千七百二十七万五千円としたもの

主な補正内容

平成四年度医療費の確定に伴う精算返還金を三百五十九万三千円追加したもの。

ビデオ「目でみる横越村」が完成しました

皆さんから八月に予約申し込みをいただいておりました、ビデオ「目でみる横越村」が完成しましたので、予約をされた方はお渡し致します。頒付価格一本あたり二千円をお持ちの上引換えてください。

・引換期間　十月七日～十月二十日まで

・場　所　役場二階　商工観光課

完成したビデオ

10月の納税等

村県民税	3期
国民健康保険税	4期
国民年金保険料	7期

（10月分）

救急車出動状況

◆8月の出動件数　7（48）

主な出動原因
- 交通事故 3（20）
- 一般負傷 0（6）
- 急　病 4（22）

（　）は4月以降の累計

「なんでも相談」のご利用を

10月20日(水)

午前9時～午後4時

役場村長室

共同募金

赤い羽根募金

10月1日～12月31日

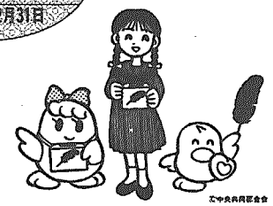

平成5年度共同募金目標額

2,483千円に決定

10月1日から全国一斉に赤い羽根募金運動が始まっています。

今年の村の目標額は、赤い羽根募金で1,933千円と歳末たすけあい募金550千円のあわせて2,483千円となりました。

後日、嘱託員、隣組長さんを通じてみなさんに共同募金のご協力にうかがいますのでよろしくお願いいたします。

共同募金会横越村分会

一般国道49号　直轄施工30周年　国道パネル展　9/30～10/5 役場村民ホール

平成四年度水道事業会計決算

九二一万円の繰越

九月定例議会で平成四年度水道事業会計決算が認定されました。

収益的収支の収入において給水収益が増加しましたが、支出の減価償却費と企業債利息が増加したため、対前年度比三七・三%減の九二一万円の純利益となりました。

資本的収支の支出においては、配水管布設と配水管布設替工事を三、七九九万円で横越・沢海・二本木で二、〇五八メートル施工しました。

収入は、下水道関係及び消防防災関係の工事負担金です。

そして、支出に対して収入の不足額二、八六三万円は、補てん財源（図のとおり）を使用しました。

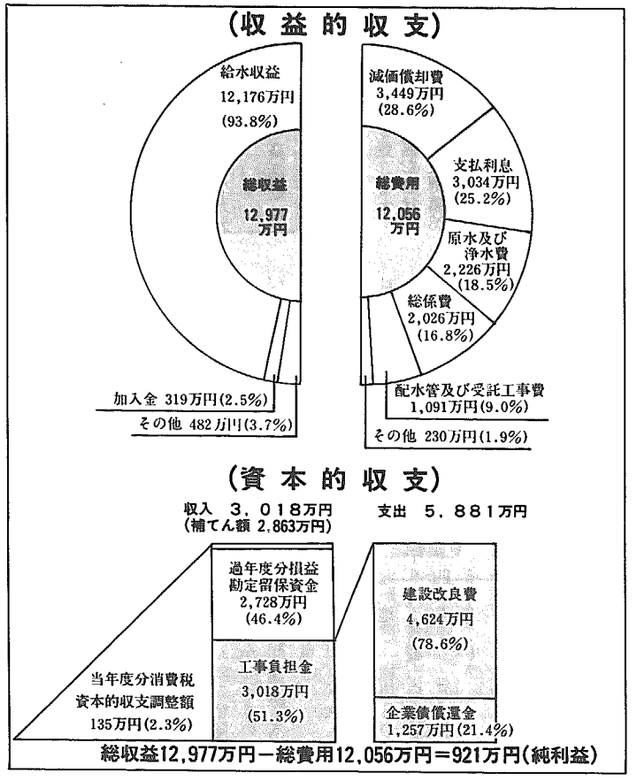

平成4年度

村の1カ月平均使用水量

92,986㎥

家庭（工場・学校等を除く）

1カ月平均使用水量

27㎥

（一世帯平均は約4人）

火災予防のため

三市中蒲地区連合消防演習

九月二十三日(日)、横越小学校グランドで三市中蒲地区連合消防演習が行われました。

この演習には、横越村消防団を含めて新津・白根・五泉市、亀田・小須戸・村松町から総勢二百五十名余りが参加しました。

当日は、特別出場として村松町消防団の「はしご隊」や「ラッパ隊」が出演しました。

この他、操法訓練や分列行進などを行い、村民の生命と財産を守るための消防演習に汗を流しました。

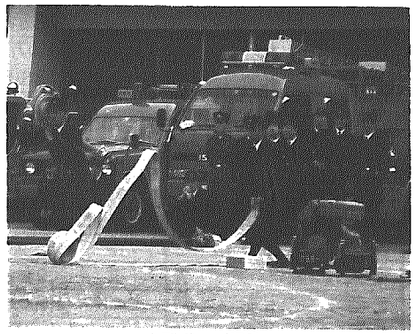

小型ポンプ操法

二本木寿橋前の交差点

信号機が三時限に変更

新潟南警察署

二本木寿橋交差点周辺は出合い頭の交通事故が多発していました。

そこで、新潟県公安委員会と新潟南警察署では、その事故防止を図るため九月十七日(金)から信号機を三時限に変更しました。

また、交差点内にある横断歩道も移設になりましたので事故防止のためご協力をお願いします。

寿橋周辺交差点

元村長 神田正平さん(79)がご逝去

元村長の神田正平さんが九月八日にご逝去されました。

神田正平さんは、昭和二十六年に村議会議員に当選され議長経験後、昭和三十年より三期十二年間助役を努められました。

昭和四十二年には民選第四代横越村長に就任し、三期十二年間在職し、公共福祉増進に努め、住民生活の安定、産業の振興、教育環境の整備など村の発展に多大の貢献をされました。

昭和六十一年には地方自治功労者として勲五等双光旭日章を受章されていました。深く哀悼の意を表し謹んでご冥福をお祈りいたします。

第9次漁業センサス・内水面漁業調査が11月1日現在で実施されます。対象世帯のご協力をお願いします。