中学校部活紹介④

先輩に負けないよう頑張りたい

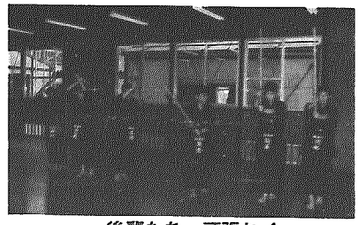

後輩たち、頑張れ！

部活名　剣道部
部員数　20人
モットー　気合と手数の負けない剣道をする

今年の剣道部は、とても活気があり楽しい部です。

しかし、あまり、真剣には取り組んではいなかったと思います。

例えば、部活の前に遊んでいて、始めるのが遅くなったり、ちょっと練習がきつくなってくると勝手に休んだりしたことが何回かありました。

だから、今年は地区大会出場を果たしたが、やはり周りより劣ることがあったので、後輩にはぜひ頑張ってもらいたいです。

部活名　吹奏楽部
部員数　43人
モットー　基礎を固めて県大会出場

私達吹奏楽部は、明るくたのしい部活です。

そして私達は地区大会に金賞をとり県大会を目指して頑張っています。

その目標を達成するために、基礎練習は屋外で大きな音を出して、音を良くさせています。

毎日の練習で、得意なものは伸ばし、不得意のものはたくさん練習して少しずつでも伸ばして頑張っています。

担当の先生を中心にし、これからも、一つ一つの曲に力を入れて、頑張りたいと思っています。

県大会出場をめざす

昨年の先輩に負けないよう頑張る

部活名　科学部
部員数　16人
モットー　協力して研究を進める

僕たち科学部は、昨年の先輩たちを越せるように、みんなで協力して頑張ってきました。

ときどき、楽しそうな実験を自分たちで選んですることもあります。

科学部は総員16人と人数の少ない部活ですが、協力し合い、頑張って研究を進めていきたいと思っています。そして、10月には研究の発表会があります。3年生は今回で最後なので、特に頑張っていきたいと思います。

三市中蒲原郡大会結果＝三位まで

会場　五泉市総合会館ホールほか

○バスケットボール
・男子　第三位
・女子　第三位
○卓球部
・男子団体戦　準優勝
○剣道部
・男子団体戦　第三位
・男子個人戦
第三位　小野塚　直也
○柔道部
・男子個人戦　78kg級
第三位　羽賀　庸泰

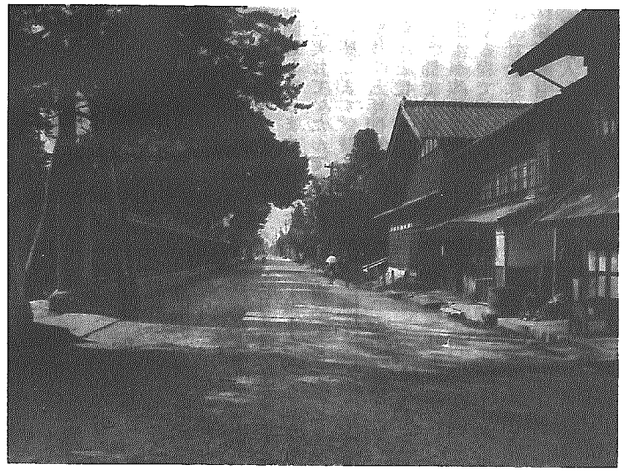

村回顧③　北方文化博物館前（昭和30年代頃）

教育相談のご利用を

登校拒否、いじめ、進路問題や児童・生徒との親子関係などでお困りの方は、お気軽に相談にお出でください。

期日　8月23日(月)
午後1時～4時
会場　横越村中央公民館
相談者　前中学校教諭　中川淳一さん
前小学校教諭　荒井恭子さん
（秘密は、厳守致します。）

建設工事入札結果

（落札金額500万円以上）

1．工事名	村道350号線道路舗装工事	沢海地区配水管移設その3工事
2．工事場所	沢海地内	沢海地内
3．入札年月日	5．7．16	5．7．16
4．入札業者	7業者	3業者
5．落札額	2，950万円	970万円
6．落札者	日本舗道㈱	㈱伊藤工業
7．工期	5．7．16～5．9．3	5．7．16～5．9．13

8月8日(日)　各地域公民館一斉ラジオ体操会

雑感

むくろじ栽培

木津中　山田　正三さん(74)

「むくろじ」なんの変哲もない雑木であるが、この樹や種子に郷愁をそそられている中高年層も多い。

とにかく数少く、今や幻の植物で、村内にも十本未満と推定される。

山野にも減多にお目にかからず、植木屋にもない。

それは、秋に何百、何千個の実が地上に落ちても、自然に発芽することはほとんどないからである。

十数年前、同僚のSさんが、「山田さん！あなたの宅地は猫の額より若干広いようであるから、これを蒔いて見たら」と、むくろじの実を二～三個渡された。

三～四年前、実をつけるまで全く頭の片隅にもなかった。

昨年千個くらいの実をつけたので、新潟日報夕刊に、「欲しい方はどうぞ！」と掲載してもらったところ、希望申し込み者、なんと百余名。

「むかしなつかしさゆえに」「孫の誕生記念樹に」「数珠を作るので」「お茶に使用する」等である。

ついでに発芽方法・栽培方法も教えてくれとの注文も多い。冗談ではない。こちらも全くの素人なのだ。

それでも希望者全員に一人十個ほど送り終わった。

さて発送元の面目にかけて、新潟市園芸センターや県林業試験場にご指導を求め、地温の昇った四月下旬、約十粒蒔いた。

「案ずるより産むが易し」の諺どおり、発芽率八十%、四十本ほど芽を出した。

既に新潟市、亀田町、村内など嫁入り先十か所、あと数か所の予約もある。

発送する手紙を書くなど石ころのような老骨には、これがまた生き甲斐となる。

くだらないことに情熱を燃やしている物好きに老妻も呆れ顔、世は真に天下泰平である。

広辞苑より抜萃

むくろじ【無患子】
ムクロジ科の落葉高木。高さ約一〇～一五メートル。葉は羽状複葉。六月頃、淡緑色五弁の小花を大きな円錐花序につけ、球状の核果を結ぶ。種子は黒色で固く羽子（はご）の球に用い、また果皮はサポニンを含むので石鹸の代用とする。日本中部以南の山林に自生し庭園にも栽培。むく。つぶ。〈季・秋〉

（むくろじ）

社会教育ガイド

8月の中央公民館事業〈会場は中央公民館〉

■文学講座
期日　8月4日(水)
時間　午後1時30分
内容　郷土の生んだ民俗学者「小林　存」について
講師　塩井三作氏

■女性教養セミナー
期日　8月21日(土)
時間　午前9時30分
講師　高橋ハナ氏

■婦人大学
期日　8月18日(水)
時間　午後1時30分
内容　講演
気軽にフィットネス（いつまでも健康な美しさを保つために）
講師　渡辺珠実氏

■くらしの書
期日　8月24日(火)
時間　午後1時30分
講師　小木光興氏

8月31日まで村民プール開放

村民プール使用料のお知らせ

平成元年十月より公共施設の使用料が徴収されることとなり、村民プールも小学生以上一回につき一人百円を頂くことになっています。（同伴者は無料）

なお、お金を持ち歩かなくてもよいように、中央公民館で利用券（11枚綴で千円）を販売いたしますので、ご利用ください。

また、未使用の利用券については9月末日まで中央公民館で払い戻しをいたします。

時間
▽平日　16時～18時
▽土曜日　13時～17時
▽日曜日　10時～12時
13時～17時

※8月10日(火)・11日(水)は水入替のため休みます。
※8月13日・14日は日曜日と同じ時間帯で開放します。
◎中学生以下のプール利用は保護者同伴をお願いします。

借りて読んで下さい　中央公民館購入図書案内

・女のことわざ事典	林　真理子
・人生の師	童門冬二
・あったとさ	出久根達郎
・あきらめない人生	瀬戸内寂聴
・とかげ	吉本ばなな
・フィアー恐怖	L・ロン・ハバード
・大政治家	福永法源
・良知の人・河井継之助	石原和昌
・家光謀殺	笹沢左保
・にいがた医者の夜話	蒲原宏
・青春の門　上・下	五木寛之
・これが世界だ	落合信彦
・天皇の原理	小室直樹
・美智子さまと雅子さまの新皇室づくり	松崎敏弥