一日一句 日記がわりに作句

横越下 田村 清次郎さん(69)

粋き方 ⑪ さまざま

田村さんは、俳句歴15年、短歌歴10年、松柏、さつき、盆栽歴15年、この他、書画、骨董にも造詣が深い。

一芸に秀いでたものがないと謙遜していましたが、多趣多才である。

特に俳句については、戦前塩井三作さんや高橋甲子さんと文芸集をつくって投句を始めたのがきっかけだそうです。

昨年一月一日から一日一句を目標に日記を書くかわりに俳句を綴っています。作句するにあたっては、あまり兼題や席題にこだわるのを好まない。

日々の生活環境の中で浮かんでくるものを大切にしているそうです。

最近綴った中で好きな句を三句挙げてもらいました。

熊の皮 敷きて午睡を むさぼりぬ

炎天や 朝から怒鳴る 瓦職

梅干すや 大工が一つ つまみ食い

田村きよし

このようになまじ机で考えて思いをめぐらすよりか、生活体験の中で瞬時に脳裏に浮かんだ句を書きとめるようにしています。

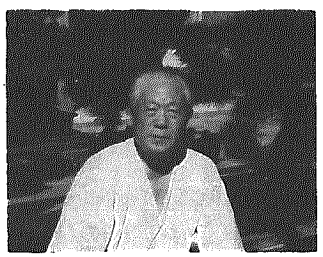

松柏、さつき、盆栽も好き

ところで、田村さんは、公民館長、村会議員、議長、助役などを歴任したことにより村自治功労表彰を、公民館関係の役職で村教育委員会表彰も受賞しています。

最後に、公職を退いてからは、晴耕雨読の心境で毎日を謳歌しているそうです。

また、酒もこよなく愛し、この七月まぼろしのまぼろしという吟醸酒にであったことも話をしてくれました。

9月の保健衛生業務

ママ 忘れないでね

■三種混合

9月2日(水) 午後1時30分～2時30分 老人福祉センター

2年3月～3年1月生

■乳児健診

9月25日(金) 午後1時～1時30分 老人福祉センター

3年12月・4年5月生

■3歳児健診

9月30日(水) 午後1時～1時30分 老人福祉センター

1年8月・9月生

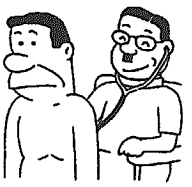

ガン征圧月間

健康相談 9月8日(火)

午前9時～午前11時

赤ちゃんからお年寄りまで気軽においでください。

育児相談も開設します ご利用ください。

午後1時～午後4時

老人福祉センター健康相談室

療育相談 9月22日(火)

相談員がことばや、発達のおくれ等について相談に応じます。

気軽においでください。

午前10時～午前11時

小杉児童館（ひまわり教室）

〈小杉地区コミュニティセンター裏〉

うぶごえ (7月届)

新生児名	親名	地区
(6月生まれ)		
まなみ	伊藤 勝則	沢海上
聡美	中川 博	二本木中
(7月生まれ)		
佳和	八幡 稔	川根谷内
諒	細山 敬	横越下
千彩	別所 修	沢海上
夏	羽賀 薫	横越中
鶴恵美	北上 正幸	沢海中

およろこび (7月届)

新郎

新婦

神田武行 神田玲子 横越中

おくやみ (7月届)

故人	年齢	地区
岩崎 孝	73	二本木中
石井末夫	82	木津中
丸山トシエ	59	川根谷内
伊藤キエノ	65	沢海下
片野久一郎	93	沢海下
松本登美栄	37	沢海下
五十嵐喜代平	66	横越下
武藤フクエ	84	横越中

結核検診(肺ガン・大腸ガン)検診結果についてお知らせ

七月一日から九日間実施しました結核検診・肺ガン検診（レントゲン撮影）と大腸ガン検診で、精密検診必要な方には、個人通知を致しました。

今回、異常のなかった方には、個人通知を致しませんでしたので、ご了承下さい。

人口のうごき

〈4年7月末日現在〉

		(増減)
総人口	9,649人	(△7)
うち 男	4,681人	(△6)
うち 女	4,968人	(△1)
世帯数	2,306世帯	

7月のうごき 出生7人 死亡8人 転入19人 転出25人

交通事故発生件数

(平成4年1月～7月末)

	発生件数(件)			死者数(人)			傷者数(人)		
	7月	累計	前年比	7月	累計	前年比	7月	累計	前年比
横越村	9	37	8	0	0	△1	11	50	17

—今月の表紙—

八月十五日(土)、沢海の農村環境改善センターで成人式が行なわれました。

当日の成人式の対象者は百十六名、参加者は、八十九名横越中の諸橋美紀子さん、沢海上の伊藤美雪さん、木津上の宇野聖さん、小杉上の栗原明美さんの四人が成人を代表して、所感を発表。

また、青木先生、山崎先生神田先生が思い出話を披露すると、どっとなごやかの雰囲気につつまれていました。

今月の母子健康手帳交付日は、4日(金)、18日(金)です。