成功させよう！　全国一斉放送

NHK特別巡回ラジオ体操会横越村大会

9月15日（敬老の日）横中グランドで3,000人規模で開催

第1回実行委員会（5月19日）で協力要請

明治34年11月、横越村、沢海村、木津村、二本木村、小杉村の5村が合併して、今年で91年になります。①合村90周年記念事業の一つとして②横越中学校体育施設（グランド・野球場・体育館）の完成を祝って③これを契機にラジオ体操の村を宣言し、村民の体育・スポーツ活動を通じて住民のコミュニケーションと健康づくりの推進のため、NHK「特別巡回ラジオ体操会」を招致することになりました。

実行委員会で挨拶する浅見村長

【これまでの経過】

昨年、連合PTAで前記3つの提案でラジオ体操会の招致の話がもちあがり、ぜひ、もってこようということになったのが発端です。

その後、関係各方面に働きかけを行い、財政的な面や村をあげてということから村が主催することになりました。

〈平成3年7月12日〉 村を始め、村内各団体長連盟で横越郵便局長に対して、巡回ラジオ体操会開催要望書を提出。

〈平成3年9月18日〉 新潟中央郵便局とNHK新潟放送局に招致要望書提出。

〈平成3年9月23日〉 信越郵政局に招致要望者提出。

〈平成3年11月13日〉 教育委員会ラジオ体操会運営について南蒲原栄町視察。

〈正式な決定〉
平成4年3月5日
・特別巡回ラジオ体操会9/15横越村に決定（新潟県においては10年ぶりに開催）

【第一回実行委員会で決まったこと】

〈実行委員体制〉　53名

大会々長　浅見良一村長
大会副会長　佐藤昭衛助役
〃　森衛　新潟中央郵便局長
〃　佐藤公臣NHK新潟放送局長
〃　岡本昭人横越郵便局長
実行委員長　渡辺泰脩教育委員長
副〃　中川国保教育長
〃　佐藤栄太郎体育協会長
実行委員　体育指導委員
小・中学校長、青少年育成協議会々長、代表区長、藤山、駒込区長、小・中PTA会長、地域公民館長、連合婦人会長、連合老人クラブ会長、村立保育園長、給与連委員長、JA横越村組合長、社会教育委員長、商工会長、交通安全協会長、ゲートボール協会長、交通安全母の会長、社会福祉協議会長、JA横越村婦人部長、公民館運営審議委員長、スポーツ少年団野球部、剣道部代表、横越バスケットボールクラブ代表、横越クラブ（バレーボール）代表、童童（バレーボール）代表、横越テニスクラブ代表、剣道連盟代表

〈動員計画〉
小・中学校、保育園、各地域、老人クラブ、婦人会などを含めて約三千人。

〈会　場〉
晴天の場合　中学校グランド
雨天の場合　同　体育館

〈実行委員会の開催〉
開催日まで4回予定

〈指導員要請計画〉
小学校、中学校、保育園、PTA、保育園父母の会、地域公民館、婦人会、老人クラブなどの団体へ百六十名余を委嘱予定。

〈指導者講習会〉
3～4回開催予定。

〈集合時間〉
・役員　午前5時（雨天の場合4時30分）
・参加者　午前5時40分）

〈輸送〉
朝早いのと、人員が大勢のため長時間かかる等の理由で送迎はしません。
個人で、あるいは家族ぐるみで自動車に乗りあわせるか自転車などで会場へ参集していただきたいとのこと。

〈大会事務局〉
横越村中央公民館　社会教育課（TEL385－2043）

活発に討論する実行委員会

将来にも安全で豊富なきれいな水を供給
第2回拡張工事竣工

祝辞を述べる浅見村長

阿賀野川浄水場は、新潟市と横越村の共同施策として昭和52年に完成しました。

その後、村勢の発展に伴う水需要の増大に対応し、将来とも安定した給水体制を確立するため、昭和63年度から平成3年度までの4カ年事業により、村で、従来4、500㎥／日の給水量から6、310㎥／日の給水量の施設能力の拡大が図られました。

また、4カ年継続事業に村は、一億七千二百万円を投資しました。

ところで、この拡張事業では、施設能力の拡大に必要な取水、浄水施設を増設するとともに、従来の監視制御設備を全面更新し、運転管理の自動化・簡素化を進めた他、排水処理施設では、効率のよい天日乾燥方式を全面的に採用するなど水処理システムの質的向上を図っています。

消防団が春季合同演習
215名の団員が参加

5月17日、横越小学校グランドなどで消防団の春季合同演習が行われました。

当日、二百十五名の団員が参加し、高橋団長より新入団員の辞令交付のあと、消防団は、災害から地域住民の生命と財産を守ることが使命で、日々研鑽されるよう努力してほしいと訓示がありました。

一方、浅見村長より郷土愛の精神で団員一人ひとりの志気の高揚で消防技術の向上を図っていただきたいと挨拶があり、代表区長をはじめ来賓の皆さんから人員や服装の点検を受け、中学生のブラスバンドで分列行進などをして終了しました。

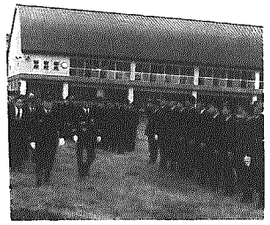
服装点検する村長、団長、議長

新入団員32名が入団

平成四年度において新入団員32名が消防団に入団しました。4月26日には、新入団員講習が行われ、消防団幹部の指導による服装点検や整列など規律訓練を受け、消防の基本を学びました。

新入団員は、次のとおりです。新勢力としてご活躍を期待致します。

〔第一分団・横越〕
桜井清・中村正之・武藤俊昭・五十嵐毅・新田見光弘・茅原誠一・林三喜夫・雨田進一郎・市村厳

〔第二分団・沢海〕
別所正弘・小林茂樹・安彦隆・小池純一・伊藤忠一郎・陸義範・角田守・高橋敦・井場正明・田中利彦・安彦修

〔第3分団・小杉〕
清水崇・宮沢孝之・石川浩通・青木秀昭・小出範誉

〔第四分団・木津〕
佐藤一昭・永木護

〔第五分団・二本木〕
小柳渉・井越友行・原豊

〔第六分団・藤駒〕
和澄悟・五十嵐博之

また、永年団員として尽力いただいた次の方々が今回消防団を退団されました。大変ご苦労様でした。

〔第一分団〕
中村守・中村義晴・阿部斉・加藤一範・坂井千代志・石井林威・雨田辰雄・長谷部文雄

〔第二分団〕
佐藤良司・清野康人・石井正己・高橋節夫・二野宮喜一・藤田博・田中与志雄・渡辺政男・渋谷豊幸・佐藤剛

〔第三分団〕
石附和恵・残間甚定・中村天・宮嶋光広・高橋忠行・今井秀男・酒井利幸

〔第五分団〕
塚原幸夫・遠藤正弘・遠藤春一

〔第六分団〕
串田修平・和澄久雄

叙勲おめでとうございます

自治功労者
佐藤庄次さん(88)小杉
教育功労者
白倉　丘さん(71)二本木
が受章

佐藤庄次さん
勲六等瑞宝章
受章

佐藤庄次さんが四月一日、地方自治功労者として勲六等瑞宝章を受章されました。

佐藤さんは、昭和二十六年から昭和三十八年まで三期十二年間村議会議員として活躍され、村政や地方自治発展のため尽力され、顕著な功績でこのたび88歳を迎えるにあたり叙勲の栄誉に輝きました。

白倉丘さん
勲五等双光旭日章受章

白倉丘さんが、このたびの春の叙勲で教育功労者として勲五等双光旭日章を受章されました。教職について40年余。これまで次の要職を歴任されました。

S45～48栃尾市立南中学校長
S48～50五泉市立橋田中学校長
S50～52津川町立小学校長
S52～56五泉小学校長

現在も教育界の先輩として県や地方の教育関係活動にご尽力されております。

建設工事入札結果

1.工事名	川根谷内地内水道配水管移設工事	横越村公共下水道二本木枝管渠布設工事
2.工事場所	川根谷内地内	二本木地内
3.入札月日	5月15日	5月15日
4.入札業者	3業者	9業者
5.落札額	750万円	2,060万円
6.落札者	風間建設工業㈱	クラウン建設
7.工期	4.5.15～4.7.13	4.5.15～4.10.11

国家公務員（税務）採用Ⅲ種試験

○**受験資格**　昭和47年4月2日から昭和50年4月1日までに生まれた者

○**受験手続**
・受験申込用紙の請求先　人事院関東事務局、関東信越国税局人事第二課又は、最寄りの税務署
・受付期間　7月1日(水)～7月8日(水)
・申込先　人事院関東事務局
〒100　東京都千代田区大手町一－三－三　合同庁舎3号館

○**第一次試験**　9月13日(日)
・試験地　浦和、熊谷、新潟、長岡・上越・両津市ほか
・試験種目　教養試験・適性試験、作文試験
・合格発表　10月16日(金)

○**第二次試験**　10月21日(水)～11月5日(木)のうちの指定日
・試験地　第一次試験合格通知書で試験地を指定する。
・試験種目　人物試験及び身体検査
・最終合格発表日11月30日(月)
・採用日　平成5年4月1日
・採用予定数　関東甲信越地域で約370人

金子新潟県知事が来村

六月十二日(金)、知事とのふれあいトークが白根市のカルチャーセンターで開催されます。それに先立ち、当日、午前十時から二十分間、横越村老人福祉センターで陶芸教室を視察するため来村します。

救急車出動状況

◆4月の出動件数　9（9）

主な出動原因
- 交通事故　1（1）
- 一般負傷　4（4）
- 急病　4（4）

（　）は4月以降の累計

6月の納税等

村県民税	1期
国民健康保険税	2期
国民年金保険料	3期（6月分）

「なんでも相談」のご利用を

6月20日(土)
午前9時～午後4時
役場村長室

税金で　築こう未来の　かけ橋を（横越　伊藤由美）