二本木ゴロゴロチームを知ってますか
全日本ゲートボール選手権で第三位入賞

〈発足〉
昭和59年、県ゲートボール連盟の結成と同時に横越村ゲートボール協会として発足。

〈あしあと〉
県連盟に加盟し、県及び各団体の主催する大会に、村代表として参加回数は、12回。
全日本ゲートボール選手権大会に出場回数4回、この他世界ゲートボール選手権大会や全国医療生協・健康福祉祭兵庫大会等の全国大会出場経験をもつ。

〈各種大会の入賞回数〉
・全日本選手権大会　第3位
・県選手権大会
　優　勝　2回
　第3位　2回
・読売杯争奪87大会　準優勝
・下越地区大会　準優勝2回
・北信越選手権大会　準優勝
・三市中東大会
　優　勝　1回
　準優勝　1回
・県選抜大会
　準優勝
・医療生協県連大会
　優　勝　1回
　準優勝　1回
・農協下越大会　優　勝
　このように、年々全国大会を始め県下各地の大会で力を発揮。

〈二本木ゴロゴロチームの名前の由来〉
チームの中には、「仕事もしないで、ゴロゴロしている人の集まり」といっていますが、「ゴロゴロ鳴るカミナリ様のように強い」とユニークな名前とともに競技の強さが全国的に知られている。
ここまで、有名になるにはルールやテクニックの練習の積み重ね、チームの和が基本となっている。

〈ゲートボールのおもしろさ〉
年齢を問わず、誰でもできるゲートボールは、「明るく楽しく語りあい、親睦と融和をはかる」スポーツです。
スポーツ競技には、すべてルールがあり、勝ち負けがあります。
老若男女が平等に競技できるのもゲートボールです。
愛好者の輪を大きく拡げましょう。

私たちが二本木ゴロゴロチームです

家族で考えるクロスワードパズル

カギをヒントにマス目をうめ、次に二重マスに入れた文字をABCDの順に並べて下さい。それが答えです。

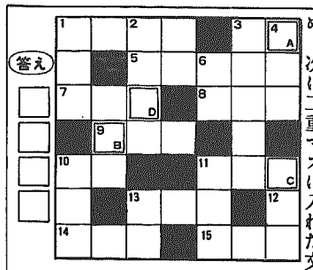

▼ヨコのカギ
①第2回――大祭も成功
③NHK朝のテレビドラマ「――の名は」
⑤叙勲をうけるともらえる
⑦軒下から水滴が凍って棒のように垂れ下がったもの
⑧最年少の知事誕生――県
⑨皮膚にある黒い小さな斑点
⑩今年のエトは
⑪酸味と香味が強いジン――
⑬互いに親しくしていること
⑭ご飯の呼び名
⑮株に――する

▼タテのカギ
①村内の保育園の数
②――浄土
③――けんかをするほど仲がいい証拠
④親族・身寄り
⑥相撲で――を踏む
⑨ナガイモを――
⑩秋刀魚のこと
⑪レフトの反対
⑫木津・二本木地区は――の果樹産地
⑬正月の遊び――まわし

▼応募要件　村内在住者
▼応募方法
▼ハガキに解答、住所、氏名、年齢、電話番号を記入し、〒950-02 横越村大字横越四七一 ○番地　横越村役場　総務課広報係
▼締切　1月16日当日消印有効
▼発表　2月号広報紙上

正解者の中から抽選で十名に図書券を贈呈

＊利用してみませんか＊
新津保健所テレフォンサービス
☎(0250) 22－5175
◉平日は夕方5時から翌朝8時30分までは下記テーマの録音テープが流れます。

1月から3月の内容は
月曜日　大事です。年をとっても お肌の手入れ
火曜日　望まない妊娠をしないために
水曜日　1・2・3・4！体のなまりを吹き飛ばしましょう。
木曜日　赤ちゃんのやけど
金・土・日は毎月内容が変わります
1月の金・土・日　あなたの骨は大丈夫
2月の金・土・日　身のまわりの精神医学II「ボケと物忘れの違い」
3月の金・土・日　80才で20本！自分の歯を残しましょう。

新津市南町9の33　新津保健所

融資が利用しやすくなりました
～ 新潟県労働者信用基金協会 ～

新潟労信協（財団法人　新潟県労働者信用基金協会）の保証により、労働金庫から融資が円滑に受けられます。
保証条件が緩和され、更に利用しやすくなりました。
・一般勤労者の方
・自営業者の方（従業員5人以下）
☆詳しくは、財団法人　新潟県労働者信用基金協会
（TEL　223－1386）まで

〈融資の種類〉ご融資の種類は次の通りです。　(3.11.1現在)

【無担保】

種類	用途	融資額	期間	金利
フリーローン	車購入・物資購入・教育 冠婚葬祭・レジャー資金など	500万円以内	10年以内	固定 年12.40%
教育ローン	教育資金	500万円以内	10年以内	固定 年9.70%
リフォームローン	増改築・修理・改装・門・塀・造園・車庫・物置など	500万円以内	15年以内	変動年8.40～8.70%

【不動産担保】

種類	用途	融資額	期間	変動金利型
住宅ローン	新築・増改築・土地・家屋購入	3,000万円以内	30年以内	年6.85%
フリー不動産担保ローン	住宅・物資購入・教育・冠婚葬祭・レジャー資金など	3,000万円以内	30年以内	年7.85%
生き活きローン	住宅関連資金及び生活資金など	7,000万円以内	30年以内	年6.80%

団体は小中とも優勝　個人戦も善戦
第五回亀田・横越剣道大会

家族の応援で頑張る子供たち

十二月十五日、亀田町西小学校体育館において、第五回亀田・横越剣道大会が開催されました。
横越からは、スポーツ少年団AB、横越中学校ABのそれぞれ二チームと亀田からは小学校二チーム、中学校四チームが参加して団体戦や個人戦を展開しました。
なお、結果は、次のとおり

（優勝のみ）
団体戦
〈小学生〉
優勝　横越スポーツ少年団A
選手　高橋良光、熊倉明彦、阿部嘉也、石井優美、本間　普

〈中学生〉
優勝　横越中学校A
選手　石井　誠、野田周平、高橋和義、坂上一基、佐藤智彦

〈個人戦〉
小学生初心者の部　小出拓也
小学生六年の部　阿部嘉也
小学生女子の部　石井優美
中学生二年の部　高橋和義

沢海地域公民館で文化祭
不用品バザーなどでにぎわう

小春日和を思わせる昨年の十一月三十日と十二月一日に開催。
不用品の販売や豚汁サービスもあり、また、作品としては、絵、生け花、陶芸、写真、書道など多種多彩なものを展示し、にぎわいました。
ところで、同公民館では、不用品の収益は、敬老事業に充当したり、毎月15日には、敬老の集いを開催するなど、社会福祉活動にも力をいれている。

社会教育ガイド

1月の中央公民館事業
〈会場は中央公民館〉

■絵画教室
期日　1月13日(月)・1月27日(月)
時間　午前10時
講師　上野キミ氏

■家庭教育学級
期日　1月16日(水)
時間　午後1時
内容　遊びから生み出す母のすがた
講師　大竹チヨ子氏

■婦人大学
期日　1月22日(水)
時間　午前9時30分出発
内容　懐石料理を学ぶ
場所　田上町　ホテル小柳
講師　小柳義介氏

■高令者大学
期日　1月29日(水)
時間　午前10時
内容　午前講演 午後クラブ活動
講師　未定

平成四年 新春俳句大会
大勢の方の投句を

恒例の新春俳句大会を一月十九日(日)午前十時より横越村中央公民館で開催します。大勢のご投句を歓迎します。
席題　○初天神
○歯始
○福寿草
三題通して六句を、午前十一時まで横越村中央公民館に投句してください。
※大会後、希望者による懇親会を用意してあります。（会費は昼食を含め千七百円）懇親会出席の方は、前もってご連絡ください。

短歌募集

▶歌　題　自　由
▶締切日　1月31日(金)
▶投稿方法
はがきまたは封書で5首以内、紙上筆名の際も原稿末尾には本名、年齢、住所を明記
▶あて先　横越村中央公民館「文芸作品係」

文芸欄

短歌
（公募作品）

雲の間を覗く朝日に浮き出され五頭の山並み　（小杉）　小田トキイ
くっきり見ゆる
雲足を気にする夫と田に立ちて束ねる藁を　（沢海）　渋谷ウタ
次次運ぶ
何気なき仕草が父に似て来しを気付く事あり　（沢海）　高橋一夫
若き日拒みつ
花の名に惹かれ求めし孔雀草娘に見せしむと　（横越）　建部すま
庭に植えおり
大祭の広場うずめるどよめきは伸びゆく横越　（沢海）　田辺タケノ
明日への響きか
男踊り女踊りの風の盆手の指からめば　（横越）　田村清次郎
ヤンヤの拍手
大祭のきらめく花火美しく阿賀の流れを　（横越）　中村チヨイ
染めて消えゆく
何ゆえにガラスに羽を打ちつくる小鳥はすでに　（亀田）　南場愛子
姿は見えず
馬などは走ってみねば分からぬと言いつつも買う　（横越）　野沢朱美
天皇賞を
打ち上げるスターマインに幼子と拍手して居り　（横越）　長谷部一江
大祭の夜

「横越花火」物語 ②
曽我広見

大正十四年に新しく現在の提防が完成して、横雲橋が百米上流に移築され土橋となって竣工したので渡橋式等の行事が賑やかに華やかに開催された。
この時の花火が、私の見た横越の花火としては、最高の花火であると記憶している。
しかし、当時の花火は、みんな尺以下の単発花火ばかりで、スターマインもなければ仕掛け花火もなく、花火の数も少いものであった。
この頃までの花火の打ち上げは、森山与作さんが役場用務員として勤務しており、たぶんこの人が、花火打ち上げ技術の講習を受けられていたと思われる。
いつも花火の打ち上げとなると森山さんの出番であってこの人以外の人が村中で花火の打ち上げをした姿を目撃した事は一度もなかった。