―第20回　村民大運動会―

小杉地区が三連覇

2位　沢海　3位　横越　4位　二本木　5位　木津

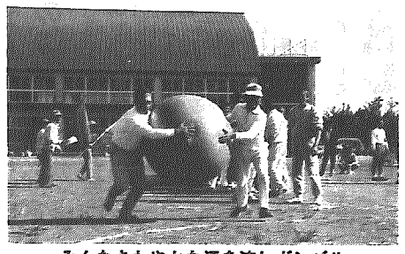
みんなさわやかな汗を流しガンバル

朝から秋晴れに恵まれた体育の日の十月十日、第二十回村民大運動会が横越小学校グラウンドで盛大に行われ、子どもからお年寄りまで約千二百人余りが参加して、世代間の交流と地域のふれあいを深めながら、さわやかな汗を流しました。

大会々長の浅見村長の挨拶に続き、残間喜久治さん（小杉）の力強い選手宣誓で競技が始められ、各地区とも競技に応援にと熱戦を繰り広げました。

地区対抗種目では、午前の部で沢海地区が首位に立ち、午後からの競技で各地区がそれを追うという展開となりました。そのなかで、前大会まで二連覇している小杉地区が大玉送りや得意の綱引きで力を発揮し、逆転で優勝を飾り三連覇を果たすとともに、本大会から設けられた応援賞をも獲得しました。

また、この運動会の席上、村体育協会（会長佐藤栄太郎）は、優秀競技者として次の方々の表彰を行いました。

▽**バレーボール**
阿部　淳子（全日本6人制クラブカップ）
小池美恵子（全国大会出場）
高橋　裕美
中嶋　幸世　〃
山田　直美　〃
田中　公子　〃
渡辺　雪恵　〃
富樫みどり　〃

▽**バスケットボール**
武藤　俊昭（国体出場）
佐藤　豪　〃

▽**銃剣道**
角田　清志（全国大会出場）
米山　顕史　〃

▽**マラソン**
栗山　利助（マスターズ全国大会出場）

木津工業団地連絡協議会が発足

円滑な運営と協調を図る

連絡協議会設立総会

村の重点施策である木津工業団地への進出企業二十社も決定し、造成工事も順調に進んでいますが、今後企業の相互共済や団地運営の円滑化等を図るため連絡協議会設立総会が、さる十月十二日役場で開催されました。

当日は、役場建設課からフェンス、植栽、公園、テニスコート管理等の協議があり、その後規約の審議、役員構成を行い、役員には次の方々が選出されました。

会長　桜橋紙工業㈱
副会長　柴田屋加工紙㈱
〃　㈱塚田牛乳
幹事　原藤整染㈱
〃　㈱新潟ダイハツモータース
〃　㈱北都
〃　㈲石井鉄骨工業
監査員　㈲武藤鉄工所

〝夕暮れはライト早めに　安全運転〟『夕暮れ時の交通事故防止運転』

10月21日～11月10日

学校園で収穫の喜び体験

ジャンボいもに歓声

十月十三日、横越小学校の学校園で、児童たちがさつまいも掘りを行い収穫の喜びを体験しました。

学校園は、県の豊かな心を育てる教育活動推進事業の一環で、農作業生産体験学習を行ってきているもので、各学年ごとに作物を栽培してきました。

この日は、つるが一面に広がった学校園で、三年生の児童がつるを力一杯引きながらいも掘りを体験。「ウワー大きい」とびっくりするほどのジャンボいももゴロゴロと掘りだされ、歓声があがっていました。

後日、収穫したいもをふかしいもにしてもらい、秋の味覚もみんなで味わいました。

ジャンボいもを手に大喜び

「国の進学ローン」のお知らせ

国民金融公庫

来春、高校・大学等へ進学されるお子様をお持ちの皆様に国の進学ローンを取り扱っています。

使いみちも、受験費用・授業料はもちろん制服代・下宿の敷金・家具の購入等、幅広くご利用いただけます。

合格前でもお申込みできますので、お早目にご相談ください。

融資額　一進学者あたり一〇〇万円以内
返済期間　五年以内（交通遺児家庭および母子家庭の方は六年以内）
利率　年六・〇％（利率は変わることがあります）
保証　保証基金または保証人（一名以上）
返済方法　毎月元利均等返済（ボーナス増額払いもできます）
取扱期間　平成元年十一月から二年四月まで
問い合わせ　国民金融公庫新潟支店融資相談係（☎三六―二三五一）

建設工事入札結果

1.工事名	横越村公共下水道枝管渠布設31工事
2.工事場所	横越地内
3.入札月日	10月9日
4.入札業者	9業者
5.落札額	1,957万円
6.落札者	藤田建設㈱
7.工期	1. 10. 9～2. 3. 7

第12回村内一周駅伝

横中バスケットボールAが優勝

さわやかな汗流し健脚競う

第十二回村内一周駅伝大会が十月二十二日、公民館主催により行われました。

参加チームは二十三チーム。一般チームの参加がやや少ないものの、小学生や主婦なども多く参加して、快晴に恵まれたさわやかな秋空の下、健脚を競い合いました。

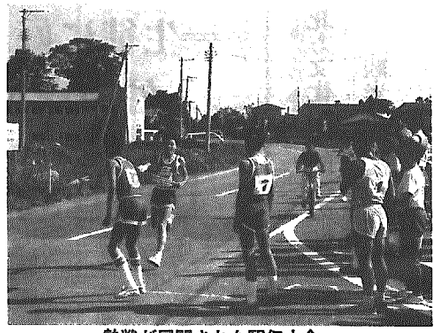
熱戦が展開された駅伝大会

午前十時四十分に横越小学校前をスタート。全長一九・四キロ七区間で競われたレースは、中学生が強さを発揮し、横中バスケットボールAと横中陸上部男子Aのトップ競いの熱戦が展開されましたが、最終区間でバスケットボールAが振り切り優勝を飾りました。

また、一般チームでは、新田かめと山崎製パン野球部が健闘し、四位と六位に入賞しました。

大会結果は次のとおり（三位まで）

優勝　横中バスケットボールA　1時間10分17秒
二位　横中陸上部男子A　1時間10分57秒
三位　横中陸上部男子B　1時間15分59秒

商工会青年部老人クラブ招待芸能祭

多彩な出し物に会場が湧く

横越村商工会青年部（佐藤正男部長）主催による第十三回老人クラブ招待芸能祭が、十月十五日横越小学校体育館で開かれました。

当日は、開演のはるか前から大勢の観客が会場におしよせるという盛況ぶりで、佐藤貞吉氏（三条市在住）の大マジックショー、岡まゆみ（キングレコード）歌謡ショー、地元の入山さんらによる踊りなど多彩な出し物に、六百人にもふくれあがった観客からの拍手と歓声が送られ、館内は熱気に包まれました。

マジックショーで楽しむ

また、各部落から自慢の呑兵衛？が勢揃いして行われたきき酒コンテストでは、沢海が見事優勝し万来の拍手が湧きました。

商工会青年部　義援金を寄付

第十三回老人クラブ招待芸能祭で、「恵まれない子に愛の手を」と会場に募金箱をおいて呼びかけた結果、三一、五八〇円の温かい義援金が集まりました。商工会青年部では、この志を役立ててくださいと村社会福祉協議会に寄付されました。

社会教育ガイド

11月の公民館事業

■横越村文化祭
期日　11月3日(金)～5日(日)

■婦人大学
期日　11月15日(水)
時間　午後1時30分
内容　布ばりファッションブローチの作成
講師　小林　希氏（新潟市）

■高齢者大学
期日　11月21日(火)
時間　午前10時
内容　亀田町福寿大学との交流会

■家庭教育学級
期日　11月22日(水)
時間　午後1時30分
内容　家庭学習のあり方
講師　渡辺　一敏氏（元亀田西小学校長）

短歌募集

▶**歌題**　自由
▶**締切日**　11月25日(土)
▶**投稿方法**
はがきまたは封書で3首以内紙上筆名の際も原稿末尾には本名、年齢、住所を明記
▶**あて先**　横越村公民館「文芸作品係」

横越小児童会

お小遣いのなかから共同募金に協力

十月一日から全国一斉に赤い羽根共同募金運動が展開されていますが、横越小学校児童会でも、住みよい地域社会をつくるための助けあい活動に進んで参加しようと、期間中委員が玄関に立って呼びかけをし、自分たちのお小遣いのなかから募金を行い、共同募金会横越分会へ寄付しました。

十月二十日に児童会代表二名が役場を訪れ、集まった募金二六、七〇二円を「恵まれない人たちのために役立ててください」と佐藤助役に手渡しました。

助役に募金を手渡す児童会代表

佐藤助役も心暖まる募金に感謝するとともに労をねぎらいました。

暖かいご好意に感謝

この程、有限会社今井保険サービスから創業二十周年を記念に、恵まれない子らにと二十万円をご寄付されました。暖かいご好意に感謝申し上げます。

「なんでも相談」のご利用を
11月20日(月)
午前9時～午後4時
役場村長室
気軽にご利用ください