臨時議会

議長に佐久間氏・副議長には神田氏
新議会の人事構成決まる

村税条例の一部改正など専決処分を可決・承認

改選後初の村議会臨時会が開かれ、議長など新しい議会の人事構成が決まりました。

また、当日は議員が当たる監査委員の選任や、六十一年度補正予算、税条例の改正など七議案は、総べて原案どおり可決承認されました。

議会構成の人事案件などは先に開かれた八日の議員懇談会で予じめ調整が図られたため、選出は総べて投票を省き指名推せん方式で行われました。

選出結果は別掲のとおり。

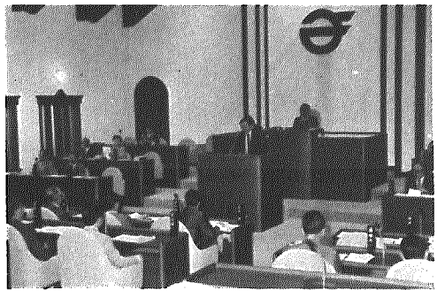

改選後の初村議会臨時会

おもな議案

■専決処分

○税条例の一部改正
国鉄民営化による税改正とたばこ消費税が千本当たり三五〇円を六四〇円に改めたものを十二月三十一日まで延長するもの。

○一般会計補正予算（六号）
新農業構造近代化施設事業嵩上補助金一六〇万二千円、財政の健全化をはかる財政調整基金一、五〇〇万円、福祉センター建設基金一、〇〇〇万円、減債基金五〇〇万円等を補正したもの。

○下水道特別会計補正予算へ繰出金を一、五〇〇万円を減額したもの。

○農業共済特別会計補正予算へ家畜共済勘定の不足分を業務勘定より補填したもの一口六万円。

○農業共済事務費賦課総額が、三月末で賦課総額を確定したので、これの変更で二七〇万七千円を二六六万四、二五四円としたもの。

（敬称略）

議長　佐久間正夫

副議長　神田　勝郎

総務文教常任委員長　石川　敬一

厚生経済常任委員長　坂内　俊夫

建設常任委員長　今井　誠

議会運営委員長　佐藤　正明

議会報編集委員長　阿部　兵一

監査委員　伊藤　栄蔵

議会

議長	佐久間正夫	(57歳)
副議長	神田　勝郎	(50歳)

総務文教常任委員会

委員長	石川　敬一	(46歳)
副委員長	阿部　兵一	(53歳)
委員	渋谷　泉	(56歳)
〃	金川　寿樹	(51歳)
〃	大森　勉治	(60歳)
〃	神田　勝郎	(50歳)

厚生経済常任委員会

委員長	坂内　俊夫	(53歳)
副委員長	清野　稔	(50歳)
委員	阿部　一	(48歳)
〃	佐藤　三次	(59歳)

建設常任委員会

委員長	今井　誠	(59歳)
副委員長	高橋喜代一	(51歳)
委員	伊藤　栄蔵	(56歳)
〃	田中　田一	(56歳)
〃	永井　一作	(65歳)
〃	佐久間正夫	(57歳)
〃	佐藤　正明	(39歳)
〃	茅原　新二	(59歳)

議会運営委員会

委員長	佐藤　正明	
副委員長	高橋喜代一	
委員	渋谷　泉	
〃	今井　誠	
〃	石川　敬一	
〃	坂内　俊夫	

議会報編集委員

委員長	阿部　兵一	
副委員長	茅原　新二	
委員	田中　田一	
〃	佐藤　正明	
〃	神田　勝郎	

監査委員（議員選任）

伊藤　栄蔵	

新潟地区広域清掃事務組合議会議員

佐久間正夫	

横越村農業共済事業運営協議会委員

佐藤　正明	
阿部　一	

東北電力 作業停電

6月15日(月)
午前8時30分～12時
二本木　一部

6月25日(木)
午前9時～12時
小杉上・中・下　一部

建設工事等入札結果

1．工事名	横越村流域関連公共下水道枝管渠布設23工事	横越村流域関連公共下水道枝管渠布設24工事	焼山水道漏水防止工事
2．工事場所	横越地内	横越地内	焼山地内
3．入札月日	昭和62年5月11日	昭和62年5月11日	昭和62年5月11日
4．入札業者	9業者	9業者	7業者
5．落札額	25,000,000円	23,000,000円	5,000,000円
6．落札者	遠藤組	藤田建設㈱	小木工業㈱
7．工期	S.62.5.11～62.10.7	S.62.5.11～62.10.7	S.62.5.11～62.7.29

横越村赤十字地域奉仕団を発足

日赤県支部より移動炊飲器の配置

日本赤十字社新潟県支部では昭和六十一年度から五ヶ年計画で赤十字地域奉仕団の結成を促進しており、本年は県支部が明治二十年十一月に創設されてから百年目にあたり、いろいろな記念事業を計画しています。

横越村分区では、これらをふまえて、百年目にあたる年に横越村赤十字地域奉仕団を結成すべく、昨年から区長等から準備委員となっていただき結成にむけてご尽力をいただき、五月十一日役場で結成式を行い、県内三十四番目に発足をいたしました。

この奉仕団は、災害救護と血液事業への協力や、赤十字社員の増強などの奉仕活動を行う団体です。

また、災害がおきた場合は、単独で活動するのではなく、横越村（消防団）の依頼に基ずきけが人等の救護や地域住民と協力して炊事・連絡等を行う団体でもあります。

なお、奉仕団結成により災害時等の目的で使用する移動炊飯器一式が県支部より配置されることになっております。

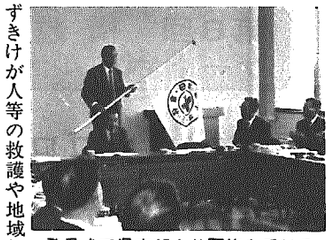

発足式で県支部より団旗を受ける

役員体制及び組織図は次のとおりです。

○役員体制

委員長	佐藤千代志
副委員長	高橋　徳一
副委員長	佐藤　豊次
顧問	建部　利彦
委員	永井　直次
〃	阿部　又次
〃	佐久間達夫
〃	伊藤　栄蔵
〃	坂井　四雄
〃	安彦　保雄
〃	今井　長蔵
〃	今井　朝一
〃	横山　七郎
〃	仲村　秀文
〃	村木　肇
〃	残間　整作
〃	大竹　久次
〃	坂井　一富
〃	串田　要吉
〃	阿部　松男

○組織図

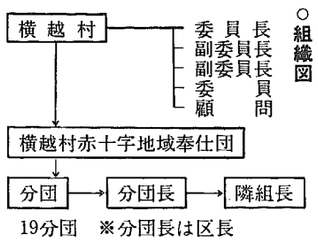

横越村公民館

『さつき展』『書道展』開催

6月7日(日)
午前9時～午後5時

ぜひご観覧ください

「なんでも相談」のご利用を

6月20日(土)
AM9:00～
PM4:00
役場村長室

四月に実施した胃がん検診の受診者は九四九名で、精密検診の必要な人一〇一名でした。通知のなかった人は異常ありませんでした。

総合健診

健康は自分のもの
進んで健診を受けましょう

7月1日(水)
二本木　（二本木公会堂）

7月2日(木)
木津　（木津分館）

7月3日(金)
午前　川根谷内（妙泰寺）
午後　藤山・駒込（藤山会館）

7月6日(月)
小杉（コミュニティセンター）

7月7日(火)
午前　焼山（集落開発センター）
午後　沢海上（環境改善センター）

7月8日(水)
沢海中・下（環境改善センター）

7月9日(木)
横越上・下（横越村公民館）

7月10日(金)
横越中（横越村公民館）

※健診時間は、午前は9時から11時30分まで、午後は1時から3時まで。
※健診を受けなかった人は、胸部レントゲンのみ7月10日午後5時から8時まで横越村公民館で行います。

随伝抄

先日何十年ぶりに各駅停車の汽車に乗り、三条迄行った時、数学の問題集を解いておる学生と同席した。余り汽車を利用しない小生の認識不足かも知れないが、今時珍らしいと思う反面、過ぎ去った学生時代をなつかしく感じておったら、学生が急に「人生は何の為にこんなに苦しまなくてはならないのか。」と問いかけ、自分の現在の立場を話してくれた。聞く所に依れば、彼は大学の医学部を希望し、一浪生活を送り、今年も駄目で二浪の身であり、進路を変更しようと思うが余りにも熱心な両親に相談が出来ず、どうしようかと迷っておるとの事で相談相手にならざるを得なかった。

そこで、今の悩みは長い人生に於いての一つの節目にしか過ぎない事でこれからはそれ以上の苦しみもある事を覚悟しなければならない。と云うのは、所詮、人間なんて弱い者で、弱気になると誰しも現在から逃避しようと思い、こゝから逃げ出せばなんとか楽になると思うのがシャバである。誰でも最初は弱気になってしまう。でも弱気に勝たなくてはならないのである。自分を挫けさせようとする魔物と真剣に戦う事だ。「成し遂げんとした志を、たゞ一回の敗北によって捨てゝはならぬ」とシェイクスピアは云っており、又、孔子は「最大の名誉はたおれない事でない。たおれるたびに起き上がる事だ。」と云っておる。負けても負けても、自分の全てを賭けて何度も挑戦し、そして、その難関を絶対突破すると云う執念を持つ事ではないでしょうか。と話しながら、その数学の問題集に目をむけ、ハッとした。

鈍行の中で

それにしても、私を含め人間なんていい加減な者で嫌な事は長く感じ、楽な事は短かく感じるものだ。時計は止っても、時間は止まらない。そして結局のところ、貴重なる人生の舞台は共演でなく、自分が主演としてやっていかなければならない。と思いながらお互いに頑張ろうと別れた。

（山崎）