ポンプ操法の技磨く

三市中蒲地区支会 横越で1日校外講習

遅れた梅雨明け直後の七月二十七日、県消防協会三市中蒲地区支会の一日消防学校校外講習が、横越小学校体育館とグランドに開かれました。

炎天下のなかきびきびとした訓練が行われた（横小グランド）

一日校外講習には、県消防学校の加藤校長ら教官十二名と、新津市や横越村などの近隣七消防団員二百五十名が参加し行われました。

午前九時から体育館で、佐々木地区支会長や地元浅見村長、各参加消防団長らの出席をえて開会式を行い、続いて加藤県消防学校長から、消防の役割などについて講話が行われました。

十時からグランドで礼式訓練を行い、午後はポンプ操法の訓練が繰返し行われて、炎天下のもと汗だくになりながら、放水までの実技を迅速確実に実施できるよう、みっちりと基本訓練を重ねていました。

あなたは健康の確認をしていますか

健診は自分自身のためのもの

村では毎年、村民の健康を守るため、一般健康診査をはじめ、胃ガン、子宮ガン、肺ガン検診、結核検診、貧血検査、くぎり健診などを実施していますが、各検診の受診率をみると低いものもあり、まだまだ自分自身の健康管理について認識が不足しているようです。

意外と多い要精検者

七月に実施された一般健康診査、結核検診、貧血検査のそれぞれの結果をお知らせします。

一般健康診査は、職場などで定期検診が受けられない四十歳以上の村民を対象とし、対象者二千七百六十七人のうち受診者は二千十一人で受診率七二・七％。要精検者が六百六十八人でした。

結核検診は、対象者三千六百七十二人のうち受診者は二千八百五十二人で受診率七七・六％。要精検者が三十二人でした。

貧血検査は、五十九歳以下の女性が対象で八百六十五人が受診。要観察者と要精検者が二百四十四人で、二八・二％の人に貧血がみられました。

このように、健康と思っていても、意外にそうでないかたが多いのです。

受診率の低い胃ガン検診

次に、五月に実施された胃ガン検診の結果を見てみますと、対象者約二千七百人のうち受診率は千九十六人（要精検者百十四人）で受診率約四〇％と、一般健康診査の受診率からみると低い数字となっています。また近年、受診する人は毎年受診し、しない人はしないという傾向がみられ、未受診者が固定してきています。

気づいたときはもう手遅れとならないために、年一回は受診するよう心掛けましょう。

また、十月一日と三日に子宮ガン検診が実施されます。ぜひ受診され、自分の健康を確認してください。

結核検診と貧血検査の結果で、通知のなかった人は異常ありませんでした。

お盆の成人式 大人への自覚を新たに

村の成人式が八月十五日農村環境改善センターで行われ、今年成人を迎えた百五名のうち、五十名が出席しました。

式では、公民館長からの式辞と、村長ら来賓各位から成人の門出を祝う祝辞や励ましの言葉が贈られました。そして、成人者五名から成人を迎えての所感発表が行われ、はたちの心構えや希望が述べられました。

このあと、中学校時代に担任された青木先生、林先生、広川先生からそれぞれ中学在学時代の懐かしい思い出話やはなむけの言葉がありました。

改めて大人への旅立ちの気分をかみしめていた新成人のみなさん

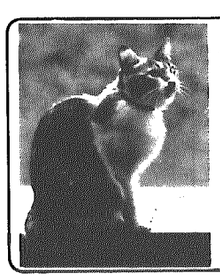

飼い主様
わたしをノラ猫にしないでね

動物愛護週間
9月20日～26日

9月9日は「救急の日」
正しく理解
正しく利用を

119番は、あわてず
はっきりと

「なんでも相談」のご利用を
9月20日(土)
AM9:00～
PM4:00
役場村長室

第5回壮年野球大会

忠誠クラブA初の栄冠

第五回壮年野球大会（村体育協会主催）が八月十七日、横越小・横越中グランドで開催され、参加六チームによって熱戦が繰り広げられ、忠誠クラブAがマドワーズを敗り初優勝をしました。

壮年野球大会は、四十歳以上が資格要件となっていますが、早起き野球大会や村民野球大会に出場している現役選手も多く、好打、好守が続出する一方で珍プレーもたくさん見られました。

決勝戦で好投する片山投手

村民野球大会

安定した力で横越農協が優勝

七月二十日と八月三日に行われた昭和六十一年度村民野球大会は、早起野球大会にも優勝している横越農協が沢海ウルフを十一対五で下し、二年連続四回目の優勝をしました。

今年の大会は、参加三十二チーム。雨のため一週伸びて開幕されましたが、村内四会場で白熱した好試合が繰り広げられました。

成績は次のとおり

優　勝　横越農協
準優勝　沢海ウルフ
三　位　ダンデーズ
三　位　日東クラブ

▽最優秀選手賞
小嶋善晴（横越農協）

▽優秀選手賞
桜井　保（沢海ウルフ）

▽敢闘選手賞
田中　実（沢海ウルフ）

横小選手が抜群の成績挙げる

第十四回亀・横小学校水泳記録会

決勝戦は、昨年の覇者沢海クラブに接戦のうえ勝ち進んできたマドワーズと忠誠クラブAの対戦となり、忠誠クラブAが片山投手の好投により、連戦の疲れのみられるマドワーズを十五対三で敗り初優勝を飾りました。

第十四回亀田・横越両町村小学校五校の水泳記録会が、八月五日亀田町早通小学校で行われました。

当日は、小雨がぱらつき気温も低く、選手にとってはちょっと条件の悪い記録会となったものの、この日に向けて選手個々の記録を伸ばそうと七月上旬より強化水泳を行ってきた横越小学校から五、六年生の代表選手五十名が出場し、二十二の競技種目に力いっぱい挑戦して、記録会結果表のとおり好成績を挙げました。

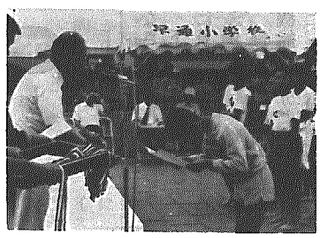

表彰を受ける横小児童

なかでも、二百㍍リレーでは、五、六年男女がそれぞれ一位になり、五年男子チームと六年女子チームが新記録を出しました。このほかの種目でも、六年男子五十㍍平泳ぎ、六年女子百㍍自由形、五年男子五十㍍背泳ぎ、五年女子五十㍍平泳ぎで新記録、六年女子五十㍍自由形でタイ記録を出すなど、すばらしい泳ぎを披露し、入賞者が多く練習の成果が十分発揮された記録会でした。

亀・横小学校水泳記録会入賞者

新記録

	種目	男子		女子	
5年	50 m 自由形	3位 斎藤 哲也	41秒5	1位 北見 麻緒	39秒7
		5位 遠藤 裕介	42秒2	4位 北上 雅子	43秒6
		6位 白倉 正康	43秒5	6位 坂上 美帆	44秒9
	50 m 平泳ぎ	1位 窪田 進	49秒6	2位 坂井 寛美	49秒6
		4位 小泉 皇宝	52秒8	3位 片山さおり	50秒0
	50 m 背泳ぎ	1位 中村 尚明	52秒2	1位 井口 由美	48秒3
		2位 岩田 幸治	53秒1	2位 村田 裕美	51秒5
				3位 梅沢 篤子	56秒4
	200 m リレー	1位 遠藤 裕介 風間 克寿 白倉 正康 斎藤 哲也	2分53秒4	1位 北見 麻緒 阿達 有美 北上 雅子 坂上 美帆	2分52秒1
		3位 杉本 祥明 坂井 清司 小泉 皇宝 稲村 政博	3分4秒9		
6年	75m個人メドレー	3位 佐藤 孝楨	1分19秒1	1位 佐藤 春美	1分17秒1
				2位 藤田 美樹	1分20秒2
	100m 自由形	1位 小池 和幸	1分29秒1	1位 岡田 純子	1分23秒5
		4位 坂井 元喜	1分31秒4	4位 雪松 圭子	1分36秒0
	100 m 平泳ぎ	4位 荒井 利昭	1分45秒6	1位 桜井 優子	1分46秒4
		5位 十二 正義	1分45秒9	5位 田村 栄子	1分51秒4
	50 m 自由形	2位 松原 隆幸	38秒1	（タイ記録） 1位 飯野 洋子	37秒7
		6位 市村 克史	41秒2	4位 佐藤 明美	39秒6
	50 m 平泳ぎ	1位 高橋 進	43秒8	5位 渡辺 正美	50秒9
		2位 栗山 和幸	46秒5	6位 水沢麻奈美	51秒2
		3位 佐藤 正俊	46秒9		
	50 m 背泳ぎ	2位 石井 一郎	47秒5	2位 田中さなえ	49秒3
		3位 新田見将人	47秒9	3位 石塚美穂子	51秒6
	200 m リレー	1位 小池 和幸 市村 克也 坂井 元喜 松原 隆幸	2分41秒1	1位 岡田 純子 雪松 圭子 佐藤 明美 飯野 洋子	2分34秒7
				3位 佐藤 春美 藤田 美樹 渡辺 真弓 佐藤 里美	2分47秒6