文化祭・農業祭

会に人気が集中

文化・芸術の秋、収穫感謝の秋。十一月は、村内各地でいろいろな文化祭行事と村農業祭が開かれ、大変なにぎわいを見せていました。

農業祭

第五回村農業祭は十一月十九、二十日沢海の農村環境改善センターで行われました。

改善センターで初めての農業祭で客足が心配されていましたが、前日のみぞれ、雷雨の天候とうって変って暖かい日がさす好天気となり、両日とも大変な盛況でした。

今年の農業祭は〝育てよう地域農業、見直そう横越の特産〟をテーマに、長芋・キャベツ・ゴボウなど特産を並べた農産物品評会、写真やパネルで見せた農業展、野菜・豚肉の即売会、地鮭料理の実演会、余技展、映画劇場など多彩な催し。

▲農畜産物即売コーナーは買物客で大変な混みよう

人気を集めたのが、市価の二割から四割近くも安い野菜・豚肉の即売で買物客が殺到し、長芋、ゴボウが飛ぶように売れていました。

いま、農業は、転作や農産物輸入自由化問題できびしい情勢、横越村の農業は、米を除き昨年を上回わる実績で、一二六億円を越えそうとのこと。なかでも野菜が伸びているという。農業祭の開催で、生産者同志のコミュニケーション、消費者との理解が深められたと関係者は喜んでいました。

横越小では二十日〝歌と踊りのふるさと芸能まつり〟が行われました。

▲デュエットで熱唱
有放杯争奪カラオケ大会

▶写真とパネルで見せた農業展、稲作・果樹・野菜・酪農・養豚・チューリップ・村づくりなどの様子をわかりやすく紹介

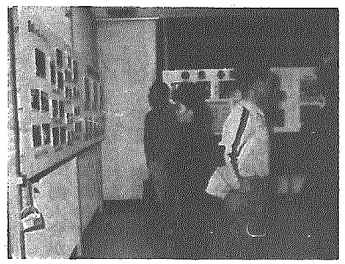

▲送迎バスがフル回転
観覧者の足を確保

▼さすが蕾とった杵づかい、おとなも飛入りのもちつき大会

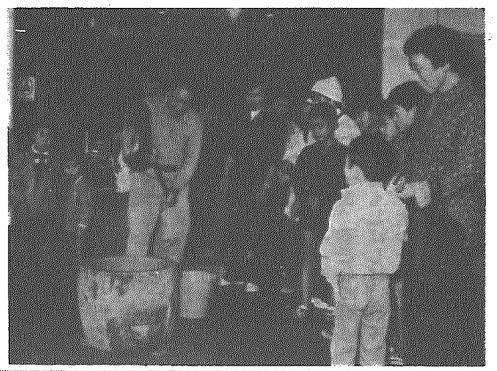

第五回 農業祭表彰者

新潟米優良銘柄米生産出荷共励会

▽団体優秀賞　観音小路農家組合、沢海第二農家組合、木津上農家組合

▽個人優秀賞　永井静雄、佐藤登、坂井八郎、市村元一郎、佐藤両司、板垣仁栄、佐藤光男、桑原茂三郎、伊藤利明、内山惣坪、山田宏一、仲村秀文、青木仁一郎、宮島作一、遠藤彦太郎、熊倉幸一、皆川長男

酪農衛生管理共励会

▽最優秀賞　高橋勝平

▽優秀賞　鈴木安衛、佐藤藤一

養豚肉質改善共進会

▽最優秀賞　石川清一

▽優秀賞　残間征太郎

▽優良賞　越路養豚

農産物品評会

▽村長賞（ながいも）佐藤英一

▽農協組合長賞（梨）井越アヤ子

▽農業委員会長賞（里芋）五十嵐一英

▽村議会議長賞（ごぼう）田代文治

▽土改工区長賞（白菜）桑原音次

▽普及所長賞（キャベツ）伊藤栄一

にぎわった

農産物即売

文化祭

村公民館文化祭（3日）

本館の菊花展には、会場いっぱいの二九一鉢が出品された。春秋の天候不順で開花が遅れ気味とか、でも、さすが名人たち、見事に咲かせ観覧者を楽しませた。

このほか、文化協会の小林存生誕百年遺墨展、写真集団横越島の写真展、生花同好会の生花展、横越茶道会の茶会青年団のバザーが行われた。

▶小杉菊楽会
菊花展

小杉分館文化祭（13日）

三日は小杉菊楽会の菊花展審査は地区の名士があたるというユニークさ。一九〇鉢余が出品、最優秀賞は涌井イッさんの菊。

十三日は、分館の文化祭で、書道・盆栽・お花・手芸展、それに踊りとカラオケ大会と多彩。児童館の子どもたちの可愛い踊りに盛んな拍手が送られていた。

横越分館文化祭（3日）

菊花展と書道展が行われた。横越地区は菊づくりが盛んなところ、本館に出品された人も多かったが分館でも会場いっぱい展示された。

書道は、婦人たちの間で大変な人気、観覧者は婦人の素晴しい書道で感心することしきり。

▲二本木分館文化祭（3日）　初の文化祭。地域ぐるみで開催準備するという力の入れよう、終日大変なにぎわいであった。〝分館施設がほしい〟が最大の願いとか。

◀横越茶道会の茶会

木津分館文化祭（3日）

分館婦人書道教室の作品展、小阿賀吟社の俳句色紙展、農産物品評会が行われた。〝りんごが木津でつくられているなんて〟と驚く観覧者。

◀木津分館文化祭

▶藤駒村づくり文化展

藤駒村づくり文化展（10月23日・24日）

書道・生花・竹工品など、村づくり事業で四カ年間取り組んできた成果が展示発表された。

有放杯争奪 カラオケ大会成績

▽有線放送大賞　目黒八重（十三夜）

▽準有線放送大賞　長谷部幸一・八幡マサ子（浪花恋しぐれ）

▽熱演賞　谷井清・沢口紀美子（浪花恋しぐれ）

▽敢闘賞　渡辺勝利（名月赤城山）

▽レディース賞　谷内田ミイ子（柔）

公民館菊花展成績

▽村長賞　高橋達栄（厚三幹）

▽教育委員長賞　高橋勝平（厚敷）

▽公民館長賞　鈴木静夫（管三幹）

▽村議会議長賞　中村忠作（厚三幹）

▽農業委員会長賞　五十嵐正義（管一幹）

▽農協組合長賞　中村忠作（厚一幹）

▽商工会長賞　高橋達栄（厚三幹）

⊙競技花（国華青光）

▽優等　中村忠作　▽一位　石塚昭一　▽二位　鈴木静夫　▽三位　高橋達栄

⊙総合

▽一位　中村忠作　▽二位　鈴木静夫　▽三位　高橋達栄