

### 10月保健衛生業務予定

日	曜	時間	内容	対象者	会場	対象
5	水	午後1.30~2.30	三種混合予防接種 第1期	56年4月1日~56年9月30日生れ	横越村公民館	全村
12	水	午前9.30~午後3.00	母親学級	妊娠届のあった者	〃	〃
12	水	午後1.30~2.30	ポリオ予防接種	初回 58.1.1~58.6.30 追加 57.7.1~57.12.31	〃	〃
17	月	午後1.30~	乳児検診	57年10月 58年3月、7月生れ	〃	〃
25	火	午後1.30~	歯科検診	55年5月、6月、7月 56年12月、57年1月、2月生れ	〃	〃
26	水	午後1.30~2.30	三種混合予防接種 第1期	56年4月1日~56年9月30日	〃	〃

※予防接種は上記対象者以外でも接種できる場合がありますので、該当予防接種を受けてない方は保健福祉課まで問い合わせください。

## 狂犬病予防注射を

### 受けましょう

10月7日

狂犬病予防法により生後九十一日以上の犬は毎年一回の登録と春・秋二回の注射を受けなければなりません。秋の狂犬病予防注射の日程は下表のとおりです。登録をしなかったり、予防注射をしないていると三万円以下の罰金、または科料に処せられます。登録と予防注射を忘れないうちにご注意ください。

◎お願い  
当日は印鑑をご持参ください。また会場が混雑しますので、犬を制御できる人が連れてきてください。(お年寄りや子供さんは、ご遠慮ください。)尚、会場での不用犬の引き取りはいたしません。  
飼えなくなった犬・ねこは動物保護管理センターへ一度飼った動物は、家族の一員として、愛情をもって最後まで、めんどろを見てもらいたいのですが、やむを得ず飼えなくなった犬やねこは動物保護管理センターで引き取ります。手数料は一頭一、〇〇〇円、新潟県収入証紙で申請書に添えて納付ください。  
(1)自分で動物保護管理センターに運ぶ場合。  
。毎週、木曜日、九時~一六時(休日の場合は、前日)  
(2)十一月二日、十二月七日、五十九年一月十一日、二月一日、三月七日に動物保護管理センターが役場に引き取りにきます。  
※引き取り希望がある場合は前日までに、保健福祉課まで連絡してください。  
※不用犬等は九時三十分まで連れてきてください。

月日	会場	時間
10.7 (金)	沢海 稚蚕所	10:00~10:30
	木津 分館	11:00~11:30
	小杉 分館	13:00~13:30
	教育委員会	14:00~15:00

◎手数料登録...2,100円 注射...1,610円

※引き取り希望がある場合は前日までに、保健福祉課まで連絡してください。  
※不用犬等は九時三十分まで連れてきてください。

(2)十一月二日、十二月七日、五十九年一月十一日、二月一日、三月七日に動物保護管理センターが役場に引き取りにきます。  
※引き取り希望がある場合は前日までに、保健福祉課まで連絡してください。  
※不用犬等は九時三十分まで連れてきてください。

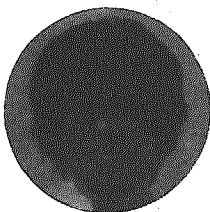

4年3組 倉田美樹さん

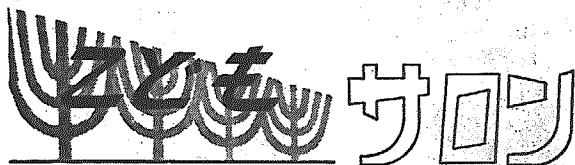

新潟の花火

花火がきれいに描けています。クレヨンを使って水をはじいたりして、花火の色を工夫しています。

見物人をもっと多く、いろんな場所から見ている姿を描くともっとよかったです。 本間正人先生

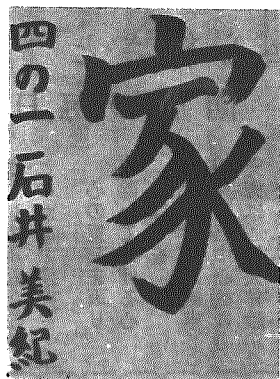

四の二石井美紀

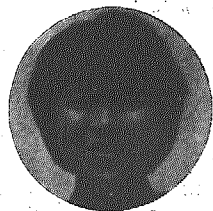

4年1組 石井美紀さん

小さいことにとらわれず、のびのびと書いています。習字を楽しんでいる様子がうかがわれます。基本をしっかり身につけることと字型のバランスをとることをしっかりと勉強してください。そうしたら、もっと力強い作品になります。 高橋 弓先生

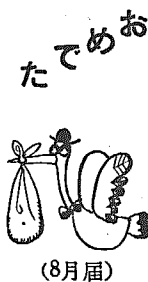

児童手当振込みのおしらせ  
十月期児童手当を十月十一日に該当者の口座に振込みいたします。

新生児	親名	地区
小野塚理紗	尚二	木津中
永井 悟	茂	横越上
陸 友美	高志	横越中
増淵 瑠子	良幹	横越中
高橋 来未	精一	沢海上
田村 幸美	孝平	横越上
阿部 天樹	晴夫	横越下
神田 優太	孝二	横越中
大沢 歩	一則	小杉下
立川 幸恵	幸一	沢海中
岩田 一司	福嗣	71 35
藤崎 福嗣	福嗣	90 59
大野 イセ	六治	80 78
別所 六治	六治	59 80
佐久間繁夫	平作	78 57
市村 正夫	正夫	57 78
佐藤 平作	平作	80 78
故人	故人	57 78
横越下	横越下	地区
横越下	横越下	地区
川根谷内	川根谷内	地区
沢海上	沢海上	地区
二本木中	二本木中	地区
二本木下	二本木下	地区
駒 込	駒 込	地区



(8月届)