第三回 早起野球組合せ決る
25チームが出場

第三回村民早起野球大会の抽選会及び開会式が去る五月二十六日、公民館で行なわれました。

出場チームは二十五チームで、前回より二チーム減りました。

開会式では曽我大会々長（村体協会長）あいさつの後、前回優勝の役場チームから優勝旗と優勝杯が返還されました。

恒例の選手宣誓ではパパーズ（木津）の大森久光さんが力強く行いました。大会は六月一日から日曜日を除いた毎日、沢海グランド、焼山グランドの二会場で、午前五時三〇分から始められます。

今回はどのチームも力が接近しており、組合せを見ただけでは優勝チームの予想はむずかしいだけに熱戦が期待されます。

球場近くの人はいつもより早起きをし、選手に声援を送っていただきたいと思います

組合せ表

沢海グランド　　　　焼山グランド

1 パパーズ
2 役場A
3 ブービーズ
4 モクズ
5 農協A
6 農協B
7 ニュータウン
8 パンサーズ
9 川根クラブA
10 ロートルズ
11 ジャガーズ
12 陽光
13 ウルフ
14 友和会
15 ホルスタインズ
16 たけのこ
17 川根クラブB
18 沢海好球クラブ
19 恒心クラブ
20 小杉ⓗチーム
21 アニァーズ
22 小阿賀
23 仲村工業
24 役場B
25 ヤンキース

（一日：1－2、二日：4－5、三日：7－8、五日：10－11、六日：12－13、一日：14－15、二日：17－18、三日：20－21、五日：23－24）

夏の村民野球大会 出場チーム募集！

○大会日…七月二十三日（日）
　　　　　三十日（日）
　　　八月　六日（日）
　　　　　十三日（日）
　雨天の場合は、日曜日ごとに順延とする。
○会　場…焼山グ、沢海グ、小学校グ
○出場資格…村内在住者及び村内事業所に勤務している者、横中OBであるもの。
○参加費…一チーム　千円
○申込〆切…七月八日必着
○申込問い合せ…横越村公民館

～沢海グランド～
6月1日から 使用料徴収

キャスポーツが盛んになりグランドの使用の回数も多くなっています。

沢海分館では、グランドの管理運営一切を管理運営委員会にお願いすることになりました。同時にこの会から、本館分館のスポーツ行事に協力して戴くことになりました。

管理委員長の浅見義博氏外七名の委員でなっています。

今迄は無料でグランドをお貸ししていましたが、維持管理が困難なために、使用者より管理協力費をお願いすることになりました。

運営委員は次のとおり。

委員長…浅見義博、副委員長…駒沢孝、会計…立川幸一、伊藤寿栄、委員…藤田晃、渋谷俊幸、坂井美喜夫、別所修

○使用料（村内）
平日（土、含）　五百円
日曜、祭日　千円

○使用料（村外）
平日（土、含）千五百円
日曜、祭日　三千円

○使用時間
一回目　六時半～九時半
二回目　九時半～十二時半
三回目　十三時～十六時

その他午後四時以降日没までの時も一回分の使用とみなします。

但し公的行事については協力費は取りません。

○使用申込み先
立川幸一宅　☎公二五四〇　☎有線二三〇八

グランドを大切にしましょう

村内に野球機能を備えた球場がないために、沢海、焼山のグランドが日曜、祭日には早朝から、夕方遅くまで使用されています。このグランドを大切に使用するために、次の事を守って下さい。

◎使用後は整備しましょう。
◎ゴミは決められたゴミ箱へ（できるだけゴミは持って帰るように。）
◎車は指定されたところ以外は置かないように。
◎農作物は荒さないように。
◎使用については、必ず管理委員会の指示に従いましょう。

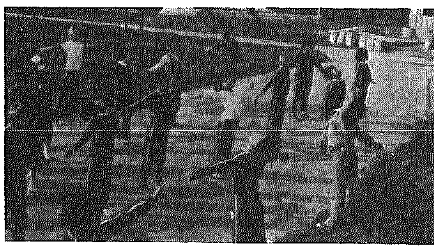

―新田子ども会―
リーダー研修（5.6年）開催
合宿で頑張る29名

年令の異なる子ども達が集団活動を通して規律や、協同性、そして友愛の心情を養い仲間意識を育てることを目標におき、新田子ども会が発足してから七年目を迎えた。

子ども会組織も定着をみせ活動の取組みにも積極的な姿がみられ、年度当初の四月に子ども達自身で役員構成や、年間行事計画について話合いが行なわれ、実施に移されている。活動の基本ともなる、リーダーの養成に資する第四回の合宿研修が五月十三、十四の二日間、公民館で行われた。

集団で楽しく遊ぶためにはどんなゲームがあるのか、子ども会のリーダーとしての心構えはどうあるべきか、協同性を高めるためにどうすればよいのかを中心に、講義や、実技指導、更には映画により日程が組まれ、山崎公民館長、神田主事、中野主事を講師に指導がなされた。

食事の準備では、薯の皮むきに四苦八苦の子ども、玉葱に涙する子、手なれた包丁さばきの子等々が、三十数名分の食事作りに、手ぎわよく分担し、予定より早く準備され三回目四回目のオカワリに挑戦するなどの楽しい食事風景が見られた。

学習の中で学校給食の好みに於て「パン食」か、「米飯食」かの話合いで「米食」が大多数の希望であった処から、「米作り」の過程を話し合った処、農家の子どもが三名しか居らず、従って米が出来る迄の作業順などに、違った発言がみられ、農村地帯とは言いながらも「米作り」を知らない子どもが多くなっている事を認識させられる一面もあって日程を終了した。

横小のプール 七月初旬に竣工
超デラックスな設備

横越小学校は統合以来、次々と施設の整備をしていますが、今年は待望のプールが建設されるほか野球用バックネットが作られます。

教委等関係機関では、先進各地を視察、学校プールとしては県内でも特徴のある立派なものをめざしています。本体は、大プール（25m×15m）小プール（15m×10m）の二面で、高、中～低学年用として利用されます。プールサイドも広くとって全校生徒が一しょに集まれるスペースがあり、附属施設としては、更衣室、便所、倉庫（休憩室兼用）等、特にこのほか屋外グランド利用者の便所も含まれており、野球等の際利用されます。

プールの竣工は七月十日、プール開きは七月二十日にそれぞれ予定されており、暑い夏を迎えて新しい校舎を背景に、水しぶきをあげて泳ぎまわる子ども達の姿を一日も早く見たいものです。

なお、プール工事の請負は株式会社三京（新潟市山木戸）と三千二百五十万円で契約されています。一方、野球用バックネット工事は、伊藤組（横越）と契約、六月末には竣工する予定です。

およろこび（4月の結婚）

新郎	新婦	地区（新郎）	地区（新婦）
永木貴一郎	「本間」スミ	木津中	白根市
藤崎幸栄	「斎藤」るり子	二本木下	新津市
杵鞭功作	「市村」恵美子	二本木中	沢海下
渡辺正次	「白井」たつ子	木津上	五泉市
広瀬利雄	「杉山」美和子	二本木中	潟東村
馬場利二	「豊島」さよ子	小杉下	新潟市
伊藤輝夫	「高橋」美久	川根谷内	新潟市

おくやみ（4月の死亡）

故人	年令	地区
平松米次	84	沢海中
圓山澄次	85	横越下
渡辺ミヨキ	53	川根谷内
佐藤新三	63	沢海上
長谷部弘治	55	川根谷内
今井酒造蔵	88	木津中

おめでた（4月の出生）

新生児	親名	地区
立川和行	幸一	沢海中
伊藤栄治	寿栄	沢海中
吉村宗治	治人	二本木中
大森愛子	健一	木津下
鈴木克人	克也	小杉下
佐藤健二	由夫	横越中
永井幸子	キヨイ	横越上
佐藤涼子	正男	小杉下
能勢山天大	由明	焼山
石井誠	哲夫	木津上
木村里美	美津夫	沢海中
藤崎三津子	幸雄	二本木下

横越村の人口
（53年4月末現在）

総人口8,464　うち男4,122 女4,342
世帯数 1,887世帯
4月の動き　出生12 死亡6　転入29 転出50

6月保健衛生業務予定

日	曜	時間	内容	対象者	会場	対象
7日	水	午後1.30～2.30	三種混合Ⅱ期	S49.7.1～S50.1.31生 Ⅰ期もれもうけられます	横越村公民館	全村
12日	月	午後1.30～2.20	日本脳炎	満3才以上～6才まで	中央保育園	横越
		午後2.30～3.20			双葉保育園	木津二木木
13日	火	午後1.30～2.20	〃	〃	沢海保育園	沢海
		午後2.30～3.20			小杉児童館	小杉、藤駒
14日	水	午後1.30～2.30	乳児検診	昭和52年6月・11月 昭和53年3月生	横越村公民館	全村
19日	月	午後1.30～2.20	日本脳炎	満3才上以～6才まで	中央保育園	横越
		午後2. 0～3.20			双葉保育園	木津二本木
21日	水	午後1.30～2.20	〃	〃	沢海保育園	沢海
		午後2.30～3.20			小杉児童館	小杉、藤駒
27日	火	午後1.30～2.30	母親学級	妊娠届出のあったもので未受講者	横越村公民館	〃
28日	水	〃	三種混合Ⅰ期 Ⅱ期	Ⅰ期Ⅱ期もれ者	〃	〃
29日	木	〃	3才児検診	昭和49年10月1日～昭和50年1月31日生	〃	〃