横越小学校
待望の校歌
校旗が完成

横越小学校の生徒が待ち望んでいた校歌、校旗が完成しました。
これは多くの村民の協力で出来上ったものです。
いつまでも大切にしてほしいと思います。

横越小学校校歌

作詞　小林純一
作曲　中田喜直

蒲原平野が　ひろびろと
四方に開ける　このあたり
きょうも　みなぎる　日を浴びて
松の若木と　たくましく
わたしたちが　伸び育つ
横越　横越小学校

流れる阿賀野(おおの)の　あの水も
思えば大海(おおうみ)　めざすもの
あすの世界を　夢見ては
わたしたちが　学び合う
横越　横越小学校

四つの松葉と　白雪(しらゆき)の
記章は　理想を示すもの
ああ　その輝やく旗のもと
力あわせて　進むこと
わたしたちが　ちかい合う
横越　横越小学校

横越小学校 校歌

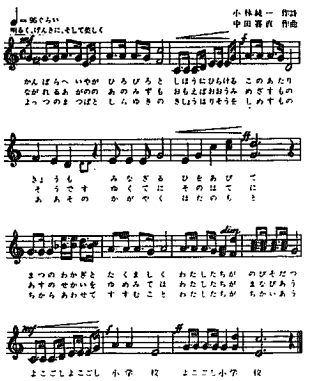
♩=96 さわやか
明るく、はずんだように、そして歌しく
小林純一 作詞
中田喜直 作曲
かんばらへ　いやがの　ろろと　しほうにひらけも　このあたり
ながれるあ　つのま　ひろみゆき　おもとおおうみ　めざすもの
よっつのま　つぼと　しゅ　きろ　きょうはりそそ　しめ
ゆ
ゆ
ゆ