ぜひ登記所存置を
同盟結成して中央接渉へ

新潟地方法務局亀田出張所（通称登記所）の統合に対する存置運動については、さる九月の署名が、村民各位のご理解ご協力により予期以上の成果を挙げ、一、七〇〇余名に昇る熱意が結集されました村民各位に厚く御礼申し上げます。

この署名簿は、さる九月十二日亀田町横越村の代表によって新潟地方法務局長に提出（一通は法務大臣宛）し、地域町村民こぞって存置を希望している旨を強調、統合した場合 旧刑務所跡）は両町村民に時間的に経済的に計りしれない損失を与えるものだとして翻意を訴えました。

しかし法務局側も少しも態度を変えず話しは平行するまゝに終っています。

これよりさきに行なわれたさる九月十日の懇談会に出席した法務局長との話しあいでも、問題は平行線のまゝとなっています。

そこで、このままでは、如何ともしょうがないどという切実な状況から、地方での交渉に見切りをつけ、中央にむけて強力な政治運動を起すべきであるとして、今後、両町村一体となった存置促進同盟（仮称）を作り、早速その行動を起すことになりました。

なお、この同盟の構成は、会長に亀田町長、副会長に横越村長を充て、そのほか両町村の議会、商工会、土改、農協、農委、区長、地区労等の代表者が予定されています。

亀田登記所

体育館を今年着工へ
統合整備委で協議

統合小学校の建設はこのところ順調に進み校舎は九月末ではほとんど完成する見込となり昭和五十年度に体育館を建築する計画になっておりますが、最近の物価は多少落ちつきをみせているものの、いぜんとしてあらゆる物が値上り攻勢にあることは否定されない状況です。

そこでこのほど、体育館の四十九年度繰上げ着工と、併せて床の設計変更について検討する必要があるため、さる九月二十四日公民館で学校統合建設整備委員会が開かれました。

会議は、先ず教育長から工事の進捗状況の報告と、体育館の床の設計変更について説明があり、現設計と同じ工法で施工したN市民会館およびK町体育館等で弾力性がない等の不評があり、視察をした結果、床張りを、Dオデックスからイタヤフローリングに変更する方が適当であるとされ、次いで村長からは、体育館の繰上げ着工について、物価上昇が必然的である状態が続く限り財政負担の軽減と今後に予定される校庭の整地およびグランドの整備を、ゆとりをもって進めることが良策であるとされ、以上が会議に諮られました。

これについて、床張の設計変更は適切であるとされ、繰上げ着工は、物価変動の情勢と財政負担の見通し、および国の助成等に問題がないなら賢明であるという意見であり、また、今後の建設過程において教育現場の意見を十分聞くようとの具申があった。

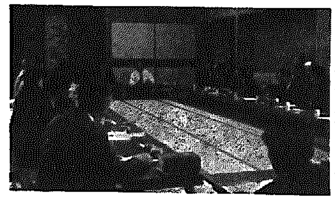

（統合整備委員会）

待望の 心とけ合う広場
沢海グランドが竣工

このほど沢海上地区の阿賀野川堤外に、立派なグラウンドがお目みえしました。

このグラウンドは、堤外の占用地一万四千平方米を整地して一周二百米と、直線百米のトラックを楽にとり、野球用バックフェンスネットの外、便所、等の施設もあって、なかなかのものです。

以前から沢海地区は、小学校のグランドが狭いため、思うような運動ができず、けが人がたえない等、関係者の悩みのたねになっており、毎年行なわれる部落親善運動会もいろいろと制約され、永年不便をしのんできましたが、先般、建設省の土置場であった所が、解放されたのを機会に地区のグラウンド利用について快い承諾を得たため、早速この待望の計画が実現したわけです。

この建設には、村から二十万円の助成と、地元寄附金三十三万円（一戸平均千円）その他地元篤志家からの資材寄贈によってできたもので、労力はすべて地元PTAの献身的な奉仕作業と、又、部落総出による草とり作業等、文字どおり部落一丸となった汗の結晶ともいえます。

さる九月一日には、グラウンド開きと、合せて第七回部落親善運動会が、村長、教育長、公民館長等の来賓を招いて盛大に挙行されました。

このグラウンドが、青少年の健全な遊び場として、又、地区の皆さんが心を一つにとけ合う広場として役立つことでしょう。

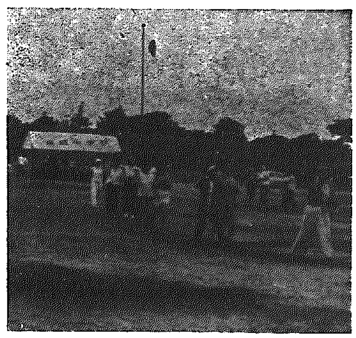

フォークダンスも楽し

凶器使用犯罪の未然防止
―キケンな刃物は持ち歩かないこと―

刃物類は、扱い方によって恐しい凶器になるものです。銃砲や刀剣類、刃物などを自由勝手に持ち歩くとちょっとしたことで、それが殺傷に使われやすく大変物騒な世の中になります。そこで、銃砲や刀剣類、刃物などの持ち歩き等を制限するため「銃砲刀剣類所持等取締法」があり、そのほかにも刑法、軽犯罪法などの法律があります。

それにもかかわらず最近刃物を使用した凶悪犯罪が各地に次々発生していますが、おもなものは、

◎ハイジャック事件
◎猟銃による警察官殺害事件
◎主婦人質事件
◎少年の集団抗争事件
◎女子高校生人質事件（越後線桐原駅）

などがあります。

このようなことから、警察はただいま「凶器使用犯罪の未然防止」について総力をあげて対処しています。

また、これと併せて平和で安全な生活ができるよう、「刃物を持たせない運動」を展開しています。人命尊重という基本観念をしっかり身につけ、刃物等の特性を理解し、正しい取扱いを心得て不用の刃物は絶対に持ち歩かないようにしましょう。

（亀田警察署防犯課）

10月～11月保健衛生業務予定

月日	曜日	時間	内容	対象者	場所	地区
10月18日	金	前9.30～ 後3.00	母親学級	妊娠届出のあったもので未受講のもの	横越公民館	全村
10月22日	火	後1.30～ 2.30	3才児検診	46年2月1日～46年5月31日生	〃	〃
10月24日	木	前9.30～	離乳食講習会	49年4月5月6月生	〃	〃
10月24日	木	後1.30～ 2.30	乳児検診	48年10月、49年3月7月生	〃	〃
10月28日	月	後1.30～ 2.30	三種混合 百日咳 ジフテリア 破傷風予防接種	2期(47年11月1日～48年2月28日生 1期(49年3月1日～49年6月30日生	〃	〃
11月1日	金	後1.30～ 2.30	インフルエンザ予防	中学生の希望者	横越中学校	中学生
11月8日	金	〃	〃	〃	〃	〃
11月10日	月	〃	〃	3才以上の希望者	横越小学校	横越、川根谷内
11月11日	火	〃	〃	〃	沢海 〃	沢海、焼山
11月12日	水	〃	〃	〃	木津 〃	木津、二本木
11月13日	木	〃	〃	〃	小杉 〃	小杉、藤駒

″みんなで参加しよう″
10月20日は 村民運動会

秋空のもとに、健康な体力づくりと家族だんらんそして村民の親睦のために、第六回村民運動会を十月二十日横越中学校グランドで開催いたします。

村民各層の方が参加されるようにレース数を増やしました。多数参加されることを希望いたします。

なお、村民運動会には、青年男子（25才以下）の部、青年女子（25才以下）の部、婦人（40才以下）の部、婦人（40才以上）の部、一般男子（26才以上）の部、高令者（60才以上）の部があり、出場希望の方は、各地区の青年団、婦人会、分館長、部落長がとりまとめていますので申し込みください。

レース名

（午前）
開会式
障害物
百メートル
玉入れ
ケッアツ
老人ゲーム
三人四脚
パン喰い
大玉送り

（午後）
騎馬戦
専売公社公認レース
むかでレース
老人ゲーム
変身レース
つなひき
びんつり
リレー
閉会式

第三回 囲碁、将棋大会

日時　11月24日午前9時から
会場　横越村公民館
参加申込み　11月5日まで公民館に
競技種目　囲碁、将棋とも小、中、高、一般、老人（60才以上）の部有り

ふるって参加をお願いします。

文化の日に 連青女子部のバザー

日時　11月3日 午前9時から午後4時まで
場所　横越村公民館
飲み物　おしるこ、生バナナジュース、コーラ、ファンタ、ケーキ

バザーの券は、各地域の青年会長がもっておりますので買い求めて下さい。

第六回亀田・横越 柔剣道大会

☆期日　十一月三日午前九時
☆会場　横越中学校体育館
☆種目　柔道の部。剣道の部

小学生。中学生、一般（高校含）各団体、個人戦を実施

主催　横越村教育委員会
　　　横越村柔剣道連盟