



かめだ

平成10年(1998)

3/1

No.638

◆編集 亀田町役場企画課 〒950-0195 新潟県中蒲原郡亀田町泉町3丁目4番5号 ☎(025) 381-2111 FAX(025) 381-7090



これな～に？ 郷土資料館は宝の山だ！

2月12日、亀小3年生が授業の一環として町郷土資料館を見学しました。三村館長から、ひのし(アイロン)、置きこたつなど約50年前の生活用品を中心に説明を受け、火鉢、湯たんぼでは、「おうちにある～！」という声も。質問コーナーでは、その頃の食糧事情、用具の年代・使い方や収集方法などに寄せられ、メモしていました。自由見学になると蓄音機でレコードを聴き、古めかしい電話を耳にあて、竹馬・パタパタなども人気の品でした。子どもたちにとっては、むかしの道具というよりもっと新鮮な物に写ったようですが、用具を記憶している年代には、何か懐かしい「ほっ！」とした気分になりました。

子どもから大人まで楽しめる郷土資料館は月曜日から金曜日のほか、第2・第4土曜日の午前9時から午後4時も開館しています。気軽にご来館ください。

◆ おもな内容

臨時福祉特別給付金の支給	2
転出するときの手続き	6
高齢者総合相談センター事業	9
文芸	11
なわとびチャンピオン大会結果	13
生涯学習だより	14
3月の保健・衛生行事	16
住民の動き	18

福祉給付金は以下の方に支給されます

1

1 平成10年2月1日（基準日）において、本年2月分の次のいずれかの年金又は手当を受給できる方が対象となります。

① 老齢福祉年金

② 障害基礎年金等

ア. 年金証書の年金コードの先頭3桁が「635」又は「265」

イ. 年金証書の年金コードの先頭3桁が「535」又は「062」

③ 遺族基礎年金等

ア. 年金証書の年金コードの先頭3桁が「275」又は「285」

イ. 年金証書の年金コードの先頭3桁が「645」、「072」、「082」又は「102」

④ 児童扶養手当

⑤ 特別児童扶養手当

⑥ 特別障害者手当

⑦ 障害児福祉手当

⑧ 福祉手当（経過措置分）

⑨ 原爆被爆者諸手当

（医療特別手当、特別手当、健康管理手当、保健手当）

（例）国民年金証書の基礎年金番号

（年金コード）

○○○○ ○○○○ ●●●○

（注）⑤の特別児童扶養手当については、手当の制度上の受給者は親又は養育者となっておりますが、給付金は障害児の方が支給対象となります。

2 上記1の②のイ又は③のイの受給者については、平成9年度分の個人の市区町村民税が課税されなかった方（ご本人が、他の方の平成9年度分の市区町村民税額の算定に際し、控除対象配偶者又は扶養親族となっている場合は、当該他の方に平成9年度分の市区町村民税が課されなかった場合に限り。）のみが対象となります。

3 上記1に該当する場合でも、基準日において生活保護を受けている方や社会福祉施設に入所されている方などには、それぞれの制度から別途同様の措置（生活保護費に1万円を加算して支給するなどの措置）をとることとしておりますので、福祉給付金は支給されません。

〈次ページにつづく〉

臨時福祉特別給付金が支給されます

1

臨時福祉給付金
（福祉給付金）

支給対象者
1人につき **1万円**

2

臨時介護福祉金
（介護福祉金）

支給対象者
1人につき **3万円**

3

臨時特別給付金
（特別給付金）

支給対象者
1人につき **1万円**

平成10年分所得税等の特別減税に関連し、老齢福祉年金の受給者等及び高齢の低所得者の生活の安定と福祉の向上並びに低所得の在宅ねたきり老人等に対する在宅介護の支援に資するため、臨時福祉特別給付金が支給されることとなりました。

具体的な支給対象者や支給の方法などは次のとおりですが、支給を受けようとする方は3月25日までに申請書の提出が必要となりますのでご注意ください。

◇詳しくは、[皇田町役場福祉課](#) ☎ 381-2111 内線 142・143・144

臨時福祉給付金

臨時介護福祉金

臨時特別給付金

の支給を受けるための手続き

1

臨時福祉特別給付金の支給を受けようとする方は、臨時福祉特別給付金支給申請書に必要事項を記入の上、住所地の市区町村に3月25日までに提出していただきます。

2

臨時福祉特別給付金の円滑な支給事務手続きを進めるため、申請書を提出する際に、臨時福祉特別給付金の請求と受領を市区町村長に委任していただくこととしておりますが、申請書提出後、支給資格が認定されますと市区町村長から直接支給されることとなります。

3

臨時福祉特別給付金は、市区町村民税の課税状況を確認する必要がありますので、申請される方は、税務関係当局への照会についての同意書欄の記入若しくは納税証明書の添付をお願いすることとしておりますのでご協力ください。

臨時福祉特別給付金の申請を受け付けます

亀田町では、臨時福祉特別給付金の申請受付を下記により実施します。支給を受けようとする方は、内容を確認の上、申請書を提出してください。

なお、町では支給対象者と思われる方に2月末までに申請書を送付しましたが、申請書が届かない方で該当と思われる方は役場福祉課にお問い合わせください。

記

- ◆申請相談期間 3月2日(月)～3月25日(水) 午前9時～午後5時
- ◆申請場所 亀田町役場福祉課 相談室
- ◆持参する物
 - ・印鑑
 - ・振り込みを希望する口座番号
(郵便局以外の金融機関で申請者本人名義のもの)
- ◆問い合わせ先 亀田町役場福祉課 ☎381-2111 内線 142・143・144

2

介護福祉金は以下の方に支給されます

1 基準日において、生活保護を受けている方か、あるいは平成9年度分の市区町村民税所得割が課されなかった方(ご本人が、他の方の平成9年度分の市区町村民税額の算定に際し、控除対象配偶者又は扶養親族となっている場合は、当該他の方に平成9年度分の市区町村民税所得割が課されなかった場合に限り)で、次のいずれかに該当する方が対象となります。

- ① 基準日において、平成9年8月1日以前からねたきり又は痴呆等の状態にあるため、常時の介護を必要としている65歳以上の方(昭和8年2月1日以前に生まれた方)
- ② 本年2月分の特別障害者手当、障害児福祉手当又は福祉手当(経過措置分)を受給できる方

2 ただし、基準日において、病院、診療所又は老人保健施設に平成9年10月31日以前から継続して入院又は入所している方、特別養護老人ホームなどの社会福祉施設に入所している方(養護委託をされているおとしよりの方を含みます。)には、介護福祉金は支給されません。

3 介護福祉金は、福祉給付金や特別給付金と異なって、ねたきりのおとしよりなどに対する在宅介護の支援を目的として支給されることから、同一の方が福祉給付金や特別給付金の支給要件に該当する場合でも支給の対象となります。

3

特別給付金は以下の方に支給されます

1 基準日において65歳以上の方(昭和8年2月1日以前に生まれた方)で、平成9年度分の個人の市区町村民税が課されなかった方(ご本人が、他の方の平成9年度分の市区町村民税額の算定に際し、控除対象配偶者又は扶養親族となっている場合は、当該他の方に平成9年度分の市区町村民税が課されなかった場合に限り)が対象となります。

2 上記1に該当する場合でも、福祉給付金の取扱いと同様に生活保護を受けている方などには支給されません。

3 また、同一の方が、福祉給付金の支給要件に該当する場合には、特別給付金は支給されません。

広域情報ネットワーク

近隣市町村のイベントなどをご紹介します。

〔小須戸町〕

○第21回日本ポケ展

別名“放春花”と呼ばれる東洋的な美しさをもったポケの展示・即売会が日本一の規模で行われます。

品種紹介のための見本展示約100品種、会員による品評会(300点)、県内外から参加するアマチュア作品展、新花コーナー、ポケの手入れ講習会や相談コーナーなどが行われます。

・開催日 3月6日(金)～3月8日(日)
午前9時～午後5時
(8日は午後4時まで)

・会場 小須戸町民体育館
・問い合わせ 日本ポケ協会事務局
(小須戸町役場 産業課内)
☎0250-38-3111

○新潟県雪割草展

・開催日 3月7日(土)・3月8日(日)
午前9時～午後5時

・会場 小須戸町花とみどり館

○小須戸町雪割草展

・開催日 3月14日(土)・3月15日(日)
午前9時～午後5時

・会場 小須戸町花とみどり館
・問い合わせ 小須戸町役場 産業課
☎0250-38-3111

〔横越町〕

○法幢寺・酒呑み地藏ご開帳

・開催日 3月21日(土) 午後1時からご祈祷
・会場 横越町小杉1101 法幢寺
・問い合わせ 法幢寺 ☎385-3161



昨年の入学式当日の一コマ

入学準備はできたかな 320人が小学校へ入学

この春、320人が町内の小学校へ入学します。友達がいっぱいできるといいますね。

でも、新しい環境には、

★健康な体で
目や歯などに悪いところがあったら、入学前に治療しておきましょう。
★返事ははっきりと
「はい」「いいえ」は相手への返事だけでなく、自分の考えを確かめる意味もあります。はっきりと言いましよう。

入学式のご案内

▽4月6日(日)

・午前：小学校で実施
・午後：中学校で実施

なにかと不安もあることでしょう。次のポイントに注意して、入学に備えてください。
★早起きの習慣
通学時間が、保育園・幼稚園より早くなります。規則正しい生活で、早起きの習慣をつけましょう。
★持ち物の分別を
ランドセル、はきもの入

★自分のことは自分で
着替えや道具の用意・後始末も、みんな自分でやらなければならない。自分でできるように、練習しましょう。

れなど、自分の持ち物の分別ができるように、名前をつけましょう。

農業委員会委員の選挙人名簿を縦覧

―3月9日まで―

毎年1月1日現在で、農業委員会委員の選挙資格を有する方を調査し、選挙人名簿を調製することになっています。

この選挙人名簿は、3月9日(土)・日を含む午前8時30分～午後5時)まで役場総務課の窓口で縦覧し、異議があれば申し出をすることができます。

引っ越しのときは 各種届け出も忘れずに

転出するときの手続きあれこれ

亀田町役場 ☎381-2111

対象となる方	亀田町での手続き	引っ越し先での手続き	問い合わせ
亀田町から転出される方	転出届をしてください。 (転出予定日および新しい住所をお知らせください)	転出証明書(亀田町で交付)を持って転入届をしてください	住民課 内線165
印鑑登録をしている方	印鑑登録証を返還してください(印鑑登録は抹消されます)	必要な方は、登録してください	住民課 内線166
国民年金に加入または受給している方	手続はいりません	住所変更手続きをしてください (年金手帳または年金証書が必要です)	住民課 国民年金係 内線161
国民健康保険に加入している方	保険証を返還してください	転入時に加入手続きをしてください	保健課 内線157
老人保健で医療をうけている方	老人医療受給者証を返還してください	転入時に受給手続きをしてください	保健センター 内線401
乳児医療費を受給している方	乳児医療受給者証を返還してください	転入時に受給手続きをしてください	福祉課 内線142
児童手当を受給している方	資格喪失届をして、児童手当用の所得証明書を取ってください	転入時に受給手続きをしてください	学校教育課 内線251
小・中学校に在学中のお子さんがいる方	学校から在学証明書・教科用図書給与証明書を受け取ってください	転入時に学校指定通知を受け取り、在学証明書・教科用図書給与証明書と一緒に学校へ提出してください	学校教育課 内線251
原動機付自転車(125cc以下)をお持ちの方	廃車届をして、ナンバープレートを返還してください	廃車証明(亀田町で交付)を添えて、改めて登録してください	税務課 軽自動車税係 内線133

(注) 各種手続きには印鑑が必要です



手続きはお早めに

春は引っ越しのシーズンです。就職、転勤、進学などで住所を変更する人が多くなります。それに伴い、しなければならぬ手続きがいくつかありますので、対象となる方は早めに手続きをしてください。

水道・下水道 電気・ガス・電話



水道・下水道・電気・電話・ガスについては、使用を中止したい日の5日前～7日前までに、連絡してください

連絡・問い合わせ先

●水道・下水道(7日前までに)
▽亀田町水道局
☎381-3101

●電気(5日前までに)
▽東北電力(株)新潟営業所
お客様センター
☎223-3141

●電話(7日前までに)
▽NTT新潟支店
☎局番なし116
●ガス(5日前までに)
▽北陸ガス(株)新潟営業所
料金課
☎229-7000

郵便局への 届け出も



住所を異動したとき、郵便局へ「転居届」のはがきを出しておくと、届け出の日から一年間は、郵便物が新住所へ転送されます。住所変更の届は、各郵便局に備えてある「転居届」はがき」に必要事項を記入し、ポストに入れるだけです。転出先からの届け出もできます。

●郵便
▽亀田郵便局 郵便課
☎381-2200

この縦覧が終わると3月31日をもって確定し、平成11年3月30日まで据え置かれます。

■問い合わせ：亀田町選挙管理委員会
☎381-2111 内線225

善意のご寄付 感謝します

◆亀田北親会(会長・阿部文蔵さん)より福祉事業に役立ててほしいとご寄付いただきました。
◆亀田町建設業協会(会長

野ネズミ駆除を 実施します

3月14日(土)・15日(日)の2日間、亀田町全域の田畑を対象に野ネズミ駆除のために毒エサを仕掛けます。危険ですので、田畑などに立ち入らないようお願いいたします。
また、犬を散歩させる方は、十分ご注意ください。

栄徳寺保育園で 子育て支援活動を実施

入所乳幼児の保護者に限らず、未入所の方々からも保育所の施設を有効に利用していただくための活動です。お気軽にご連絡ください。

■日時：随時実施。ただし、電話予約が必要です。
■場所：栄徳寺保育園(茅野山88)
■対象：就学前までの子供とその保護者
■活動内容
①子育て相談：相談内容を事前にご連絡ください。

②園庭開放：保育時間だけでなく、日曜・祝祭日も開放していますが、必ず付き添い同伴でご来園ください。
③園内見学：保育所がどんな所なのか、ご覧になりたい方。
④園行事への参加：未入園児でも参加できる行事をご案内します。
■申し込み・問い合わせ：参加希望の方は、氏名、連絡先、希望する活動、希望日時等を次のところへお申し込みください。
▽栄徳寺保育園
☎381-3755

◆テレホンサービス事業

中高年に役立つ情報を電話で放送します。

平成10年度放送予定

放送期間	テ - マ
4月1日～4月15日	生涯学習と高齢者大学
4月16日～4月30日	楽しい海外旅行をするために
5月1日～5月17日	平成10年度の国の予算と暮らし
5月18日～5月31日	外食利用の注意点
6月1日～6月15日	悪徳商法に気をつけて
6月16日～6月30日	裁判所の調停とは
7月1日～7月15日	アイデア活かした住まいの改善
7月16日～7月30日	現代 お墓事情
7月31日～8月16日	夏バテ 食欲のないときの工夫
8月17日～8月31日	快適睡眠法
9月1日～9月15日	お年寄りの財産管理
9月16日～9月30日	遺言状の作成・保管について
10月1日～10月15日	生涯スポーツのすすめ
10月16日～10月29日	保証人、連帯保証人をめぐるトラブル
10月30日～11月15日	自己破産の基礎知識
11月16日～11月30日	尿失禁について
12月1日～12月15日	家庭での入浴のお世話
12月16日～1月3日	常備したい薬とその飲み方
1月4日～1月17日	冬の生活で気をつけたいこと
1月18日～1月31日	隣接地の境界線を明確にするには
2月1日～2月15日	確定申告について
2月16日～2月28日	目の健康
3月1日～3月15日	介護保険制度の概要 その1
3月16日～3月31日	介護保険制度の概要 その2

電話番号 281-5550

(24時間年中無休で放送しています)

平成10年度新潟県高齢者総合相談センター事業

相談事業 & テレホンサービス

◆よろず・専門相談事業

お年寄りやその家族の方々が抱える悩みや心配事の相談をセンター相談員や専門家がお受けします。

◇よろず相談

相談種別	相談日	相談時間	相談員
よろず相談	月～金曜日	9:00～17:00	センター相談員

◇専門相談 (あらかじめ予約が必要です)

相談種別	相談日	相談時間	相談員
法 律	毎週月曜日	13:30～16:00	弁 護 士
医 療	第1水曜日	13:30～15:30	医 師
痴 呆	第4金曜日		医師(精神科)
年金・保険	第1火曜日		社会保険労務士
栄 養	第3火曜日	10:00～12:00	栄 養 士
リハビリ	第3水曜日		理学療法士
税 金	第2金曜日	10:00～12:00	税 理 士
住 居	第2・第4火曜日		1級建築士
健康・介護	毎週火・木曜日	10:00～16:00	保 健 婦

相談電話 285-4165

- 日曜・祝日・年末年始はお休み
- 相談内容は秘密厳守
- 電話・面接・手紙のいずれでも可

〒950-0994 新潟市上所2-2-2 新潟ユニゾンプラザ3階 新潟県高齢者総合相談センター

訪問介護員登録者を募集します

高齢者や障害者のいらっしゃる家庭では、なんらかの手助けを必要としている方が増えています。

そこで、在宅介護マンパワー養成講座で学んだ知識と技術を生かして、スポットサービスの提供者として登録し、活動できる方を募集します。

■対象者…関係機関の養成する在宅介護マンパワー養成研修会(ホームヘルパー養成講座、3級、2級、1級課程)を修了された方

■問い合わせ…社会福祉協議会

☎381-7221

戦没者等のご遺族の皆さんへ

特別弔意金の請求は平成10年3月31日までです

平成7年4月1日において、ご遺族の中に公務扶助料、遺族年金等の受給権を有する方がいない場合に、戦没者等の死亡当時に三親等内であったご遺族の方に、特別弔意金として額面40万円、10年償還の国債が支給されます。

請求の受付期限は平成10年3月31日までです。該当される方で、まだ請求していない方は、お早めにお申し出ください。

■問い合わせ…亀田町役場 福祉課

☎381-2111 内線 140

交通事故と犯罪の動向

= 1月の発生件数 =
町で発生した交通事故

事故件数 11件 (今年の累計 11件、前比 -10件)
 死者数 0人 (今年の累計 0人、前比 ±0人)
 傷者数 12人 (今年の累計 12人、前比 -14人)
 夕方・夜間では、歩行者・自転車の存在が分かりにくく、気付くのが遅れて事故になるケースがよくあります。歩行者・自転車も、明るい服装や蛍光シール等で事故を防ぎましょう。

町で発生した犯罪件数

犯罪総数 36件
 凶悪犯(殺人、強盗、放火等) 0件
 粗暴犯(暴行、暴言、脅迫等) 0件
 窃盗犯(動産、現金等) 35件
 知能犯(詐欺等) 1件
 その他(占有移転物横領) 0件
 窃盗事件が今月も35件、自転車盗・車上ねらいや空き巣ねらいなどが発生しています。ちょっと買い物、ごみ捨てと鍵をかけたままに家を空けたりしていませんか。必ず鍵をかけましょう。

平成10年度 県政モニターを募集

新潟県では、「開かれた県政」を推進するために、広く県民の意見、要望などを寄せていただく県政モニターを募集します。

■仕事

- ①アンケート調査への回答 年3回、県政について、県が設定する課題について回答する。
- ②県政への提言 県政についての建設的な意見・提言を寄せる。
- ③交通通信 交通安全と秩序を図るために、建設的な意見・要望を寄せる。
- ④モニター会議への出席
- 応募資格 平成10年4月1日現在、20歳以上の県民で福祉の

充実、農林水産業の振興、地域づくり、環境保全、国際交流等県政の諸問題に関心を持っていらっしゃる方。ただし、次の方は応募できません。

- ①議会の議員・公務員
- ②県の委嘱した、他のモニター
- モニター数 200名(一般公募者と市町村長推薦者で選考)
- 任期 平成11年3月31日まで
- 謝礼 年間5、800円
- 応募方法 はがきに①住所②氏名(ふりがな)③年齢④性別⑤職業(職種がわかるようにできるだけ詳しく)

⑥電話番号⑦県政で一番関心のある事項⑧県政に望むこと(御字程度)を記入のうえ、申し込んでください。

募集期間 3月9日(月)～3月31日(火) (当日消印有効)

■選考結果 選考結果を応募者全員にお知らせします

■申し込み・問い合わせ先 県庁総務部広報広聴課 電話 950-18570

■要はあります(住所を記載する必要はありません)

■お問い合わせ先 電話 285-15511

■お問い合わせ先 電話 285-1117

3月1日から7日は、建築防災週間

安全対策は万全ですか

軽自動車等の手続きはお済みですか

平成10年度軽自動車税は、平成10年4月1日現在、バイク・軽自動車等を所有する方に課税されます。不要になった車両の廃車手続きがまだ済んでいない、または車両を譲渡したり定置場を変更した場合には、すみやかに届け出を行ってください。

■問い合わせ・手続き 原付自転車(125cc未満) 小型特殊(農耕用その他) 亀田町役場 税務課

電話 381-2111 内線 133

電話 275-15704

電話 285-13121

電話 285-13121

ご存じですか? 栄養表示基準制度

栄養表示基準制度の導入で、今まであいまいだった食品の栄養表示基準や「高」「控えめ」等の強調表示基準が制度化されました。これに伴い、食品製造業者においても、4月1日以降、制度化された基準を守って食品表示を行います。(ただし、表示をしない場合)

消費者の皆さんは、この栄養表示制度を利用して、より一層健康づくりに役立ててください。

■問い合わせ先 新潟保健所 地域保健課(担当 原) 電話 0250-22151

栄養表示基準制度の導入で食品の表示がこのようになります

例1) 義務表示項目の例 (従来)	(制度導入後)
クリームサンドビスケット 1枚でイチゴ10個分のビタミンC、イチゴ味	クリームサンドビスケット 1枚でイチゴ10個分のビタミンC、イチゴ味 (1枚(20g)当たり) 熱量……54kcal 糖質……6.5g たんぱく質……0.4g ナトリウム……56mg 脂質……2.9g ビタミンC……120mg
例2) 強調表示基準の例(絶対表示) (従来)	(制度導入後)
○×ドリンク ノンカロリー	○×ドリンク 低カロリー (100ml当たり) 熱量……16kcal 糖質……4.0g たんぱく質……0 ナトリウム……16mg 脂質……0 内容量1缶250ml
●エネルギーの「無」の基準は100ml当たり5kcal未満 ●エネルギーの「低」の基準は100ml当たり20kcal以下 (飲料の場合)	
例3) 強調表示の例(相対表示) (従来)	(制度導入後)
コーヒー飲料 (低糖)	コーヒー飲料△△(45%低糖) (100g当たり) 熱量……21kcal 糖質……4.4g たんぱく質……0.5g ナトリウム……6mg 脂質……0.3g 糖類……3.4g ××コーヒーに比べて糖類45%カット 内容量1缶190g

参考(絶対表示として、糖類の「低」の基準は100ml当たり2.5g以下(飲料の場合))

随想

空薫の香り

東町四渡邊芳夫

「香氣・靈氣」

行先も決まらずに飛び出し... 山道では若い方々に追いつかれたが、二人足して一五〇歳の私たちには、マイ・ペースを守るだけであつた

「供香、薫り部屋に満つ」

八月も終わりに近い頃、朝・昼を問わず居間に入る

多少の疲れもあつたが、馥郁というに相応しい香りに鼻を取られたからであつた

私はこの香氣を、南北朝時代に戦つた勇士たちの靈氣と受け止め、妻と深く呼吸を繰り返した

「白檀」

「白檀」

「歴史に見る香の足跡」

「白檀」

有段をめざして

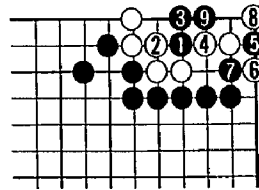
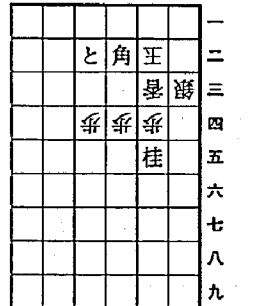
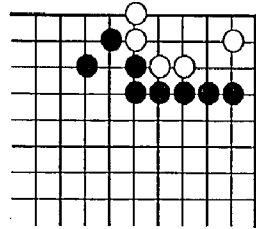

詰碁

出題 前名人 武宮正樹

詰将棋

出題 九段 北村昌男

詰碁正解

詰将棋正解

俳句

亀田俳句会

- 株安値円安不況春を待つ... 樋口 南盆... 高橋 向山... 高橋 桐子... 田村 山火... 田村 紅子... 竹矢 好子... 堀内 麻子... 福嶋 道子... 村尾 ひな... 窪田 桃花... 窪田 竹舟... 佐藤 南瓜... 皆川 潤作

レインボー俳句クラブ

題「早春 猫柳」

(五十音順)

- 高橋 向山... 荒井 十三... 荒木 まさ... 石沢 石松... 上松 正義... 遠藤 春一... 小本 友江... 小川 要作... 加藤 八恵



- 朝の陽をはじき小氷柱大水柱... 亀山 なほ... 後藤 ひで... 佐藤 余香... 佐藤 春吉... 高野 フサ... 高野 武雲... 田中八千代... 清水千映子... 齊藤 はる... 佐藤 春吉... 西條 富枝... 新野 千代... 馬場チハル... 廣川富士江... 間宮 初江... 皆川 イツ... 三浦 かず... 森田 修蔵... 山田 正雄... 吉田 静江... 渡辺 徳一

短歌

公民館短歌クラブ

- 聖火ランナー見ると覗けるピルの窓細かき雪の降りしきりをり... 堀 和子... 鶴の椋欄の木末ににぎと鳴き騒げるが楽しげに見ゆ... 鈴木八千代... 暖冬と聞きしに数日雪降りて積る屋根雪天ときづかう... 丸山 義雄... うっすらと三日月なして残っている月ありにけり朝戸開くれば... 山田 一穂... 小正月土鍋に作りし小豆粥亡母も好みたりしみじみと食む... 岩淵 サチ... 過保護かと自問しながら子や孫の冬着買いくしとど濡れつつ... 川口喜美恵... 雪かむり攪いし枝の南天を払いてやればふるい立ちたり... 平山 トミ... お茶席のしじまを乱し救急車のサイレン波打つごとく過ぎゆく... 鍋井 悦子... 積雪のわたちの跡をたどりつつ売り出しありてスパーへ行く... 栗田ひとみ... 雪やみて穏しき屋に山茶花のはらはら散るを今見とめたり... 土屋フミ子... 飛行機雲ダイナミックに雪晴れの空一杯に伸びているなり... 高橋 ヒロ... 千余羽の鈴鴨それぞれ遊泳の湖面輝き早春の賑い... 斉藤 ハル... 冬の朝まだうす暗き舗道行く影すぎ漂う煙草の匂い... 山本 千代... 此の雪に如何にいろやと娘の電話冬眠しおりと慮えて笑う... 岩瀬 房枝... 電線に群がる椋に佇ちとまり朝の散歩にしばし思づく... 片桐 令子... コーヒーもワインも飲んで夫は手の器を胸にソムリエをまねり... 熊倉恵美子... 戦時には思ひもよらぬ贅沢と流行おくれのセーターを燃す... 佐藤ハルエ... 休み終え孫帰りの雪庭に南天を目の達磨残れる... 長澤 キイ... 雪降りの買物は無理と労りて歸るまで待てと娘は出てゆく... 本間あみ子... 雪晴れし阿賀の川面を軽やかに走る小舟はハツ目捕るらし... 小形 正男... 降りつづきし雪雲徐徐に流れゆき救ひのごとき青空のぞく... 坂爪ナツ子... 金剛のように輝く波羅蜜多は煩悩そのまま仏の住みかか... 佐藤 満雄





▲横浜 誠さん



▲ひからびたカエルちゃん



▲窪田 瞳さん



▲茅野 友美さん



▲小柳 恭平さん



▲本田ひとみさん

- ④ 茅原 雅道
 - ③ 山田 勝
 - ② 藤井 正人
 - ① 横浜 誠
- ▼個人・一般の部
1時間29分35秒

- ⑥ 山田 智子
 - ⑤ 石塚ゆう子
 - ④ 大野 厚子
 - ③ 吉田フミ子
 - ② 窪田 洋子
 - ① 本田ひとみ
- ▼個人・おかせさんの部
8分33秒

- ⑥ 野口 詩織 (東小5年)
 - ⑤ 馬場健太郎 (東小5年)
 - ④ 風間 建 (西小5年)
 - ③ 本田 祐美 (東小5年)
 - ② 芳賀 祥平 (早小4年)
 - ① 小柳 恭平 (西小4年)
- ▼個人・小学生高学年の部
24分39秒

- ⑥ 吉川 葉
 - ⑤ 荻荘 卯美
 - ④ 風間 千愛 (袋津保)
 - ③ 小林みさき (袋津保)
 - ② 森田ゆうや (亀小3年)
 - ① 茅野 友美 (西小3年)
- ▼個人・小学生低学年の部
7分32秒

- ⑥ 高橋 司 (早小3年)
 - ⑤ 窪田 彩 (早小3年)
 - ④ 鈴木 広海 (亀小3年)
 - ③ 坂井 千明 (早小2年)
 - ② 森田ゆうや (亀小3年)
 - ① ひからびたカエルちゃん
- 161回 (77・87)

- ⑥ ジャンプでGO!
- ⑤ ピーストウォーズ超生命体トランスフォーマー
- ④ 個人・幼児の部
- ③ 窪田 瞳
- ② 入倉 友紀 (第1保)

400人参加のなわとびチャンピオン大会 11年ぶりに記録更新!

横浜さん(個人・一般の部) 2年連続優勝

2月1日に開催された第16回なわとびチャンピオン大会では、長なわとびに14チーム、個人なわとびには、幼児からお父さん、お母さん方まで238人など、約400人が参加しました。

今大会はなんとと言っても個人なわとび一般の部に出場した横浜さん。

去年、新記録まで5秒と

「ひからびたカエルちゃん」が、1回目77回、2回目も87回と好記録を連発して他のチームを寄せ付けず、合計164回で優勝しました。

個人でも長なわとびでも日頃からの運動が記録につながります。もちろん、健康・体力づくりに良いとされるなわとび、あなたの体にあった回数・時間を決めて始めてみませんか。結果は次の通りです。

《結果》

冬場の献血にご協力を!

ここ数年、増加する血液需要に対して、献血者の数は減少する傾向をみせています。特に冬場は、例年血液が不足しがちです。

献血によってまかなわれる輸血用血液は、毎月一定の量が必要で、常に新しい血液を確保しなければなりません。「自らの血液を分け与えるボランティア」ともいえる献血。輸血を必要とする患者さんたちにとっては、あなたの思いやりがなくてはならないものなのです。

町では、次の日程で献血を行います。ご協力をお願いします。

- 日 時... 3月13日(金)
- 会 場... 亀田製菓 本社工場
- 受付時間... 午前10時~正午、午後1時~3時
- 問い合わせ... 保健センター

☎381-2111 線404

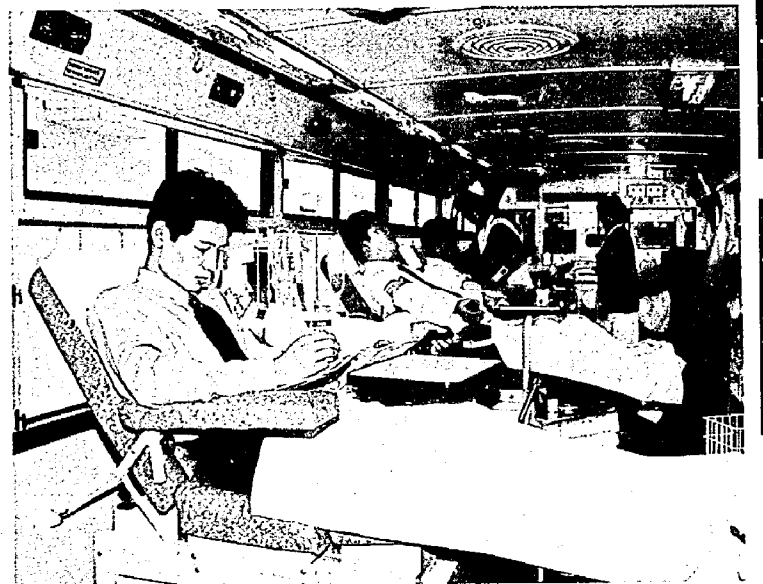

レンズでキャッチ

確定申告は3月16日まで 正しい申告にご協力を

2月16日から、確定申告が始まりました。町では、2月1日号の広報でお知らせしたように、地域ごとに納税相談の日程を組み、確定申告の相談に応じています。これまでの相談日に都合が悪くて来られなかった方は、3月13日・16日にも役場特設会場で申告相談を受け付けますので、必要書類をそろえておいください。時間は午前9時30分~11時、午後1時~4時です。

税金は、国や地方自治体が事業を行うための財源として、最も重要な役割を担い、福祉や社会基盤の整備に役立っています。正しい申告にご協力ください。

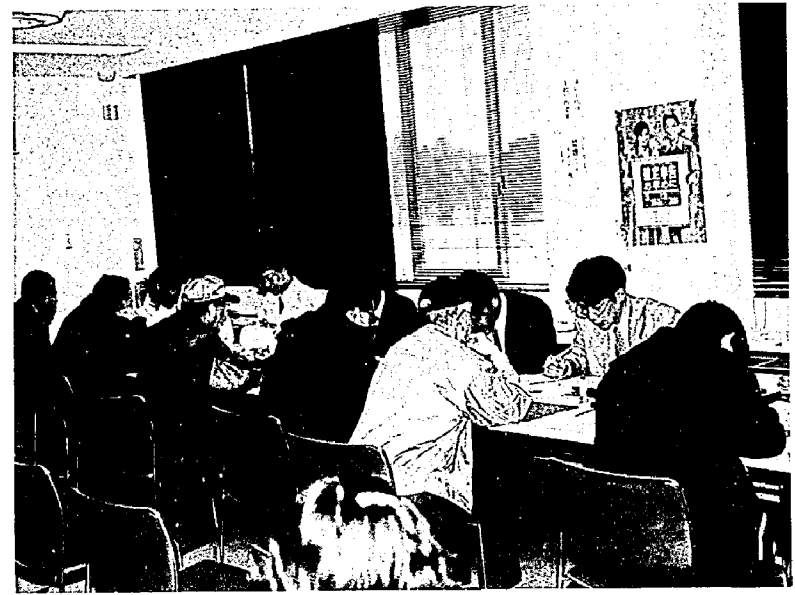

新潟県立自然科学館 3月15日オープン予定 ソーラーカーに乗ってみよう!

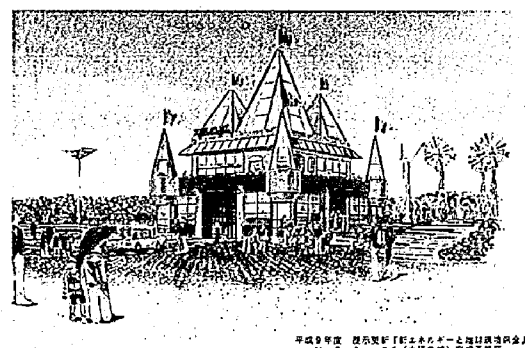

県立自然科学館では、改修工事のため3月14日(土)まで臨時休館していますが、3月15日(日)からリニューアルオープンします。ぜひご家族でお出かけください。

◆新展示品「新エネルギーと地球環境保全」

◇3月15日(日)オープン

20枚の太陽電池を外壁とした高さ16・4mのソーラーキャッスル(太陽の城)や乗車体験ができるソーラーカーを始め、風速15mの風の力を体験できる装置など、新エネルギーをテーマとした展示品が館内外に新しくオープンします。

◆春の特別展「星座の文化史」~古星図と天球儀に描かれた星座たち~

◆天文講演会... 3月22日(日)

◆プラネタリウム星空散歩... 3月28日(土)

◆問い合わせ: 新潟県立自然科学館

☎283-3331

※3月15日以降の休館日は16日、23日、30日の月曜日です。

“議場の広さにビックリ” 早小児童が役場で体験学習

1月28日、早小6年生が役場に来庁し、社会科体験学習を実施しました。自分たちの暮らす町を正しく理解しようと、事前に学校で興味や関心のあることを質問にまとめ、この日職員から説明を受けました。

質問は「役場の仕事、アスパークについて、学校を作るには、除雪・公民館の講座」など盛り沢山。終了後は議場を見学して想像以上の広さにビックリ。町長や議長の席に座ったり、マイクでおしゃべりしてみんな大喜びで、今度傍聴に来たいという児童もいました。

これからの町を担う子どもたちにとって、意義ある思い出に残る体験学習だったようです。



レンズでキャッチ

平成11年歌会始

お題は『青』

◆平成11年歌会始のお題「青」と定められました。

◆詠進歌の詠進要領

- ①詠進歌は一人一首とし、自作の歌で未発表のものに限ります。
②用紙は半紙(和紙)とし、毛筆で自分で書いてください。ただし、海外からの詠進の場合は、用紙は自由で、毛筆でなくても構いません。
③病気または、身体障害のために自分で書くことができないときは、他人が代筆しても問題ありません。その場合は、別の紙に代筆の理由、代筆者の住所および氏名を書いて、詠進歌に添えてください。なお、視覚障害者の方は、点字で詠進できます。
④書式は半紙を横長に使い、右半分にお題と短歌、氏名(ふりがなつき)、生年月日、職業、(なるべく具体的)に縦書きで書いてください(書式図を参照)。

書式図: 青 (山折り) 郵便番号、住所、ふりがな、氏名、生年月日、職業

に、郵便でお願いします。(9月30日消印有効)

◆郵便のあて先

〒100018111 東京都千代田区千代田一番一号 宮内庁」とし、封筒に「詠進歌」と書き添えてください。詠進歌は、小さく折って封入しても結構です。

詠進に際してのお問い合わせは、9月20日までに、宮内庁式部職あてに郵便(郵便番号、住所、氏名を書き、返信用切手をはった封筒を同封)でお願いします。

◆文芸講演会(案内)

青野季吉先生を語る

「元日本文芸家協会会長、明治43年に袋津小学校教員になる」(前筑波大学教授) 講師: 田中圭一先生 日時: 3月14日(日) 午後1時30分~3時 会場: 亀田町公民館 主催: 文芸かめだ編集委員会(代表樋口昌平) ※入場無料です。

亀田町成人式

期日 3月21日(春分の日) 正午より受付 午後1時に開式 会場 町民会館大ホール



亀田町の成人式は、3月21日(春分の日)に行われます。会場は、町民会館大ホール(船山5丁目)で、正午より受付を開始、午後1時に開式されます。成人式対象者(S52・4)

2~S53・4・1生まれ)に案内ハガキを送付しますので、当日はこのハガキを受付に提示してください。なお、駐車場(駐車場台数)に限りがあるため、車での来場はなるべくご遠慮ください。また、通行の支障になりまますので、周辺の道路に路上駐車はしないでください。

●問い合わせ...生涯学習課 381-2111 (内線261)

公民館図書購入図書

- 赤目四十八瀧心中未遂 「家をつくる」ということ 映画日和 踊って歌って大合戦 風の行方④⑤ 神田法廷 究極の人間洞察力=「角栄語録」の神髄 悔いなく生きよう サハリンの韓国人はなぜ帰れたのか 死の泉 幸せなご臨終 寂聴草子 誰からも好かれようとする女たち ではまた明日 敵意④⑤

【最近よく借りられる本】

- ① 四季日本の旅 集英社 ② 失楽園④ 渡辺 淳一 ③ 失楽園⑤ 渡辺 淳一 ④ ひ弱な男とフワフワした女の国日本 マークス 寿子 ⑤ 徳川慶喜・前編 NHK出版 ⑥ 誰からも好かれようとする女たち ケー・エー・7ハル ⑦ 気まづい二人 三谷 幸喜 ⑧ 小早川秀秋の悲劇 笹沢 保保 ⑨ かくれんぼ=御宿 平岩 弓枝 ⑩ 椅子がこわい=私の腰痛放浪記 夏樹 静子

こども映写会

- とき...3月14日(日) 午後1時30分 ■ところ...公民館3階視聴覚室 ■題名...①ポン太くんのおてがら(アニメ) ②竹取物語(アニメ) ③長靴をはいた猫(アニメ)

公民館休館日

3月15日、21日、22日

町民会館休館日

(老人福祉センターも同じ) 3月2日、8日、16日、21日、22日、29日

総合体育館休館日

3月2日、9日、16日、30日

亀田の歴史(ぼれ話)③⑥

一五〇周年記念

亀田八景(昔日の景観(7) 堤の夜雨(屏風)

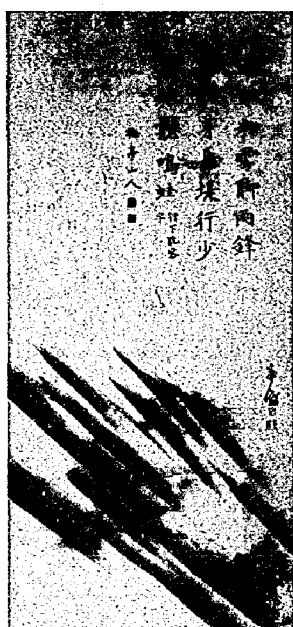

村木山亀田寺から東へ向かうならかな坂道をくだると稲葉である。そこで北山・丸山方面へ向かう道と、昔、馬道と呼ばれた道に挟まれた地域が「堤」である。今の町名では稲葉三丁目・水道町一丁目、そして北山の一部がこれにあたる。この地域は向山砂丘、稲葉山砂丘と高山微高地の間にあるため、各砂丘からの伏流水が泉の如く湧き出し、湛水する砂丘湖であり、その縁辺に沿った山通りの道や袋津に向かう馬道が自然の堰堤となっていた。この堤に沿う水辺には、随所に柳が風にそよぎ、未だ人家もまばらであった。夜、春雨の降るこのあたりの情緒

春水粘雲脚 雨峰擺柳芽 長堤行(客)少 滿地聽鳴蛙 行下脱客字 梅亭山人

語句 春水(春の満々たる水) 雲脚(天空から垂れ下った雲) 雨峰(雨足) 行客(通行人) 春水雲脚に粘り 雨峰柳芽を擺らす

長堤行客(ながていこうかく) 地に満つる鳴蛙を聴く(ちみみ) 行下脱客字(ぎやうげだつかくじ) 梅亭山人

春の水は 満々として低い雲の端に結びつき「起」雨あしは、春の柳の芽を打っている 「承」 土手の道を行く人は殆んどなく 「転」 地に聞こえるは 蛙の鳴き声ばかり。 「結」 「行」の下に「客」の字が脱字となった。

文化五(一八〇八)年生まれ、当時四十才になんなんとする円熟の境地に達していた画家南岳の屏風絵に賛を書く若き書家梅田順亭(梅亭) はかなりの緊張感を覚えたのか「客」の字を一字書き落としてしまった。ともあれ、名画の趣を損なうことなく、違和感を観る者に与えず修正を施す手法はさすがである。むしろ畏敬の念さえ覚える。(郷土資料館長)

一月一日発行の「広報かめだ」一面の記事で、「上早通の庄屋格佐々木甚兵衛」を「亀田町の薬種商豊後屋佐々木甚兵衛」と謹んで訂正させていただきます。

3B体操仲間募集

3B体操は、ジャズダンス、徒手体操、モダンバレエ、ヨガなどを盛りこんだ新しいスポーツで、若い人から高齢の方まで気軽に行える健康体操です。活動日: 毎週火曜日・木曜日 午後7時30分~8時50分

会場: 亀田町総合体育館 ミーティングルーム 問い合わせ: 慶松 287-1782

えほんのへや

日時: 3月12日(木) 午後4時~4時30分 会場: 公民館2階和室 内容: 園児・低学年向け

親子星座教室

映像で見る冬の星座 第3回親子星座教室を次の日程で開催します。今回は、映像資料を用い、「オーロラ」の映像や、インターネットを使った天文関係のホームページ散策を行います。参加希望者は当日会場へおいでください。(小学生以下は必ず保護者同伴、参加者多数の場合お断りすることもあります) 開催日: 3月14日(日) 午後7時30分 会場: 公民館3階

福寿大学

- 川柳の部: 3月10日(火) 公民館101研修室 24日(火) 午前10時 健康の部: 3月10日(火) 公民館201和室 24日(火) 午後1時30分 探訪の部: 3月11日(水) 午前10時 公民館301会議室 「新潟湊の唐物抜荷事件」 歌謡の部: 3月5日(木) 公民館301会議室 12日(木) 午前10時 公民館301会議室 詩吟の部: 3月13日(金) 27日(金) 午後1時30分 公民館103和室

3月◆保健・衛生行事のお知らせ

○印は祝日 ■は閉庁日

日	月	火	水	木	金	土
1	2	3	4	5	6	7
8	9	10	11	12	13	14
15	16	17	18	19	20	21
22	23	24	25	26	27	28
29	30	31				

乳幼児の健診★母子手帳とアンケートをお持ちください。

会場…保健センター
受付時間…午後1時10分～2時

内容	対象	日時
4か月児健診	平成9年11月生まれ	3月16日(月)
1歳半児健診 ※歯科健診も同日実施します	平成8年9月生まれ	3月17日(火)
3歳児健診 ※尿の検査もあります	平成7年2月生まれ	3月19日(木)

※3歳児健診では、ご家庭での視力検査と聴覚(耳)検査が必要です。早めにアンケートに目を通し、検査してください。

指導・相談★母子手帳をお持ちください。

会場…保健センター

内容	対象	日時
母親学級(1回目)	2月中に届出した妊婦及び希望者	3月18日(水) 午後1時20分開始
母親学級(2回目) ※歯科健診も同日実施します	1回目終了者及び希望者	3月25日(水) 午後1時20分開始
離乳食講習会	平成9年11月生まれ ※ご都合の悪い方は、該当月以外でも受講できます。	3月11日(水) 午前10時開始
育児相談	1区～35区の乳幼児	3月9日(月) 午前9時30分～11時
	36区～59区の乳幼児	3月10日(火) 午前9時30分～11時

健康相談★健康手帳のある方は、お持ちください。

会場…老人福祉センター

内容	対象	日時
健康相談	40歳以上の希望者	3月13日(金) 25日(水) 午前9時30分～正午

予防接種★母子手帳と予診票をお持ちください。

会場…保健センター
受付時間…午後1時30分～2時20分

内容	対象	とき
ツベルクリン反応検査	H9年10月～H9年11生まれ ※ツベルクリン反応検査予診票(白)をお持ちください。	3月10日(火)
ツ反判定とBCG(結核)	ツベルクリン反応を受けた方 ※判定用紙(白)とBCG予診票(青)をお持ちください。	3月12日(木)
三種混合(百日咳 破傷風 ジフテリア)	H8年12月～H9年2月生まれ ※初回3回目より1ヵ年を経過した方は、追加接種を受けてください。	3月18日(水)
麻しん(はしか)	H8年5月～H8年8月生まれ	3月11日(火)
風しん	H8年1月～H8年3月生まれ	3月17日(火)

◎予防接種は、亀田町に住居登録している方だけが受けられます。
◎転入した方は、母子手帳を持って役場となりの保健センターまでおいでください。予診票をお渡しします。

4月に予定している予防接種は
3月15日号でお知らせします

平成10年度保健事業年間予定表を
全世帯に配布します

母子事業(母親学級・乳幼児健診など)・予防接種(乳幼児)・検診事業(成人病検診・結核検診・各がん検診など)の詳細を載せた「平成10年度保健事業年間予定表」を「広報かめだ」4月1日号と一緒に全世帯に配布します。どうぞご利用ください。

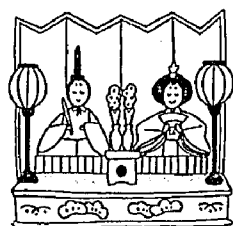

休日の当番医院と水道当番業者

日	当番医院(診療時間 午前9時～午後5時)	当番業者(受付時間 午前8時～午後5時)
1日	よこし母子クリニック(川根谷内) ☎385-3888	(有)新設工業所 ☎381-4633
7日		小木工業(株) ☎382-3171
8日	西内科医院(横越) ☎385-4171	(株)小野建築設備 ☎382-6489
14日		(有)新和設備工業所 ☎381-5016
15日	吉田医院(横越) ☎385-3731	風間建設工業(株) ☎381-4962
21日	ゆきよしクリニック(稲葉1) ☎382-3450	(有)佐藤工業所 ☎381-3507
22日	押木医院(本町4) ☎381-2052	(株)植沼工事 ☎382-6355
28日		(有)サンエツ工業 ☎382-3146
29日	高橋耳鼻科(元町3) ☎381-5840	(株)宏栄工業 ☎381-5184

※亀田第一病院(西町2)では、当直医がいますので、緊急の場合、診療に応じます。 ☎382-3111
※休日(土曜日を含む)の水
道管の破裂・漏水のときに、
連絡してください。

町の天使たち

1歳半児健診より

～知って得する健康と栄養の話～

“人形マーク”が目印です

= 特別用途食品の利用 =

年をとって身体機能が衰えたり、あるいは妊娠したり病気にかかったりしたときは、より一層食事への配慮が必要です。このような場合、どのような食品をどのくらい食べたらよいのでしょうか。

《栄養成分を調節して 食生活を助ける食品》

そんな人たちの食生活をサポートするために生まれたのが、「特別用途食品」です。特別用途食品は、食品に本来含まれている栄養成分を増減し、食事療法を必要とする人や、健康上特別な状態にある人が利用するためにつくられた食品です。この食品は、大きく次の5つに分かれています。「病者用食品」、「乳児用食品」、「妊産婦用食品」、「高齢者用食品」、「特定保健用食品(トクホ)」(→2月1日号広報14ページ参照)です。

特別用途食品は、各食品メーカーが保健所に提出した申請書類を、厚生省で総合的に検討した上で許可されます。許可を受けた製品のパッケージには右のようなマークが表示されます。人形の形をしたマークが目印です。(平成9年11月現在で176の商品が許可を受けています)



▲表示マークの「区分」欄には、「病者用食品」「乳児用食品」「妊産婦用食品」「高齢者用食品」の表示がそれぞれ入ります。

《日常の食卓でも利用できる 特別用途食品》

特別な用途という、一般の人にはあまり関係のない食品に思えるかもしれませんが、しかし、スーパーなどの店頭で売られている特別用途食品もいくつかあり、日常の食卓でも利用できるものはかなりあります。病者用食品のなかの「低ナトリウム食品」は、高血圧や腎臓疾患の人のためにナトリウム(塩分)を減らした食品ですが、そうした病気にならないようにと思っている人にも大いに役立ちます。表示マークのついた「減塩しょうゆ」や「減塩みそ」などは、すでに多くの家庭で使われている食品です。

健康の基本は、食生活にあります。特別用途食品は、食事と健康に気づかう人のための心強い味方です。



住民の動き

亀田町の人口

32,372人 (+15人)
 男 15,743人 (+8人)
 女 16,629人 (+7人)
 世帯数 9,926世帯 (+12世帯)
 ※平成10年2月1日現在の住民登録人口。()内は前月比

すこやかに

(1月届出)

龍之介	祐一郎	佳大	吉宗	昇寛	愛華	瑠司	(12月生まれ) 保護者名	町名	区
高岡	南場	高野	佐藤	井澤	今泉	立川	立川	勝利	新明町二
勝利	礼一	洋一	恵	茂	真哉	勝利	新明町二	東本町二	
早通	所島二	砂岡四	袋津一	荻曾根二					
43	37	33	28	25	13	8			

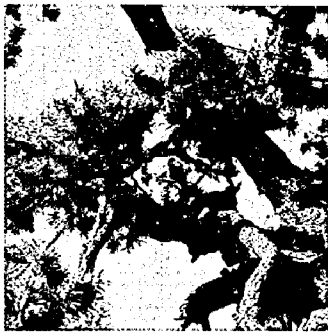

町の木

町の花



町の花

町民憲章 (一部)

わたしたちは
 たがいに尊重し合い、力を合わせて
 あたたかい心のふれあうまちをつくります

(1月生まれ)

太一郎	ちひろ	唯	涼平	美花	美花	利哉	佑也	佑実	佑宏	友宏	遥太	博貴	あゆみ	成美	真生
中村	浅地	豊里	太田	袖山	山本	渡辺	水戸	永井	齋藤	長部	佐々木	後藤	田村	渡辺	勝人
研一	慶次	晃	昇	正春	建一	琢	敏彦	秀夫	誠	和義	恒雄	弘	正勝	四ツ野	四ツ野
東船場四	西町四	諏訪二	向陽二	城山一	船戸山三	荻曾根五	曙町一	砂岡一	水道町四	水道町四	泉町二	山四	諏訪一	四ツ野一	四ツ野一
4	1	12	17	20	23	25	32	33	34	34	39	49	54	56	56

ごめいふく

(2月前半届出)

故人	樋口等	山田静枝	畑山ハル	荒井チヨ	吉野保	加藤マチ	川嶋秀男	伏見トミ	齋藤三郎	馬場ミイ	川嶋トラ	富田千恵子	乙川菊枝	黒井ハルノ	今井孝枝	大野耕作
世帯主	本人	本人	正幸	豊昭	武美	三雄	スイ	良次郎	幸一	貞雄	勝榮	誠次	忠	良子	哲夫	サツエ
町名	本町二	東本町三	東町一	諏訪三	向陽二	本町三	船戸山二	袋津一	東町二	所島一	茅野山	新明町三	中島二	中島一	中島三	中島三
区	9	11	15	15	17	19	21	28	29	37	42	48	51	51	51	59

3月議会のお知らせ

亀田町議会3月定例会は、3月3日(火)から開会します。詳しい日程は、2月25日(水)の議会運営委員会で決定します。

※掲載を希望されない方は、届け出の際に住民課窓口までお申し出ください。
 ※掲載漏れがあった場合、企画課広報係までご連絡ください。

問い合わせ：議会事務局
 ☎381-2111 線321

家族や友達と参加しませんか
 『春風フェスタ』を開催
 春よ来い！『春風フェスタ』で、一足早い春を感じてみませんか。
 ●開催日：3月15日(日)
 ●会場：新潟ふれ愛プラザ
 ●内容

▽ふれ愛インドア98〜アーチェリーに親しむ集い〜(午前9時30分から)
 ▽交流ホール プロムナードコンサート (正午から)

▽ふれ愛・夢・シンポジウム
 県立高等養護学校長 坂井信也氏と障害を持つ仲間たちによるシンポジウム (午後1時30分から)

●参加費：無料
 ●手話通訳、要約筆記、磁器ループ付き
 ●問い合わせ
 ▽新潟県聴覚障害者情報センター
 ☎381-8116

新潟ふれ愛プラザ内の
 プール改修工事のお知らせ
 3月3日(火)から17日(水)まで、改修工事のため、プールの利用を中止させていただきます。

問い合わせ：県障害者交流センター
 ☎381-8110