



だめか報

3/1

No. 421

毎月1日・15日発行

発行 新潟県亀田町役場 ☎(381)-2111(代)

編集 企画 課



飾られたひな段に集まる子どもたち (第四保育園)

——として保存しましょう——

ひな祭り

- 二、三頁・わたしたちが一年間で捨てるゴミの値段 二億一、八二九万円也
- 四頁・入学準備はできたかな?
- ・ドライバーに無事故を願う折り鶴
- ・臨時町議会を開催しました
- 五頁・国民年金 保険料の免除を受けた方に有利な追納制度
- ・確定申告はお済みですか
- 六頁・おいでよ成人式へ
- ・公民館からのお知らせ
- 七頁・随想、俳句、短歌
- 八頁・保健課三月の予定

おもな
内容

人口のうごき
世帯数 8,213(+5) 1.2.1現在

区分	人口	出生	死亡	転入	転出
総数	30,088(+8)	18	8	51	53
男	14,631(+6)	11	5	26	26
女	15,457(+2)	7	3	25	27

住民登録人口 ()内は前月比

わたしたちが一年間で捨てる ゴミの値段

¥1億9,702万円也



焼却場の内部

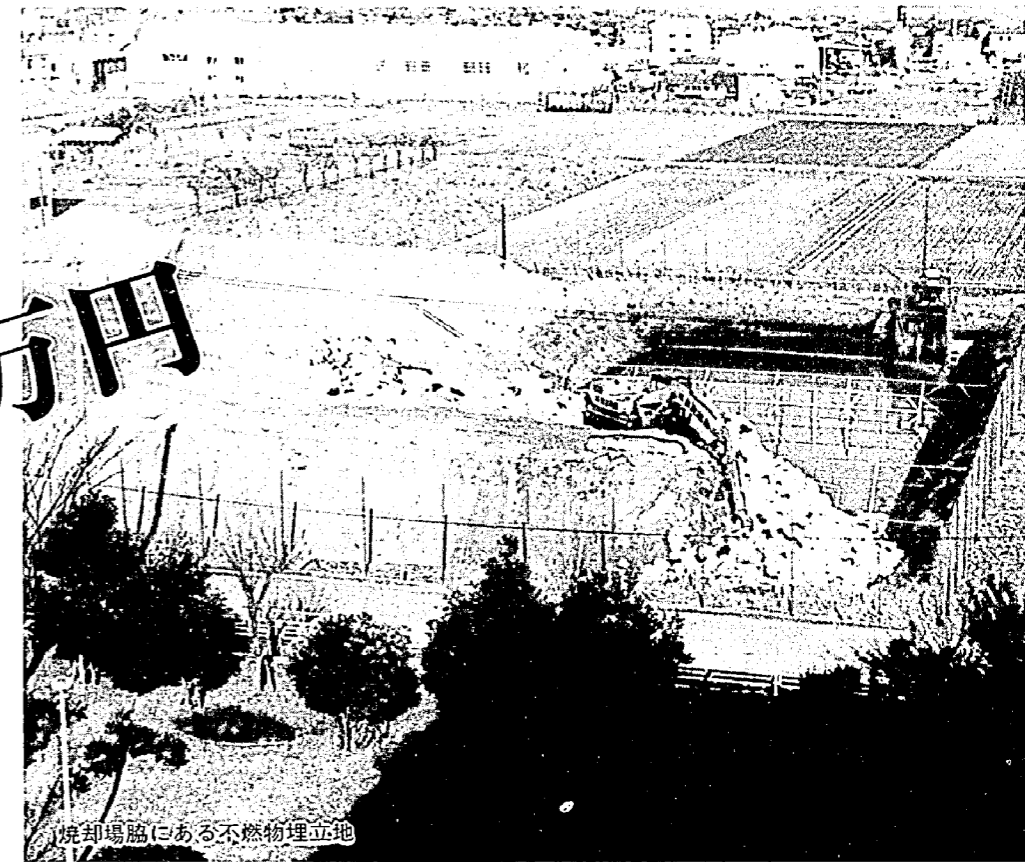

焼却場脇にある不燃物埋立地

あなた、今日は燃えないゴミの日よ——
最近男女平等の世の中、このようにゴミ出しはご主人の仕事と、家事を分担している家庭も増えているようです。
さて、わたしたちの生活から出るゴミ、燃えるゴミに燃えないゴミ、空きビンに古紙にといろいろありますが、これらを処理するためにかかる金額、いくらか知っていますか？

一世帯当りにすると 約二万五、〇〇〇円

昭和六十二年度の一年間で、町がゴミ処理のために使ったお金は、決算額で約一億九、七〇二万円でした。一世帯当たりで計算すると約二万五、〇〇〇円になります。もちろん、このお金はみなさんが納めた税金など、町の財布の中から支払われました。この金額、みなさんはどう感じますか？

それでは、どのようなことに、このお金が使われているのでしょうか。
▼広域清掃事務組合負担金（ゴミ処理分として）
五、八九三万円
燃えるゴミを処理する亀田焼却場は、亀田町や新潟市、黒埼町、横越村で構成する広域清掃事務組合が運営しています。そして市町

村の規模や、実際に処理するゴミの量によって、運営資金を負担することになっています。
▼人件費
七、〇八七万円
ゴミ収集所に出されたゴミは、役場の係員が収集、車で焼却場あるいは埋立地へ運搬しています。
「雨の日にはビニール袋の中に雨水がたまり、すこく重くなる。また、ガラスや竹くしなどが混ざっているとかがをすることが多く、とても危険」とは、係員の苦勞話。危険なゴミは注意して出しましょう。
▼不燃物埋立地購入費
(一、〇三三万)
三、八四七万円
燃えないゴミは、土地に

掘った穴へ埋め立てて処理しています。二、〇〇〇㎡（約六〇〇坪）の埋立地で処理できるのは、二年と半年分のゴミ。穴が埋まってしまうと、また新しい土地を求め、穴を掘らなければなりません。また、このほかに埋立工事代がかかります。（一、五〇〇万円）
ゴミの量が増える一方で、土地の価格も年々上昇しているいま、埋立地の確保

もう一度考えたい
ゴミの出し方
トイレット（ペーパー）を奪い合うように買求めたオイルショック（昭和四十八年）。もう遠い過去のようですが、あれ以来、資源節約の気運が高まりました。

ゴミ処理量の推移

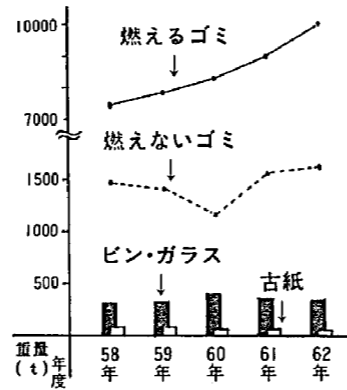

ことが多くですね。ほかのゴミと同じですが、しっかりとビニール袋に入れ、しっかりと口を結んで出してください。お願いします。

最近困っていること 紙オムツの出し方

ゴミの出し方について、収集作業にあたる係員に聞いてみました。
「ゴミを出すとき、とくに注意してほしいことは？」
清掃係「基本的には、燃えるゴミと燃えないゴミを、しっかりと区別して出してほしい。それとゴミ袋の口は、中身がこぼれないようにきつく結んで、とくに生ゴミは水をよく切って、無理やり袋に押し込めないでください。
口が開いたり、穴が空いたりして中のゴミがこぼれると、後始末が大変なんです。」

ご協力を お願いします

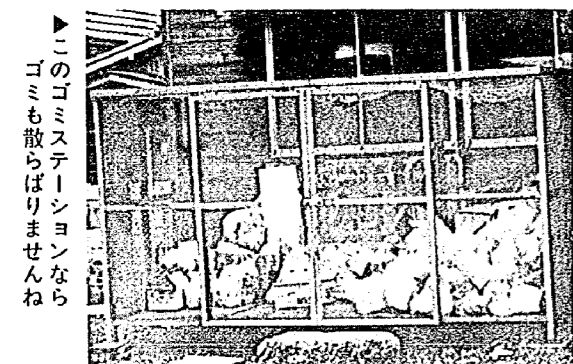

このゴミステーションなら
ゴミも散らばりませんね

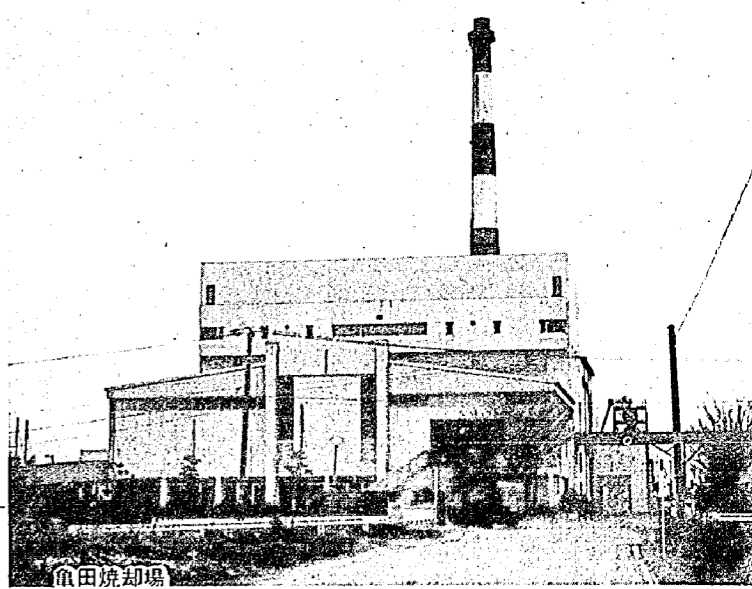

亀田焼却場

入学準備はできたかな？

ピカピカの一年生は三八六。四月には早小四六人、亀小九四人、東小一〇四人、西小一四二人の新一年が入学します。

新しいランドセルとかわいいはきもの入れ。子どもたちはどんな思いを抱いて、入学を待っているのでしょうか。小学校にはやさしいお兄さんやお姉さんが、新一年生を待っています。友達たくさんできるかな。でも新しい環境には、何かと不安もあることでしょう。次のポイントに注意して、入学に備えたいですね。

健康な体で
入学前、歯など悪いところがあったら、今うちに治療して、健康な体で新しい学校生活に入りましょう。

返事ははつきりと
一番大切なことは、先生や友だちの話をしっかりと

自分のことは自分で
休みの時間の着替え、図画・工作などの道具の用意

開けることや「はい」「いいえ」の返事がはつきりと
「はい」「いいえ」は、相手への返事というだけでなく、自分の考えを確かめるといふ意味もあります。



や後始末もみんな自分でやらなければなりません。家庭では、子ども自身でやるように、少しずつしんぼう強くやらせましょう。

早起きの習慣
通学時間が保育園、幼稚園より早くなります。早起きの習慣をつけ、規則正しい生活をいまから身につけましょう。

持ち物の分別を
ランドセル、はきもの入

入学式のお知らせ

- ・小学校の入学式 四月六日(木) 午前十時から
- ・中学校の入学式 四月六日(木) 午後一時三〇分から

臨時町議会を開催しました

町議会では、二月二十日に臨時会を開き、次の議案を可決しました。

- 亀田町職員の休日の特例を定める条例の制定
- 大喪の礼の行われる日は、役場業務が休止になるため、特例として職員の日が定められました。
- 亀田町条例の一部を改正する条例

町議会三月定例会は、三月七日(火)に開会の予定です

町では、先にお配りした日程表により町民会館で各種報告納税相談を行っていただきます。「申告書の書きかた」など、おわかりにならない点はお気軽に相談のうえ、早めに申告してください。納税も三月十五日(木)までとなっております。

交通安全母の会
春の交通安全運動で、ドライバーのみならず無事故の願いを込めた折り鶴をプレゼントしよう。そんなアイデアが、お母さんたちの間で出されました。交通安全母の会では、二月十三日に新潟南警察署の



中村勉交通課長を招き、公民館で講演会を開催。その席上、出席したお母さん方に呼びかけ、折り鶴作製の協力を求めました。お母さん方の手で一つ一つ折られた鶴は、無事故を願う短冊をつくり、ドライ

国民年金

保険料の免除を受けた方に有利な追納制度

経済的な理由など、事情があつて国民年金保険料の免除を受けている人には、その後生活にゆとりがでてきたときに、さかのぼって



将来年金を受けるときに金額が三分の一になります。この追納制度によれば十年までさかのぼって免除期間の保険料を納めることができます。

六十五歳になるまで任意加入もできます

国民年金の老齢基礎年金は、二十歳から六十歳になるまでの四十年間(加入可能年数)として、この期間に生年月日に応じて短縮されています(に保険料を納めて、満額(年額六万七千二百〇円)の年金を受け取る仕組みです)。

しかし、保険料の免除を受けた期間が二十五年(生年月日に応じて二十四年から二十一年に短縮)以上ないと年金を受ける資格受

つまり、六十歳で決着がつかないときには、長い老後に備えて、六十五歳までの延長戦で勝負ということになります。

追納制度、任意加入の手続きなど、くわしいことは役場住民課の国民年金係におたずねください。



確定申告はお済みですか

所得税の確定申告は三月十五日まで

昭和六十三年分の所得税の確定申告期間(三月十五日まで)もあとわずかです。申告をしなければならぬ人、申告をすれば税金の還付を受けられる人は、なるべく早めに申告をすませましょう。

町では、先にお配りした日程表により町民会館で各種報告納税相談を行っていただきます。「申告書の書きかた」など、おわかりにならない点はお気軽に相談のうえ、早めに申告してください。納税も三月十五日(木)までとなっております。

納税は便利な口座振替制度を

町税の納税方法を合理化し、納税の手数を省くために口座振替制度があります。この制度を利用される方は、いつでも町内にある金融機関に申し込みができます。

町では、先にお配りした日程表により町民会館で各種報告納税相談を行っていただきます。「申告書の書きかた」など、おわかりにならない点はお気軽に相談のうえ、早めに申告してください。納税も三月十五日(木)までとなっております。

- ▽町税の納税方法(口座振替)
 - 持参するもの
 - 以前の納税通知書または領収書、家族分も申し込みされる方は、その人の納税通知書または領収書
 - 預金名義人の登録されている印鑑
 - 町では前納報奨金制度期別納額の百分の〇・五×月数)がありますので、一年分まとめて一期の振替日に納税される方は、窓口に出してください。
 - なお、口座振替により納税された方の領収書は、その税目ごとに一年分まとめてお送りいたします。
- ▽国民健康保険税
 - 手続
 - 申し込み者が直接金融機関の窓口で自分名義の預金
- ▽町民健康保険
 - 手続
 - 申し込み者が直接金融機関の窓口で自分名義の預金
- ▽国民健康保険
 - 手続
 - 申し込み者が直接金融機関の窓口で自分名義の預金
- ▽町民健康保険
 - 手続
 - 申し込み者が直接金融機関の窓口で自分名義の預金

3月のレインボープラン日程

ゲートボールクラブ	6日・23日(大ホール)	午前9時~正午
活花クラブ	7日・24日(講習室)	午前9時~午後12時30分
囲碁クラブ	7日・28日(図書室)	午前9時30分~午後4時
水墨画クラブ	14日・28日(図書室)	午前9時30分~正午
将棋クラブ	1日・15日(講習室)	午前9時30分~午後4時
軽スポーツクラブ	1日・15日(大ホール)	午後1時30分~4時
書道クラブ	8日・22日(図書室)	午前9時30分~正午
俳句クラブ	2日・16日(図書室)	午前9時30分~正午
表具クラブ	9日・23日(図書室)	午後1時~4時30分
民謡吟詠クラブ	3日・17日(大ホール)	午前10時~正午
盆踊りクラブ	25日(講習室)	午後1時30分~4時
園詩クラブ	4日・18日(講習室)	午前9時30分~正午

テレビ防災キャンペーン

「ご存知ですか防災ミニ百科」放送中
TNN21チャンネル 午前11:25~11:30

3月9日...ガスによる災害を防ごう
16日...天プラ油火災を防ごう
23日...防災製品のいろいろ
30日...婦人防火クラブの活動

春は異動の多い季節 転入・転出届をお忘れなく

受験シーズンも終わりに近づき、そろそろ移転の準備にかかる方も多くなっています。入学の際は、必ず届け出をしましょう。入学に限らず、就職や転勤など、春は人の異動が多い季節です。

以前は、引越越して業者とのトラブルも多くあったのですが、運輸省が消費生活保護対策として、引越約款等を実施してからは、泣き寝入りすることもなくなりました。しかし、白ナンバーの移動運送には、くれぐれもご用心ください。

◆転入届は、転入日(二週間以内)に提出してください。転入届は、転入日から二週間以内(提出)してください。転入届は、転入日から二週間以内(提出)してください。

◆町内で転居したときは、同じ町内で転居したときも、転居届が必要です。印鑑を持ち、役場住民課へお事務が行われます。

◆町内で転居したときは、同じ町内で転居したときも、転居届が必要です。印鑑を持ち、役場住民課へお事務が行われます。

住民課からのお願い...印鑑証明が必要なときは印鑑手帳をご持参ください。また、住民票・戸籍謄(抄)本等の申請には請求者の印鑑が必要です。忘れずに!

おいでよ成人式へ

三月二十一日に 町民会館で開催します

平成第二回目の成人式が、三月二十一日(春分の日)に町民会館で開催されます。新しい時代の新成人たちは、どんな希望を抱いていくのでしょうか。ただ大人になるのではなく、若者の良さを失わず成長してほしいですね。

成人式のご案内

成人式には、たくさんの方の懐かしい顔ぶれがそろいます。中学校を卒業して以来の友人や恩師と会い、思い出や今の状況を話したり、記念写真を撮ったり。めったにないこの機会、あなたも参加してみませんか。

参加してみませんか。父兄の方も、ぜひおいでください。わが子の成長した姿は、感慨もひとしおではないでしょうか。

教育委員長

お祝いのことは(祝辞) 亀田町長 町議会議長 森田哲郎

教育長

閉式のごときは(祝辞) 森田哲郎

副教育長

閉式(午後三時の予定)

新成人ご紹介

区 世帯主 氏名
19区 聡 武内 泰憲
31区 伊一郎 小林 均
35区 忠一 風間 良晃
51区 正輝 寺島健太郎
53区 庄次 熊倉 一浩



成人式実行委員会

公民館からのおしらせ

◎福寿大学修了式
日時：三月十八日(日) 午前十時から
◎公民館講堂
◎題名
・腹ペコ童子 (アニメ)
・ハチ公物語 (アニメ)
・故郷は心の中に(ドラマ)
※入場は無料です。

映画鑑賞会

日時：三月十四日(火) 午後七時三十分から
◎公民館講堂
◎題名
・腹ペコ童子 (アニメ)
・ハチ公物語 (アニメ)
・故郷は心の中に(ドラマ)
※入場は無料です。

町民スキー大会の結果

今年の町民スキー大会は、二月五日に塩沢町の石打大和スキー場で行われました。結果は次のとおりです。

シニアの部
一位 清野 実 (西町三)
二位 馬場 宣一 (水道町二)
三位 高橋 一郎 (本町四)

一般の部
一位 吉野 努 (向陽二)
二位 山川誠四郎 (砂岡三)
三位 残熊 道春 (船戸山四)

新成人の部
一位 上野 真利 (亀中二年)
二位 清野 暁 (西中二年)
三位 吉野 進

国際花と緑の博覧会前売券の値段
申込日 大人 中人 小人
3月15日申込み 2,350円 1,200円 650円
9月15日申込み 2,450円 1,250円 650円
来年2月申込み 2,600円 1,350円 700円

申込日	大人	中人	小人
3月15日申込み	2,350円	1,200円	650円
9月15日申込み	2,450円	1,250円	650円
来年2月申込み	2,600円	1,350円	700円

亀田おやこ劇場鑑賞会のお知らせ

第45回低学年例会 劇団仲間による大型舞台劇 「モモと時間どろぼう」

時間に追われ、おちつきを失って本来の生き方を忘れてしまった現代の人々。人間から時間を奪っているのは時間どろぼうのしわざだった——。
時間の真の意味を問う異色ファンタジー。踊りと歌でミュージカル風な楽しい舞台です。

日時：3月12日(日) 午後1時30分開場 午後2時開演
◎公民館講堂

3月の公民館クラブ活動

書道講座	10日・17日・24日(各金曜)	午後7時～9時
ダンスクラブ初心者	6日・13日・20日・27日(各月曜)	午後6時30分～9時
ダンスクラブ中級者	7日・28日(各火曜)	午後7時～9時
卓球クラブ	1日・8日・15日・22日(各水曜)	午前9時～正午
球技クラブ	6日・13日・20日・27日(各月曜)	午前10時～正午
書道クラブ	7日・14日・28日(各火曜)	午前10時～正午
絵画クラブ	6日・20日(各月曜)	午前10時～午後4時
コーラスクラブ	7日・14日(各火曜)	午前10時～正午
陶芸クラブ	11日(土)午後1時～4時、19日(日)午前10時～午後4時	午後4時～8時
詩吟クラブ	3日・10日・17日・24日・31日(各金曜)	午後6時～8時
短歌	12日(日曜)	午後1時～4時
湯クラブ	8日・22日(各水曜)	午前10時～午後4時
つまみ絵クラブ	14日・28日(各火曜)	午前9時30分～午後3時
粘土人形	9日・16日(各水曜)	午前9時30分～午後3時
民謡教室	1日・8日・15日・22日・29日(各水曜)	午後7時～9時
シルバードン	3日・10日・17日・24日・31日(各金曜)	午後1時～4時
手話教室	1日・8日・15日・22日・29日(各水曜)	午後7時～9時

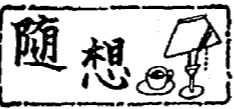

私の尺八行脚

早通 石田 弘

沖繩本島、石垣島と転戦致しましたが、あの激しい戦火の中から尺八だけは持ち帰り今も手元にあります。その後十数年、師匠に就いて一生懸命勉強し、自分でも納得のいく腕前になりました。そんな折昭和三十三年、国が経済成長を遂げそのお祝いとしてか東京の本社転勤の身となりました。それからが私の行脚となりました。当時私は川崎市にアパート住いをしておりました。意欲に燃えていた私はなんとしてもひとかどの演奏家になりたいと思っていたのです。色んな所へ行きまじました。色んな所へ行きまじりました。色んな所へ行きまじりました。



思い起こせば四十五、六年前になりますが、昭和十九年五月迄北満の「チャムス」に飛行隊員としておりました。同じ隊に山形県生まれの佐藤某という上等兵がおりまして、尺八を吹いておりました。私も十八歳の頃よりたしなんでおりましたので、「俺にも貸してみろ」などと言って二人で楽しんでおりました。

そんな事をしていくうちに南方戦線危うしとなって十九年五月「か号演習」と名付けて関東軍は一路南進しました。そんな折、佐藤某はお互い明日知れぬ命だし、俺より貴様の方が上手だからこの尺八をやると言っ

て私にくれました。私は一週間に一曲というペースで、第一週行ってみました。暗譜です。もう体が震えまじりました。袖に見る生田流の名手、目をみはるものがありました。その人の名は石丸藤園さんです。そんな事で二年間程おりましたが、それから程なく姫路へ長期出張となりました。何処へ行っても尺八の魅力は捨てがたく、ある職格者を訪ねました。その人の名は山本山氏です。氏と一、二曲合わせてもらい腕を試してもらいました。なんとか三曲合奏を勉強したいのですがとお話した処、結構ですとの事で、自分の行っている所は明石だかどうぞ御一緒に、姫路にある間約一年半よく通いました。その人も菊原一門の名手でした。それから又東京の本社に帰りました。しばらくの間は東京近辺の仕事を従事しておりましたが、今度は富山へ転勤を命ぜられそちらへまいりました。あの土地

は此の道の大立物がおりました。新潟地区等とは比べものにならないくらい盛んな所です。幹部に挨拶し、色々な行事に参加させてもらいました。又あの地には由緒深い寺がありまして、いわゆる「虚無僧」臨済宗鉄舟派の総本山で(鉄舟とは明治維新の英雄山岡鉄舟の事です)国体寺(別名竹の寺)といい、高岡市にあります。その虚無僧にならないかと誘われ、どんなものかと一回拝見させて下さいという事で見させてもらいました。ま、すごい。坊さん五十人位で読むお経に合わせて虚無僧が二十四人尺八を吹きました。なかなかにはすばらしいものでした。仲間に入ろうと思っていた折、又転勤を命ぜられそれは断念せざるを得なかった。その時点で私も年も年だったので身を引かせてもらいました。旅から旅へと約十五年間私の尺八行脚は終わった訳です。その間一管を肌身はなさず持ち歩き、たしなむて来た事は自分なりのなつく出来た人生航路だったと思っております。今現在も幸にして健康で各地、各所の演奏会にとび歩き、楽しみながら又苦しみながら吹き続けています。尺八だけは自分の一生の糧としたいと思っています。

新潟県史 予約募集中

新潟県が立県百年の記念事業として編さんを進めている「新潟県史」が、三月に二巻発行されます。本年度発行予定の別編二巻は、新潟県の歩みと通史編九巻の総索引を併録した「別編一年表・索引」、新潟県内外の諸家・諸機関に所蔵されている当県関係資料の所在状況をまとめた「別編二資料所在目録」です。本年度をもちまして、新潟県史全三十七巻のうち、通史編九巻・資料編二十四巻・別編三巻の計三十六巻の刊行を終了することになります。この機会に、多くの皆様のご購入をお勧めします。

俳句

竹林に日の透きとほる寒日和
鶏が鳴き鶯が輪を描き寒日和
風邪声の女主に迎えられ
くるくると時計の振り春近し
田も知もほこり乾き寒日和
女等に梅一二輪ほころびぬ
マニキュアの指しなやかフリージア
蕾には蕾の 気品 黄水仙
そつと持つ指に冷き桜餅
水餅に遠き思いの月日かな
ラーメンと歳の町なり日脚伸ぶ
つくばひにゆる、日ざしの春近し

村尾 ひな

短歌

人気がなき部屋に活けられし
山茶花の白きが憂ひの淡き
影ひく

石附富美枝

すさのをが湯煙の岩へ上り
ゆく冬の夕陽をそびらにう
けて

本間 笑子

息づきて登るなだりの地に
低く福寿草の際やかに咲く
川口喜美恵

貧し時期も飽食の世も古寺
の会式の膝の嬉しかりけり
斎藤 ハル

盆梅を育てて七七年の梅
咲く早春は亡夫の七回忌
待つ床に短筒というを味わ
つづく

山田 一徳

雑句会

大山 清治郎
高橋 向山
入沢 あき子
堀内 麻子
田村 和子
佐藤 妙子
熊倉 静子
田中 美津枝
山田 フミ子
五十嵐 みつ子
高橋 桐子
村尾 ひな

関本 清美
バスに揺れ重心脱くのけぞ
りて若きが譲れる席にはに
かむ

平山 トミ
昭和史の終りにおもふ被爆
者の記事を読みある夜の静
寂に

高橋 ヒロ
わが足にとほつちりかける
スピードの車見れば遠く
去りゆく

天野クニ子
息子等去りて夫とのリズム
戻りきて二合が米で足る日
日づく

保健課 3月の予定

日	曜	時間	実施内容	該当	会場
8	水	午前9:30~正午	健康相談	40歳以上の希望者(健康手帳のある方)はお持ちください	老人福祉センター
13	月	午後1:30~2:30	3歳児健診	61年1月・2月生まれ(アンケートをお持ち)ください	町民会館
14	火	午前9:30~11:00	育児相談	乳幼児	町民会館
14	火	午後1:30開始	離乳食講習会	63年10月生まれ	町民会館
15	水	午後1:20開始	母親学級(1回目)	2月中に届出した妊婦及び希望者	町民会館
17	金	午前9:30~正午	健康相談	40歳以上の希望者(健康手帳のある方)はお持ちください	老人福祉センター
17	金	午後1:30~2:30	4か月児健診	63年11月生まれ(アンケートをお持ち)ください	町民会館
22	水	午後1:20開始	母親学級(2回目)	1回目終了者及び希望者	町民会館
23	木	午後1:30~2:30	1歳半児健診	62年9月生まれ(アンケートをお持ち)ください	町民会館

3月の 予防接種日程表

日	曜	受付時間	実施内容	該当区(者)	会場
15	水	午後1:30~2:20	麻疹(はしか)	生後1才半~6才までの未接種者	町民会館
16	木	"	三種混合	1区~37区	"
23	木	"	"	38区~59区	"
24	金	"	ポリオ(小児マヒ)	S63.7~8生 2回目(生後3か月~4才までの未接種者) S63.9~11生 1回目	"

※母子手帳・問診表(記入・捺印)を忘れずに/
 ※転入された方母子手帳を持って保健課窓口までおいでください。
 ※亀田町に住民票のない方は受けられません。

絵美子	寛子	洗子	裕有真	時代	いづみ	信之	貴巳	麻美	直希	成実	亮一	(二月生まれ)	壯俊	翼	幸子	啓太	(二月生まれ)	保護者名																		
田村	加藤	小島	高橋	佐藤	土田	窪田	熊谷	板橋	加藤	石井	星野	古泉	信行	西町	西町	中島	早通	早通	茅野	茅野	茅野	所島	荻原	城所	元町	元町	城山	船山	船山	稲葉	町名					
52区	52区	51区	44区	43区	42区	41区	40区	37区	25区	24区	24区	24区	49区	23区	21区	17区	17区	21区	21区	21区	21区	21区	21区	21区	21区	21区	21区	21区	21区	21区	21区	21区				
松長	松田	高橋	山岸	吉田	田中	五十嵐	瀧澤	長井	故人	世帯主	町名	(二月前半届出)	松長	松田	高橋	山岸	吉田	田中	五十嵐	瀧澤	長井	故人	世帯主	町名	松長	松田	高橋	山岸	吉田	田中	五十嵐	瀧澤	長井	故人	世帯主	町名
良子(50)	清四郎(64)	正平(79)	トキ(89)	清一郎(72)	セツ(82)	ミセ(65)	義典(66)	三郎(62)	世帯主	町名	松長	松田	高橋	山岸	吉田	田中	五十嵐	瀧澤	長井	故人	世帯主	町名	松長	松田	高橋	山岸	吉田	田中	五十嵐	瀧澤	長井	故人	世帯主	町名		
昌二	本	キヨミ	芳郎	本	小池	豊一	本	本	世帯主	町名	昌二	本	キヨミ	芳郎	本	小池	豊一	本	本	世帯主	町名	昌二	本	キヨミ	芳郎	本	小池	豊一	本	本	世帯主	町名				
緑町	早通	早通	水道町	袋津	袋津	新明	水道	東船場	町名	緑町	早通	早通	水道町	袋津	袋津	新明	水道	東船場	町名	緑町	早通	早通	水道町	袋津	袋津	新明	水道	東船場	町名							
56区	43区	43区	34区	32区	29区	26区	16区	2区	58区	20区	2区	2区	2区	2区	2区	2区	2区	2区	2区	2区	2区	2区	2区	2区	2区	2区	2区	2区	2区	2区	2区	2区	2区	2区		

すこやかに

すえながく

犬・猫の引取り日

町では、事情により飼えなくなった犬または猫を引取ります。(大型犬は引取りません)
 △とき…三月九日(休)
 午前八時三十分から
 午前九時まで

▽ところ…役場保健課
 (印鑑が必要です)

▽手数料…一頭、二〇〇円
 (仔犬・仔猫は十頭)

今年度の登録を受けていない犬は、その他に登録料として二千円が必要とす。詳しくは、役場保健課にご相談ください。
 ※捨て犬・捨て猫、犬の放し飼いはやめましょう。

献血車

ゆうあい号がきます
 と き…3月6日(月)
 午前9時30分~
 午後0時30分
 午後1時30分~3時30分
 ところ…亀田町役場脇

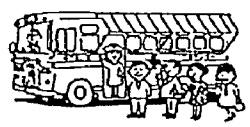

三月の水道休日当番業者

休日の水道管の破裂・漏水には次の公認工事店へ連絡してください。
 ・三月五日：小野建設設備 〇六三二七六
 ・三月十二日：新和建設工業所 〇六三二七六
 ・三月十九日：風間建設工業 〇六三二七六
 ・三月二十一日：佐藤工業所 〇六三二七六
 ・三月二十六日：植沼工事 〇六三二七六
 ・四月二日：新設工業所 〇六三二七六

ボーイスカウト 隊員募集

ボーイスカウト中浦原第七団では、新入隊員を募集しています。
 ♡入隊の資格
 ○ビーバースカウト
 小学校の新生一年生および新二年生
 ○カブスカウト
 小学校の新生三年生・五年生まで
 ♡申し込み…ハガキで住所・氏名・学年・保護者名・電話番号を記入して申し込んでください。あて先は、〒九五〇一〇一 亀田町水道町一三三十二 佐々木忠男です。
 ※なお、資料の請求、お問い合わせは電話でお受けします。
 〇三八一―五三三九

休館日

町民会館
 〇三六三三七八〇
 老人福祉センター
 〇三六三三五六五〇
 〇三六三三五〇〇
 三月五日(日)
 十三日(月)
 十九日(日)
 二十一日(火)
 春分の日
 二十七日(月)

休日当番医院

(午前9時から午後5時まで)
 3月5日…阿部 医院(新明町5) 〇381-2045
 三ツ又 〇381-2970
 12日…高橋 医院(城山1) 〇381-2970
 19日…横田 医院(袋津3) 〇381-2729
 21日…松原 医院(本町2) 〇381-2243
 26日…宮腰 医院(本町2) 〇381-2253
 4月2日…高橋 医院(東本町4) 〇381-2062
 亀田第一病院(西町2) 〇382-3111
 当直医在院、緊急を要する場合診療に応じます。